



# แผนพัฒนาท้องถิ่น (พ.ศ. ๒๕๖๖ - ๒๕๗๐) องค์การบริหารส่วนตำบลทรายขาว

องค์การบริหารส่วนตำบลทรายขาว

อำเภอพาน จังหวัดเชียงราย



ประกาศองค์การบริหารส่วนตำบลทรายขาว  
เรื่อง ประกาศใช้แผนพัฒนาท้องถิ่น (พ.ศ. ๒๕๖๖ - ๒๕๗๐)

ตามที่องค์การบริหารส่วนตำบลทรายขาว ได้ดำเนินการจัดทำแผนพัฒนาท้องถิ่น พ.ศ.๒๕๖๖ -๒๕๗๐ เพื่อให้มีความสอดคล้องและเชื่อมโยงกับแผนพัฒนาจังหวัด แผนพัฒนากลุ่มจังหวัด รวมทั้งแผนปฏิบัติราชการประจำปีจังหวัด และแผนปฏิบัติราชการประจำปีกลุ่มจังหวัด เพื่อการบูรณาการแผนงาน โครงการ กิจกรรม และงบประมาณในพื้นที่ได้อย่างมีประสิทธิภาพ ขององค์การบริหารส่วนตำบลทรายขาว และสภาองค์การบริหาร ส่วนตำบลทรายขาว ได้พิจารณาอนุมัติแผนพัฒนาท้องถิ่น (พ.ศ.๒๕๖๖-๒๕๗๐) ให้ความเห็นชอบในการประชุมสภาองค์การบริหารส่วนตำบลทรายขาว สมัยวิสามัญ สมัยที่ ๑ ประจำปี ๒๕๖๕ เมื่อวันที่ ๒๕ กุมภาพันธ์ ๒๕๖๕ แล้ว นั้น

เพื่อให้การปฏิบัติงานขององค์การบริหารส่วนตำบลทรายขาว เป็นไปด้วยความเรียบร้อยและถูกต้อง ตามระเบียบกระทรวงมหาดไทยว่าด้วยการจัดทำแผนพัฒนาขององค์กรปกครองส่วนท้องถิ่น พ.ศ. ๒๕๔๘ และแก้ไขเพิ่มเติมฉบับที่ ๓ พ.ศ.๒๕๖๑ ข้อ ๒๔ จึงขอประกาศใช้แผนพัฒนาท้องถิ่น (พ.ศ. ๒๕๖๖ - ๒๕๗๐) ขององค์การบริหารส่วนตำบลทรายขาว ให้ทราบโดยทั่วกัน

ประกาศ ณ วันที่ ๒๘ กุมภาพันธ์ พ.ศ. ๒๕๖๕

(ลงชื่อ)

(นายจีรพงษ์ ใจวงศ์ )

นายกองค์การบริหารส่วนตำบลทรายขาว

## แผนพัฒนาท้องถิ่น

(พ.ศ.๒๕๖๖-๒๕๗๐)

### องค์การบริหารส่วนตำบลทรายขาว อำเภอพาน จังหวัดเชียงราย

\*\*\*\*\*

#### ส่วนที่ ๑ สภาพทั่วไปและข้อมูลพื้นฐาน

##### (๑) ด้านกายภาพ

###### ๑) ที่ตั้งของหมู่บ้านหรือตำบล

ตำบลทรายขาว เป็นตำบลหนึ่งในจำนวน ๑๕ ตำบล ของอำเภอพาน จังหวัดเชียงรายมีที่ตั้งทางทิศเหนือของที่ว่าอำเภอพาน มีระยะห่างประมาณจากอำเภอพาน จุดใกล้สุด ๑๐ กิโลเมตร และจุดไกลสุด ประมาณ ๒๒ กิโลเมตร มีเนื้อที่ประมาณ ๖๙.๓๕ ตารางกิโลเมตร หรือประมาณ ๔๓,๓๔๔ ไร่ โดยมีอาณาเขตติดกับพื้นที่ตำบลต่าง ๆ ดังนี้

ทิศเหนือ	ติดต่อกับตำบลธารทอง อำเภอพาน จังหวัดเชียงราย
ทิศตะวันออก	ติดต่อกับ ตำบลเจริญเมือง และตำบลแม่ฮ้อ อำเภอพาน จังหวัดเชียงราย
ทิศตะวันตก	ติดต่อกับ อำเภอแม่สรวย จังหวัดเชียงราย
ทิศใต้	ติดต่อกับ ตำบลเจริญเมือง และตำบลสันกลาง อำเภอพาน จังหวัดเชียงราย

ตำบลทรายขาว มีฐานะเป็นองค์การบริหารส่วนตำบลทรายขาว แบ่งการปกครองเป็น ๑๗ หมู่บ้าน คือ หมู่ ๑ บ้านสันทราย หมู่ ๒ บ้านแม่ควาววังวัง หมู่ ๓ บ้านร่องธารใต้ หมู่ ๔ บ้านหนองผักจิก หมู่ ๕ บ้านทรายขาว หมู่ ๖ บ้านท่าฮ้อ หมู่ ๗ บ้านหนองต๋ม หมู่ ๘ บ้านป่าแดง หมู่ ๙ บ้านร่องธารเหนือ หมู่ ๑๐ บ้านสันต้นม่วง หมู่ ๑๑ บ้านร่องธารกลาง หมู่ ๑๒ บ้านโป่งแดงใหม่ หมู่ ๑๓ บ้านรวมไทย หมู่ ๑๔ บ้านสมานมิตร หมู่ ๑๕ บ้านทรายทอง หมู่ ๑๖ บ้านโป่งทิว หมู่ ๑๗ บ้านดงลาน จำนวนประชากรทั้งหมดประมาณ ๙,๕๕๔ คน มีครัวเรือนทั้งหมดประมาณ ๔,๕๑๗ ครัวเรือน (ข้อมูลจากสำนักทะเบียนราษฎรอำเภอพาน ณ เดือนมกราคม ๒๕๖๕)

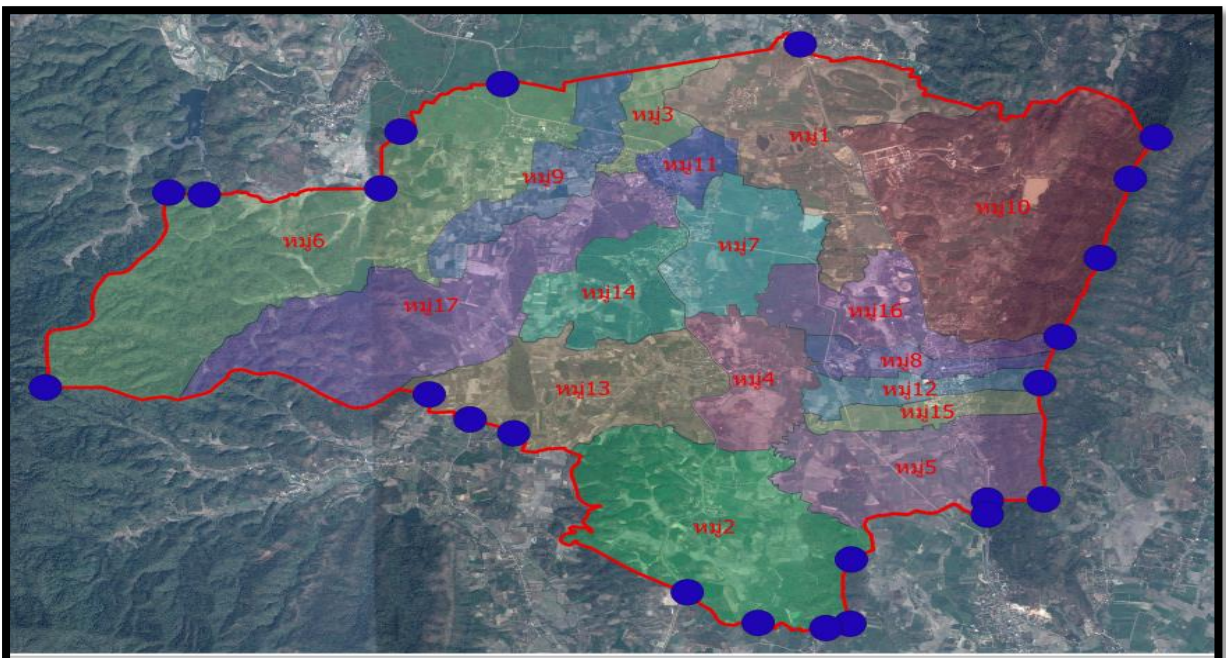

ข้อมูลพื้นที่หมู่บ้านในตำบลทรายขาวและข้อมูลสถิติประชากร ปี ๒๕๖๕

หมู่	หมู่บ้าน	หลังคาเรือน	ชาย	หญิง	รวมประชากร	พื้นที่	ตารางกิโลเมตร
๑	สันทราย	๓๓๓	๓๐๒	๓๑๑	๖๑๓	๔,๓๐๙	๖.๘๙
๒	แม่ควาวัง	๑๗๙	๒๑๙	๒๒๒	๔๔๑	๕,๖๔๖	๙.๐๓
๓	ร่องธาร	๒๖๑	๒๘๓	๓๐๔	๕๘๗	๘๐๘	๑.๒๙
๔	หนองผักจิก	๑๙๑	๑๙๒	๒๐๕	๓๙๗	๑,๗๘๕	๒.๘๖
๕	ห้วยทรายขาว	๒๔๐	๒๖๐	๒๙๙	๕๕๙	๓,๑๘๓	๕.๐๙
๖	ท่าฮ่อ	๕๒๙	๕๓๕	๖๒๐	๑,๑๕๕	๘,๘๑๓	๑๔.๑๐
๗	หนองตุ่ม	๒๗๒	๒๐๕	๒๑๔	๔๑๙	๒,๑๕๑	๓.๔๔
๘	โป่งแดง	๒๔๕	๒๖๓	๒๙๔	๕๕๗	๘๕๓	๑.๓๖
๙	ร่องธารใหม่	๑๘๘	๒๒๑	๒๔๔	๔๖๕	๑,๖๘๔	๒.๖๙
๑๐	สันต้นม่วง	๕๕๗	๓๑๒	๓๐๖	๖๑๘	๗,๒๖๕	๑๑.๖๒
๑๑	ร่องธารกลาง	๒๕๐	๓๓๔	๓๕๑	๖๘๕	๖๖๒	๑.๐๖
๑๒	โป่งแดงใหม่	๑๔๑	๑๖๒	๑๙๗	๓๕๙	๘๕๙	๑.๓๗
๑๓	รวมไทย	๒๙๖	๓๒๑	๓๐๙	๖๓๐	๓,๕๑๗	๕.๖๓
๑๔	สมานมิตร	๒๔๙	๓๑๑	๓๑๖	๖๒๗	๑,๙๘๑	๓.๑๗
๑๕	ทรายทอง	๑๘๔	๒๑๒	๒๒๐	๔๓๒	๗๙๓	๑.๒๗
๑๖	โป่งทิว	๒๖๐	๒๗๘	๒๙๔	๕๕๒	๑,๙๔๓	๓.๑๑
๑๗	ดงลาน	๑๕๒	๒๐๘	๒๑๗	๔๒๕	๕,๕๒๔	๘.๘๔
	รวม	๔,๕๑๗	๔,๖๑๘	๔,๙๒๓	๙,๕๔๑	๕๑,๗๗๖	๘๒.๘๒

แผนภูมิแสดงข้อมูลสถิติประชากรและข้อมูลพื้นที่ในตำบลทรายขาว

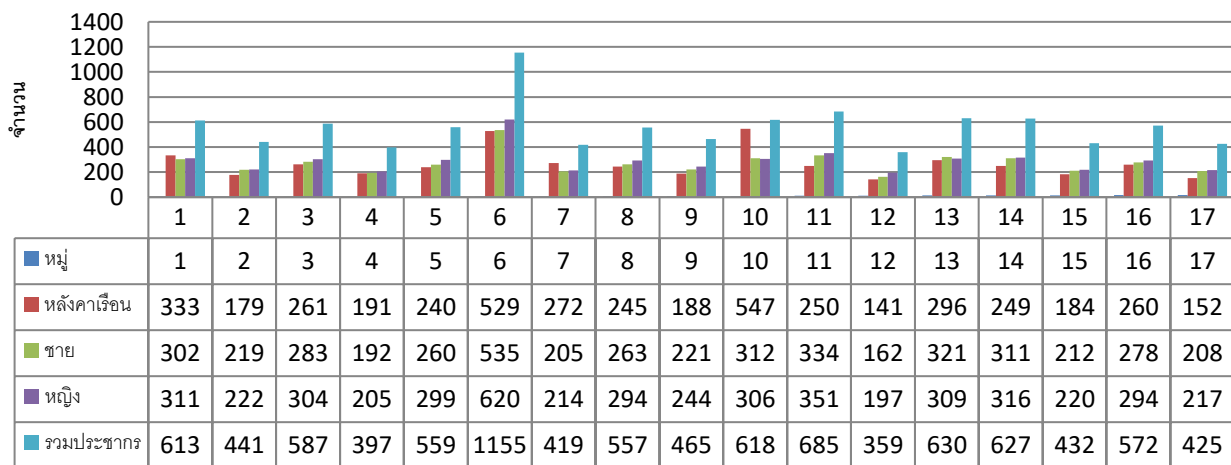

บ้านสันทราย หมู่ที่ ๑



บ้านแม่คาววัง หมู่ที่ 2



บ้านร่องธารใต้ หมู่ที่ ๓



บ้านหนองผักจิก หมู่ที่ ๔







### บ้านร่องธารใหม่ หมู่ที่ ๙



### บ้านสันต้นม่วง หมู่ที่ ๑๐



### บ้านร่องธารกลาง หมู่ที่ ๑๑



### บ้านโป่งแดงใหม่ หมู่ที่ ๑๒





### บ้านทรายทอง หมู่ที่ ๑๕

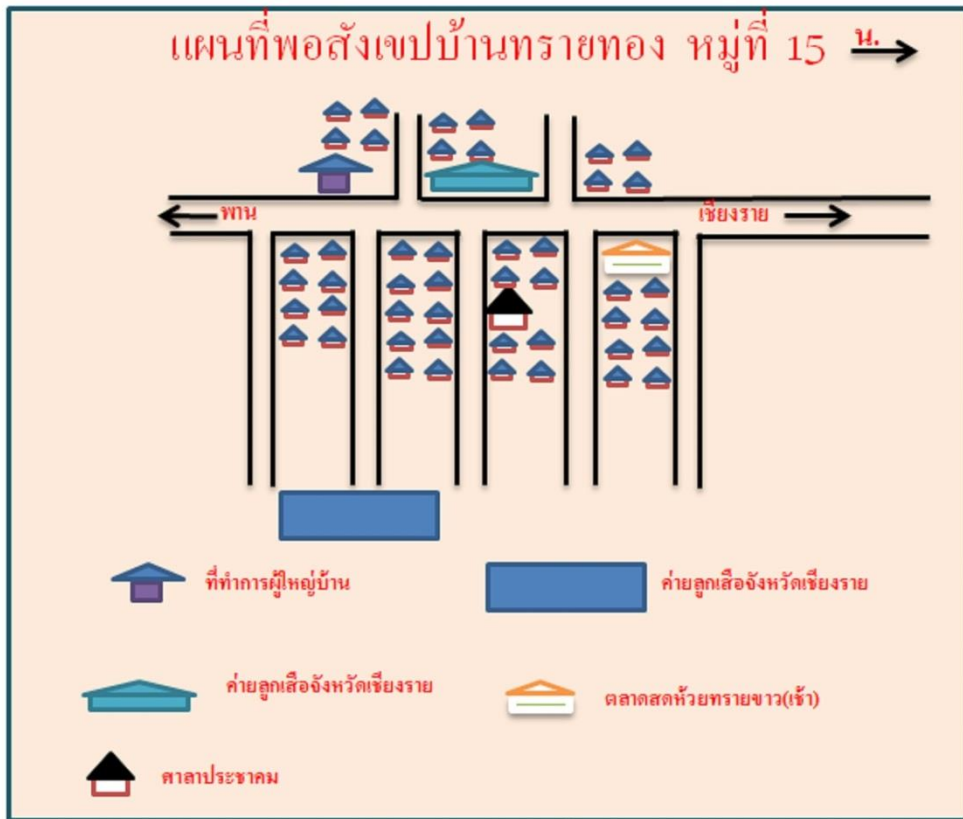

### บ้านโป่งทวิ หมู่ที่ ๑๖



## บ้านดงลาน หมู่ที่ ๑๗



## ๒) ลักษณะภูมิประเทศ

ลักษณะภูมิประเทศตำบลทรายขาว ประกอบด้วย ที่ราบลุ่ม ตอนกลางต่ำล โดยมียี่เอือกเขา ยาวขนานทั้งทางทิศตะวันตกและตะวันออก เพื่อกเขายาวในแนวเหนือใต้ทางทิศตะวันตก มีพื้นที่เป็นเนิน แบบลูกฟูกอย่างกว้างขวาง คั่นกลางระหว่างที่ราบกับภูเขาสูง ทางทิศตะวันออกพบเนินลูกฟูกอยู่เล็กน้อย

## ๓) ลักษณะภูมิอากาศ

ลักษณะภูมิอากาศแบบมรสุมเมืองร้อน (Savanna Climate) ได้รับอิทธิพลของมรสุม ตะวันออกเฉียงเหนือ และมรสุมตะวันตกเฉียงใต้ จึงทำให้อากาศหนาวเย็นมากในช่วงเดือนมกราคมและ ฝนตกมากในช่วงเดือนสิงหาคม เนื่องจากภูมิประเทศส่วนใหญ่เป็นภูเขาและป่า จึงทำให้อุณหภูมิและฤดูกาล แตกต่างกันมาก แบ่งเป็น ๓ ฤดูคือ ฤดูหนาว ฤดูร้อน ฤดูฝน ดังนี้

**ฤดูหนาว** อยู่ในช่วงกลางเดือนตุลาคม ถึงกลางเดือนกุมภาพันธ์อุณหภูมิเฉลี่ย ๒๑.๗๘ องศาเซลเซียสอุณหภูมิสูงสุด ๓๗.๐ องศาเซลเซียส อุณหภูมิต่ำสุด ๑.๕ องศาเซลเซียส

**ฤดูร้อน** ประมาณกลางเดือนกุมภาพันธ์ - กลางเดือนพฤษภาคม มีอุณหภูมิเฉลี่ย ๒๕.๑๒ องศาเซลเซียส อุณหภูมิสูงสุด ๔๐.๕ องศาเซลเซียส และอุณหภูมิต่ำสุด ๖.๐ องศาเซลเซียส

**ฤดูฝน** ประมาณกลางเดือนพฤษภาคม - กลางเดือนตุลาคม เดือนที่มีฝนตกมากที่สุด คือเดือนสิงหาคม ปริมาณ ๓๕๗.๕ มิลลิเมตร มีฝนตกทั้งหมด ๑๐๒.๒ วัน ปริมาณน้ำฝนเฉลี่ยรายปี ๑๗๑๖.๙ มิลลิเมตร

(ที่มา : สถิติภูมิอากาศในคาบ ๓๐ ปี สถานีตรวจวัดอากาศเชิงรายกรมอุตุนิยมวิทยา, ๒๕๕๗)

#### ๔) ลักษณะของดิน

ลักษณะธรณีวิทยาตำบลทรายขาว พบตะกอนที่ราบน้ำท่วมถึง ประกอบด้วย กรวด ทราย และดินเหนียว ในพื้นที่ หมู่ ๑ บ้านสันทราย หมู่ ๒ บ้านแม่ควาววัง ประกอบด้วย หินดินดานสลับชั้นกับหินโคลน สีเทาดำ มีชั้นหินทรายและหินปูนสีเทาดำแทรกสลับตะกอนน้ำพา ทรายปนดินเหนียว และ ตะกอนที่ราบน้ำท่วมถึง ดินเหนียว หมู่ ๓ ร่องธารใต้เป็นที่ราบน้ำท่วมถึง ดังนั้นส่วนใหญ่จะประกอบด้วย ตะกอนทางน้ำ ซึ่งเป็นตะกอนสีเทาดำมีขนาด Clay ถึง Gravel หมู่ ๔ บ้านหนองผักจิก ประกอบด้วย หินดินดานสลับชั้นกับหินโคลน สีเทาดำ มีชั้นหินทรายและหินปูนสีเทาดำแทรกสลับตะกอนน้ำพา ทรายปนดินเหนียว และตะกอนที่ราบน้ำท่วมถึง ดินเหนียว หมู่ ๕ บ้านห้วยทรายขาว ประกอบด้วย หินทรายที่แสดงชั้นหนาปานกลาง และตะกอนเศษหินเชิงเขา หมู่ ๖ ท่าฮ้อ เป็นที่ราบน้ำท่วมถึง ดังนั้นส่วนใหญ่จะประกอบด้วย ตะกอนทางน้ำ ซึ่งเป็นตะกอนสีเทาดำมีขนาด Clay ถึง Gravel หมู่ ๗ หนองตุ้ม เป็นที่ราบน้ำท่วมถึง ดังนั้นส่วนใหญ่จะประกอบด้วย ตะกอนทางน้ำ ซึ่งเป็นตะกอนสีเทาดำมีขนาด Clay ถึง Gravel หมู่ ๘ บ้านโป่งแดง หินทรายที่มีชั้นหนาขนาดปานกลาง และตะกอนเศษหินเชิงเขา หมู่ ๙ ร่องธารเหนือ พบตะกอนดินสีน้ำตาลแดงบริเวณข้างถนนผ่านกลางหมู่บ้าน โดยตะกอนมีขนาดตั้งแต่ silt ถึง Gravel หมู่ ๑๐ บ้านสันต้นม่วง หินทราย หินทรายแป้ง และหินปูน หมู่ ๑๑ ร่องธารกลาง เป็นที่ ราน้ำท่วมถึง ดังนั้นส่วนใหญ่จะประกอบด้วยตะกอนทางน้ำซึ่งเป็นตะกอนสีเทาดำมีขนาด Clay ถึง Gravel หมู่ ๑๒ บ้านโป่งแดงใหม่ พบกองดินถล่มโบราณ ประกอบด้วย เศษหินทรายเป็นส่วนใหญ่ แทรกตัวตามตะกอนดิน พบเป็นตะกอนขนาดเล็กถึงขนาดใหญ่ (granule - boulder) พบตามร่องน้ำคู้ และร่องเขาบริเวณทิศตะวันออกของหมู่บ้าน หมู่ ๑๓ บ้านรวมไทย ประกอบด้วย หินดินดานสลับชั้นกับ หินโคลน สีเทาดำ มีชั้นหินทรายและหินปูนสีเทาดำแทรกสลับตะกอนน้ำพา ทรายปนดินเหนียว และ ตะกอนที่ราบน้ำท่วมถึง ดินเหนียว หมู่ ๑๔ สมานมิตร เป็นที่ราบน้ำท่วมถึง ดังนั้นส่วนใหญ่จะประกอบด้วย ตะกอนทางน้ำ ซึ่งเป็นตะกอนสีเทาดำมีขนาด Clay ถึง Gravel หมู่ ๑๕ บ้านทรายทอง พบกองดินถล่ม โบราณ ประกอบด้วย เศษหินทรายเป็นส่วนใหญ่ แทรกตัวตามตะกอนดิน พบเป็นตะกอนขนาดเล็ก (granule) พบตามร่องน้ำในตอนกลางของหมู่บ้าน หมู่ ๑๖ บ้านโป่งทวีพบกองดินถล่มโบราณ ประกอบด้วย เศษหินทรายเป็นส่วนใหญ่ แทรกตัวตามตะกอนดิน พบเป็นตะกอนขนาดใหญ่ (boulder)พบตามร่องเขาบริเวณทิศตะวันออกของหมู่บ้าน พื้นที่หมู่๑๗ บ้านดงลาน เป็นตะกอนดินสี น้ำตาลเข้มจนถึงดำมีตะกอนหลายขนาดตั้งแต่ Silt ถึง Gravel มีความเป็นเหลี่ยมมุมสูง



รูปที่ 3.2.1-1 ลักษณะของตะกอนที่ราบน้ำท่วมถึง ประกอบด้วย กรวด ทราย และดินเหนียว  
ในพื้นที่หมู่ 1 บ้านสันทราย พิกัด 574369 E/ 2177719 N



รูปที่ 3.2.1-2 ลักษณะของดินดินดานสลับชั้นกับดินโคลน หมู่ 2 บ้านแม่คาววัง  
พิกัด 573981 E / 2171281 N



รูปที่ 3.2.1-3 ลักษณะของตะกอนทางน้ำ ซึ่งเป็นตะกอนสีเทาดำมีขนาด Clay ถึง Gravel  
ในพื้นที่หมู่ 3, 6, 7, 11 และ 14 พิกัด 573364 E / 2176571 N

#### ๕) ลักษณะของแหล่งน้ำ

ลักษณะทางน้ำตำบลทรายขาว มีทางน้ำหลายสายไหลผ่าน ประกอบด้วย ห้วยร่องธาร คลองชลประทาน น้ำแม่คาว ห้วยผาแดง ห้วยไร่ ห้วยยางน้อย ห้วยป่าบอน ห้วยร่องธาร ไหลจากทิศใต้ขึ้นสู่ทิศเหนือ กำเนิดจากสองสายด้วยกัน สายแรกไหลมาจากน้ำแม่คาววัง ผ่านหมู่ ๒ บ้านแม่คาววัง ไปจบที่หมู่ ๔ บ้านหนองผักจิก และอีกสายไหลจากทางทิศใต้ ของหมู่ ๕ ห้วยทรายขาว ขึ้นไปผ่านหมู่ ๔ หนองผักจิก หมู่ ๗ หนองตุ่ม หมู่ ๓ ร่องธาร หมู่ ๑๗ ดงลาน หมู่ ๙ ร่องธารใหม่ หมู่ ๖ ท่าฮ่อ และขึ้นเหนือเข้าสู่ตำบลธารทอง คลองชลประทาน ไหลจากใต้ไปทางทิศเหนือ ผ่านหมู่ ๒ บ้านแม่คาววัง หมู่ ๑๓ บ้านรวมไทย หมู่ ๔ บ้านหนองผักจิก หมู่ ๑๔ สมานมิตร หมู่ ๗ หนองตุ่ม หมู่ ๓ ร่องธาร หมู่ ๑๗ ดงลาน หมู่ ๙ ร่องธารใหม่ หมู่ ๖ ท่าฮ่อ และขึ้นเหนือเข้าสู่ตำบลธารทอง น้ำแม่คาว ไหลจากใต้ขึ้นเหนือ อยู่ทางตะวันออกของ หมู่ ๒ บ้านแม่คาววัง ห้วยผาแดง ไหลจากทิศตะวันตกเฉียงใต้ไปทิศตะวันออกเฉียงเหนือ ทางทิศใต้ของหมู่ หมู่ ๑๓ บ้านรวมไทย ไหลลงสู่ คลองชลประทาน และแยกออกจากห้วยร่องธารลงสู่คลองชล ทางทิศ ตะวันออกไปทิศตะวันตก ห้วยไร่ กำเนิดจากภูเขาทางทิศตะวันตกของตำบล ไหลลงมาสู่แอ่งตะกอนทางทิศ ตะวันตกของ หมู่ ๑๔ สมานมิตร และหายไป ห้วยยางน้อย อยู่ในทิศตะวันออกเฉียงเหนือของตำบล ไหลจากทิศตะวันออกเฉียงเหนือ ไปตะวันตกเฉียงใต้เป็นระยะทางสั้นๆ ไม่ผ่านหมู่บ้าน ห้วยป่าบอน อยู่ในทิศตะวันออกเฉียงเหนือของตำบล ไหลจากทิศตะวันออกไปตะวันตก ไม่ผ่านหมู่บ้านใด ๆ

## ๒.ด้านการเมืองการปกครอง

### ๒.๑ เขตการปกครอง

ตำบลทรายขาวประกอบด้วยจำนวนหมู่บ้าน ๑๗ หมู่บ้าน

### ๒.๒ การเลือกตั้ง

การเลือกตั้งผู้บริหารและสมาชิกสภาองค์การบริหารส่วนตำบล ตามพระราชบัญญัติสภาตำบลและองค์การบริหารส่วนตำบล (ฉบับที่ ๗) พ.ศ. ๒๕๖๒ จำนวนสมาชิก อบต. เหลือเพียงหมู่บ้านละ ๑ คน โดยให้เขตหมู่บ้านเป็นเขตเลือกตั้ง หากหมู่บ้านใดมีราษฎรตามหลักฐานการทะเบียนราษฎรไม่ถึง ๒๕ คน ให้รวมหมู่บ้านนั้นกับหมู่บ้านที่มีพื้นที่ติดต่อกัน หาก อบต. ใด มีเพียง ๑ หมู่บ้าน ให้มีสมาชิก ๖ คน หากมี ๒ หมู่บ้าน ให้มีสมาชิกหมู่บ้านละ ๓ คน หากมี ๓ หมู่บ้าน ให้มีสมาชิกหมู่บ้านละ ๓ คน หากมี ๔ หมู่บ้าน ให้มีสมาชิกหมู่บ้านละ ๑ คน และ ๒ หมู่บ้านที่มีประชากรมากเพิ่มอีกหมู่บ้านละ ๑ คน และหากมี ๕ หมู่บ้าน ให้มีสมาชิกหมู่บ้านละ ๑ คน และอีก ๑ หมู่บ้านที่มีประชากรมากที่สุดเพิ่มอีก ๑ คน ตำบลทรายขาวมีจำนวน ๑๗ หมู่บ้าน จะมีผู้บริหารท้องถิ่น (นายกองค์การบริหารส่วนตำบล) จำนวน ๑ คน จะมีสมาชิกสภาองค์การบริหารส่วนตำบล หมู่บ้านละ ๑ คน รวมเป็น ๑๗ คน

## ๓.ประชากร

### ๓.๑ ข้อมูลเกี่ยวกับจำนวนประชากร

ประชากรทั้งสิ้น จำนวน ๙,๕๔๑ คน แยกเป็นชาย ๔,๖๑๘ คน หญิง ๔,๙๒๓ คน

(ข้อมูล ณ เดือน มกราคม พ.ศ.๒๕๖๕)

หมู่	หมู่บ้าน	หลังคาเรือน	ชาย	หญิง	รวมประชากร
๑	สันทราย	๓๓๓	๓๐๒	๓๑๑	๖๑๓
๒	แม่ควาววัง	๑๗๙	๒๑๙	๒๒๒	๔๔๑
๓	ร่องธาร	๒๖๑	๒๘๓	๓๐๔	๕๘๗
๔	หนองผักจิก	๑๙๑	๑๙๒	๒๐๕	๓๘๗
๕	ห้วยทรายขาว	๒๔๐	๒๖๐	๒๙๙	๕๕๙
๖	ท่าฮ่อ	๕๒๙	๕๓๕	๖๒๐	๑,๑๕๕
๗	หนองต้อม	๒๗๒	๒๐๕	๒๑๔	๔๑๙
๘	โป่งแดง	๒๔๕	๒๖๓	๒๙๔	๕๕๗
๙	ร่องธารใหม่	๑๘๘	๒๒๑	๒๔๔	๔๖๕
๑๐	สันต้นม่วง	๕๔๗	๓๑๒	๓๐๖	๖๑๘
๑๑	ร่องธารกลาง	๒๕๐	๓๓๔	๓๕๑	๖๘๕
๑๒	โป่งแดงใหม่	๑๔๑	๑๖๒	๑๙๗	๓๕๙
๑๓	รวมไทย	๒๙๖	๓๒๑	๓๐๙	๖๓๐
๑๔	สมานมิตร	๒๔๙	๓๑๑	๓๑๖	๖๒๗
๑๕	ทรายทอง	๑๘๔	๒๑๒	๒๒๐	๔๓๒
๑๖	โป่งทิว	๒๖๐	๒๗๘	๒๙๔	๕๗๒
๑๗	ดงลาน	๑๕๒	๒๐๘	๒๑๗	๔๒๕
	รวม	๔,๕๑๗	๔,๖๑๘	๔,๙๒๓	๙,๕๔๑

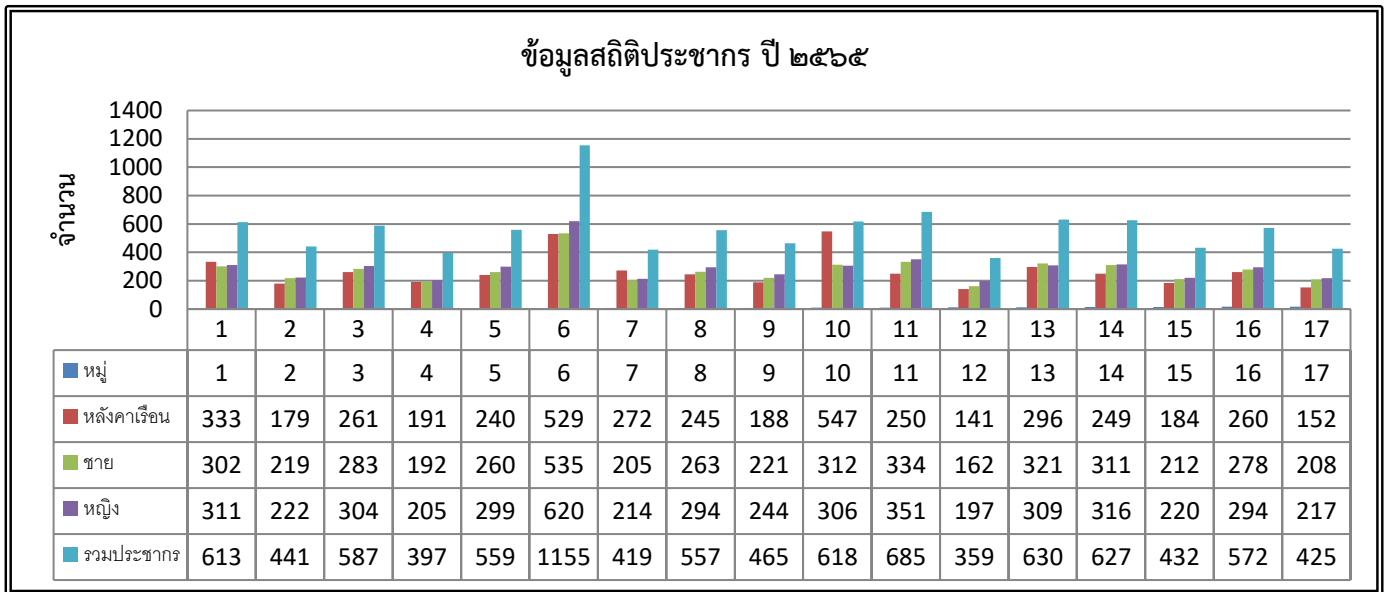

### ๓.๒ ช่วงอายุและจำนวนประชากร

ประชากรส่วนใหญ่อยู่ในวัยทำงาน ๓๕ - ๕๕ ปี

ช่วงอายุ ๐ - ๑๕ ปี	มีประชากร	๑,๑๖๗ คน
ช่วงอายุ ๑๖ - ๒๕ ปี	มีประชากร	๙๓๔ คน
ช่วงอายุ ๒๕ - ๕๕ ปี	มีประชากร	๔,๗๗๓ คน
ช่วงอายุ ๕๕ - ๑๐๐ ปี	มีประชากร	๒,๖๖๒ คน

## ๔.สภาพทางสังคม

### ๔.๑ การศึกษา

มหาวิทยาลัย ๑ แห่ง ได้แก่

๑.มหาวิทยาลัยเทคโนโลยีราชมงคลล้านนา เชียงราย

โรงเรียนมัธยมศึกษา(ขยายโอกาส) ๓ แห่ง ได้แก่

๑.โรงเรียนร่องธารวิทยา	จำนวนนักเรียนประมาณ	๑๙๑ คน
๒.โรงเรียนบ้านโป่งแดง	จำนวนนักเรียนประมาณ	๑๖๐ คน
๓.โรงเรียน อบต.ทรายขาว (ท่าฮ่อ)	จำนวนนักเรียนประมาณ	๒๐๐ คน

ศูนย์พัฒนาเด็กเล็กก่อนวัยเรียน ๓ แห่ง ได้แก่

๑. ศูนย์พัฒนาเด็กเล็กบ้านร่องธาร	จำนวนนักเรียนประมาณ	๕๔ คน
๒. ศูนย์พัฒนาเด็กเล็กบ้านท่าฮ่อ	จำนวนนักเรียนประมาณ	๕๒ คน
๓. ศูนย์พัฒนาเด็กเล็กบ้านโป่งแดง	จำนวนนักเรียนประมาณ	๕๐ คน

### ๔.๒ สาธารณสุข

โรงพยาบาลส่งเสริมสุขภาพตำบลทรายขาว	๑ แห่ง
โรงพยาบาลส่งเสริมสุขภาพตำบลบ้านร่องธาร	๑ แห่ง
ศูนย์สาธารณสุขมูลฐานชุมชน	๑๗ แห่ง

## ๕.ระบบบริการพื้นฐาน

### ๕.๑ การคมนาคมขนส่ง

มีถนนลาดยางแอสฟัลต์ ถนนคอนกรีตเสริมเหล็ก และถนนลูกรัง

หมู่ที่	จำนวน สายทางรวม (สาย)	ถนนลาดยาง แอสฟัลต์ (สาย)	ถนนคอนกรีต เสริมเหล็ก (สาย)	ถนนลูกรัง (สาย)	ทางลัดอง (สาย)
๑	๑๗	๑๖	๑	๐	๐
๒	๑๖	๐	๑๑	๕	๐
๓	๑๖	๑	๑๓	๒	๐
๔	๑๑	๒	๘	๑	๐
๕	๒๑	๑	๑๙	๑	๐
๖	๒๕	๑	๑๙	๕	๐
๗	๒๐	๑	๑๕	๔	๐
๘	๑๘	๑	๑๗	๐	๐
๙	๑๒	๐	๑๐	๒	๐
๑๐	๑๓	๑	๑๐	๒	๐
๑๑	๒๗	๐	๒๖	๑	๐
๑๒	๑๕	๐	๑๕	๐	๐
๑๓	๓๖	๐	๑๖	๒๐	๐
๑๔	๑๗	๐	๑๒	๕	๐
๑๕	๑๓	๐	๑๐	๓	๐
๑๖	๒๕	๑	๒๔	๐	๐
๑๗	๑๙	๐	๑๙	๐	๐
<b>รวม</b>	<b>๓๒๑</b>	<b>๒๕</b>	<b>๒๔๕</b>	<b>๕๑</b>	<b>๐</b>
ถนนเชื่อมระหว่างตำบล		-	๑	๔	๐
ถนนในการรับผิดชอบของ หน่วยงานอื่น		๑	-	-	-

### ๕.๒ การไฟฟ้า

มีระบบไฟฟ้าครบทุกหมู่บ้าน ประชากรมีไฟฟ้าใช้คิดเป็นร้อยละ ๙๙

### ๕.๓ การประปา

มีระบบประปาบาดาลหมู่บ้าน จำนวน ๑๗ หมู่บ้าน ตู้น้ำดื่มหยอดเหรียญ ๑ ตู้

### ๕.๔ โทรศัพท์

ปัจจุบันทุกหมู่บ้าน ใช้โทรศัพท์เคลื่อนที่เป็นส่วนใหญ่

#### ๕.๕ ไปรษณีย์หรือการสื่อสารหรือการขนส่ง และวัสดุ ครุภัณฑ์

- ไปรษณีย์แม่ลาว ตั้งอยู่ ตำบลแม่ลาว อำเภอแม่ลาว จังหวัดเชียงราย ห่างจากตำบลทรายขาว อำเภอพาน จังหวัดเชียงราย ไปทางทิศเหนือประมาณ ๓ กิโลเมตร
- ที่ทำการไปรษณีย์เอกชน บ้านโป่งแดง

### ๖.ระบบเศรษฐกิจ

#### ๖.๑ การเกษตร

ราษฎรส่วนใหญ่ประมาณร้อยละ ๘๐ ประกอบอาชีพทำการเกษตรกรรมได้แก่ทำนา ทำสวน เลี้ยงปลา ที่เหลือประกอบอาชีพส่วนตัวและรับจ้าง

#### ๖.๒ การประมง

ตำบลทรายขาว มีการประมงคือ การเลี้ยงปลานิล

#### ๖.๓ การปศุสัตว์

ตำบลทรายขาว มีการปศุสัตว์ คือ การเลี้ยงโคเนื้อ โคนม และการเลี้ยงสุกร ในทุกหมู่บ้านของตำบลทรายขาว อำเภอพาน จังหวัดเชียงราย

#### ๖.๔ การบริการ

โรงแรม/รีสอร์ท ในพื้นที่	จำนวน	๒	แห่ง
ปั้มน้ำมัน	จำนวน	๔	แห่ง
โรงงานอุตสาหกรรม	จำนวน	๑	แห่ง (โรงงานซ่อมรถเกี่ยวข้าว)
ตลาด	จำนวน	๖	แห่ง
ร้านค้า	จำนวน	๑๖๗	แห่ง

#### ๖.๕ การท่องเที่ยว

บ่อน้ำร้อนห้วยทรายขาว วัดห้วยทรายขาว อ่างเก็บน้ำหนองผา

#### ๖.๗ แรงงาน

ราษฎรส่วนใหญ่ประมาณร้อยละ ๘๐ ประกอบอาชีพทำการเกษตรกรรมได้แก่ทำนา ทำสวน ประมง ปศุสัตว์ ที่เหลือประกอบอาชีพส่วนตัวและรับจ้าง

### ๗.เศรษฐกิจพอเพียงท้องถิ่น (ด้านการเกษตรและแหล่งน้ำ)

#### ๗.๑ ข้อมูลด้านการเกษตร

ราษฎรส่วนใหญ่ประมาณร้อยละ ๘๐ ประกอบอาชีพทำการเกษตรกรรมได้แก่ทำนา ทำสวน ประมง ปศุสัตว์ ประมง

#### ๗.๒ ข้อมูลด้านแหล่งน้ำการเกษตร

แหล่งน้ำธรรมชาติไหลผ่าน ได้แก่ ลำน้ำร่องธาร ลำน้ำแม่คาว

#### ๗.๓ ข้อมูลด้านแหล่งน้ำกิน น้ำใช้ (หรือน้ำเพื่อการอุปโภค บริโภค)

มีระบบประปาบาดาลหมู่บ้าน จำนวน ๑๗ หมู่บ้าน

## ๘. ศาสนา ประเพณี วัฒนธรรม

### ๘.๑ การนับถือศาสนา

ประชาชน หมู่ที่ ๑ - ๑๗ นับถือศาสนาพุทธ ประมาณร้อยละ ๙๙ โดยมีข้อมูล ดังนี้

วัด มีจำนวน ๑๐ วัด ได้แก่

๑. วัดแม่คาววัง	หมู่ที่ ๒	๖. วัดอุดมวาริ	หมู่ที่ ๑๐
๒. วัดหนองผักจิก	หมู่ที่ ๔	๗. วัดร่องธาร	หมู่ที่ ๑๑
๓. วัดห้วยทรายขาว	หมู่ที่ ๕	๘. วัดหนองตุ่ม	หมู่ที่ ๑๔
๔. วัดท่าฮ่อ	หมู่ที่ ๖	๙. วัดพระธาตุบ่อน้ำต๊ิบ	หมู่ที่ ๑๖
๕. วัดโป่งแดง	หมู่ที่ ๘	๑๐. วัดพระธาตุดงลาน	หมู่ที่ ๑๗

สำนักสงฆ์ ๘ แห่ง ได้แก่

๑. สำนักสงฆ์สันทรายศรีหงก หมู่ที่ ๑
๒. สำนักสงฆ์ศูนย์เรียนรู้ศิลปปะและวัฒนธรรมดอยภูศิลป์ หมู่ที่ ๑
๓. สำนักสงฆ์สุวรรณวัฒนาราม หมู่ที่ ๓
๔. สำนักสงฆ์ไพรอุดมบุญ หมู่ที่ ๓
๕. สำนักสงฆ์สวนแก้ววลิมงคล หมู่ที่ ๖
๖. สำนักสงฆ์รวมไทย หมู่ที่ ๑๓
๗. สำนักสงฆ์พุทธประทีปครองธรรม หมู่ที่ ๑๔
๘. สำนักวิปัสณากรรมฐาน (สาขาวัดพระธาตุศรีจอมทองวรวิหาร)

### ๘.๒ ประเพณีและงานประจำปี

- ช่วงเดือน มกราคม – มีนาคม มีงานปีใหม่ลาหู่ ปีใหม่ลีซอ บ้านท่าฮ่อ หมู่ที่ ๖
- ช่วงเดือนเมษายนงานแห่พระและสงฆ์ผู้สูงอายุเวียนกันเป็นเจ้าภาพทุกหมู่บ้าน
- ช่วงเดือนกันยายน – ตุลาคม งานวันสารทไทย (งานสลากภัต) เวียนกันเป็นเจ้าภาพทุกวัด

### ๘.๓ ภูมิปัญญาท้องถิ่น ภาษาถิ่น

ภูมิปัญญาท้องถิ่นที่โดดเด่น คือ กลุ่มผลิตภัณฑ์ไถลื้อ , กลุ่มอาชีพสตรีตำบลทรายขาว

ภาษาถิ่น คือ ภาษาไทย ภาษายอง ภาษาลื้อ

### ๘.๔ สินค้าพื้นเมืองและของที่ระลึก

สินค้าพื้นเมืองและของที่ระลึกที่โดดเด่น คือ

- ผลิตภัณฑ์กลุ่มไถลื้อ
- ของฝากกลุ่มพัฒนาสตรีตำบลทรายขาว

## ๙. ทรัพยากรธรรมชาติ

### ๙.๑ แหล่งน้ำธรรมชาติ

ลำห้วย , ลำน้ำ	๓	สาย
บึง , หนองน้ำ	๕	แห่ง
ลำเหมือง	๑๐	สาย
อ่างเก็บน้ำ	๒	แห่ง

### ๙.๒ แหล่งน้ำที่สร้างขึ้น

ฝาย ๗ แห่ง , ระบบประปาหมู่บ้าน ๑๗ แห่ง

## ส่วนที่ ๒

### ยุทธศาสตร์องค์กรปกครองส่วนท้องถิ่น

#### ๑. ความสัมพันธ์ระหว่างแผนพัฒนาระดับมหภาค

ในการกระจายอำนาจการบริหารของรัฐไปสู่องค์กรปกครองส่วนท้องถิ่นดังกล่าว ตามพระราชบัญญัติกำหนดแผนและขั้นตอนการกระจายอำนาจ พ.ศ. ๒๕๔๒ ได้กำหนดรายละเอียดเกี่ยวกับขั้นตอนและกระบวนการในการถ่ายโอนภารกิจ งบประมาณ และอัตรากำลังของราชการส่วนกลางและราชการส่วนภูมิภาคไปให้แก่องค์กรปกครองส่วนท้องถิ่น โดยมีกำหนดระยะเวลาและเงื่อนไขที่ระบุไว้อย่างชัดเจนว่า ในอนาคตอันใกล้นี้้องค์กรปกครองส่วนท้องถิ่นจะได้รับการจัดสรรงบประมาณในสัดส่วนที่สูงขึ้น มีอัตรากำลังมากขึ้น รวมทั้งมีภารกิจและหน้าที่ความรับผิดชอบที่เพิ่มขึ้นตามกันไปด้วย

จากผลการเปลี่ยนแปลงดังกล่าว จึงมีความจำเป็นอย่างยิ่งที่องค์กรปกครองส่วนท้องถิ่นทุกแห่งจะต้องมีการเตรียมการเพื่อรองรับมาตรการในการถ่ายโอนภารกิจ งบประมาณและอัตรากำลังจากหน่วยงานส่วนกลางและส่วนภูมิภาคตามที่กฎหมายกำหนด เพื่อที่จะสามารถปฏิบัติภารกิจตามที่ได้รับมอบหมายได้อย่างมีประสิทธิภาพ ซึ่งหมายความว่า องค์กรปกครองส่วนท้องถิ่นจะต้องเร่งกำหนดจุดหมายหรือทิศทางในการพัฒนาของตนให้ชัดเจน มีการกำหนดยุทธศาสตร์และแนวทางการพัฒนาที่สอดคล้องกับจุดมุ่งหมายในการพัฒนาอย่างเป็นระบบ โดยมีความครอบคลุมภารกิจการพัฒนาในทุก ๆ ด้าน อันเป็นการแสดงให้เห็นถึงความพร้อมและศักยภาพขององค์กรปกครองส่วนท้องถิ่นที่จะสามารถบริหารงานในความรับผิดชอบตามที่ราชการส่วนกลางและราชการส่วนภูมิภาคจะถ่ายโอนมาให้ได้อย่างมีประสิทธิภาพ

แผนยุทธศาสตร์การพัฒนาจึงถือเป็นเครื่องมือสำคัญอย่างยิ่งที่จะช่วยสนับสนุนในการวิเคราะห์สภาพปัญหา/ความต้องการขององค์การบริหารส่วนตำบล เพื่อนำไปสู่การกำหนดจุดมุ่งหมายในการพัฒนา การกำหนดภารกิจ และแนวทางการดำเนินงานเพื่อนำไปสู่จุดมุ่งหมายดังกล่าวอย่างเป็นระบบ ซึ่งจะช่วยให้การกำหนดแผนงาน/โครงการ มีทิศทางที่สอดคล้องและประสาน สนับสนุนในจุดมุ่งหมายร่วมกัน ซึ่งนอกจากจะทำให้ปัญหา/ความต้องการได้รับการตอบสนองอย่างเหมาะสมแล้ว ยังเป็นการบริหารทรัพยากรที่มีอยู่อย่างจำกัดให้เกิดประโยชน์สูงสุดในขณะเดียวกันด้วย

หลักการสำคัญที่ถือเป็นหัวใจของการจัดทำแผนยุทธศาสตร์การพัฒนาก็คือ การกำหนดจุดมุ่งหมาย การพัฒนาและการกำหนดแนวทางการพัฒนาที่จะนำไปสู่การบรรลุผลตามจุดมุ่งหมายที่กำหนดไว้ ทั้งนี้เพราะหากไม่มีจุดมุ่งหมายในการพัฒนาที่ชัดเจนแล้ว การบริหารงานก็จะเป็นการแก้ไขปัญหาเฉพาะหน้าไปเรื่อย ๆ เมื่อมีปัญหาอย่างซ้ำซ้อนและไม่มีที่สิ้นสุดแล้ว ยังอาจทำให้ปัญหามีความรุนแรงมากขึ้นจนเกินศักยภาพและแก้ไขได้ ดังนั้น การจัดทำแผนยุทธศาสตร์การพัฒนาในครั้งนี้ จึงเป็นโอกาสอันดีที่จะได้กำหนดจุดมุ่งหมายและแนวทางการพัฒนาที่สอดคล้องกับสภาพปัญหา ความต้องการ และศักยภาพอย่างเป็นระบบ ซึ่งนอกจากจะเป็นการพัฒนาประสิทธิภาพในการบริหารจัดการภายใต้ทรัพยากรที่มีอยู่อย่างจำกัดแล้ว ยังเป็นการเตรียมความพร้อมเพื่อรองรับการถ่ายโอนภารกิจจากหน่วยงานส่วนกลางและส่วนภูมิภาคอีกทางหนึ่งด้วย

## ๑.๑ แผนยุทธศาสตร์ชาติ ๒๐ ปี (พ.ศ. ๒๕๖๑-๒๕๘๐)

### วิสัยทัศน์ประเทศไทย

“ประเทศไทยมีความมั่นคง มั่งคั่ง ยั่งยืน เป็นประเทศพัฒนาแล้ว ด้วยการพัฒนาตามหลักปรัชญาของเศรษฐกิจพอเพียง”

#### ๑. ยุทธศาสตร์ด้านความมั่นคง

๑.๑ ประชาชนอยู่ดีกินดีและมีความสุข

๑.๒ บ้านเมืองมีความมั่นคงในทุกมิติและทุกระดับ

๑.๓ กองทัพ หน่วยงานด้านความมั่นคง ภาครัฐ ภาคเอกชน และภาคประชาชน มีความพร้อม

#### ๑. ในการป้องกันและแก้ไขปัญหาความมั่นคง

๑.๔ ประเทศไทยมีบทบาทด้านความมั่นคงเป็นที่ชื่นชมและได้รับการยอมรับโดยประชาคมระหว่างประเทศ

๑.๕ การบริหารจัดการความมั่นคง มีผลสำเร็จที่เป็นรูปธรรมอย่างมีประสิทธิภาพ

#### ๒. ยุทธศาสตร์ด้านการสร้างความสามารถในการแข่งขัน

๒.๑ ประเทศไทยเป็นประเทศที่พัฒนาแล้วเศรษฐกิจเติบโตอย่างมีเสถียรภาพและยั่งยืน

๒.๒ ประเทศไทยมีขีดความสามารถในการแข่งขันสูงขึ้น

#### ๓. ยุทธศาสตร์การพัฒนาและเสริมสร้างศักยภาพคน

๓.๑ คนไทยเป็นคนดีคนเก่ง มีคุณภาพ พร้อมสำหรับวิถีชีวิตในศตวรรษที่ ๒๑

๓.๒ สังคมไทยมีสภาพแวดล้อมที่เอื้อและสนับสนุนต่อการพัฒนาคนตลอดช่วงชีวิต

#### ๔. ยุทธศาสตร์ด้านการสร้างโอกาสความเสมอภาคและเท่าเทียมกันทางสังคม

๔.๑ สร้างความเป็นธรรม และลดความเหลื่อมล้ำในทุกมิติ

๔.๒ กระจายศูนย์กลางความเจริญทางเศรษฐกิจและสังคม เพิ่มโอกาสให้ทุกภาคส่วนเข้ามาเป็นกำลังของการพัฒนาประเทศในทุกระดับ

๔.๓ เพิ่มขีดความสามารถของชุมชนท้องถิ่นในการพัฒนา การพึ่งตนเองและการจัดการตนเอง เพื่อสร้างสังคมคุณภาพ

#### ๕. ยุทธศาสตร์ด้านการสร้างการเติบโตบนคุณภาพชีวิตที่เป็นมิตรกับสิ่งแวดล้อม

๕.๑ อนุรักษ์และรักษาทรัพยากรธรรมชาติสิ่งแวดล้อม และวัฒนธรรม ให้คนรุ่นต่อไปได้ใช้อย่างยั่งยืน มีสมดุล

๕.๒ ฟื้นฟูและสร้างใหม่ฐานทรัพยากรธรรมชาติและสิ่งแวดล้อม เพื่อลดผลกระทบทางลบจากการพัฒนาสังคมเศรษฐกิจของประเทศ

๕.๓ ใช้ประโยชน์และสร้างการเติบโต บนฐานทรัพยากรธรรมชาติและสิ่งแวดล้อมให้สมดุลภายในขีดความสามารถของระบบนิเวศ

๕.๔ ยกกระดับกระบวนการกำหนดอนาคตประเทศด้านทรัพยากรธรรมชาติสิ่งแวดล้อม และวัฒนธรรม บนหลักของการมีส่วนร่วม และธรรมาภิบาล

#### ๖. ยุทธศาสตร์ด้านการปรับสมดุลและพัฒนาระบบการบริหารจัดการภาครัฐ

๖.๑ ภาครัฐมีวัฒนธรรมการทำงานที่มุ่งผลสัมฤทธิ์และผลประโยชน์ส่วนรวม ตอบสนองความต้องการของประชาชนได้อย่างสะดวก รวดเร็ว โปร่งใส

๖.๒ ภาครัฐมีขนาดที่เล็กลง พร้อมปรับตัวให้ทันต่อการเปลี่ยนแปลง

๖.๓ ภาครัฐมีความโปร่งใส ปลอดภัย จริตและประพฤติมิชอบ

## ๑.๒ แผนพัฒนาเศรษฐกิจและสังคมแห่งชาติ ฉบับที่ ๑๒ (พ.ศ. ๒๕๖๐ - ๒๕๖๔)

### วิสัยทัศน์

จากสถานะของประเทศและบริบทการเปลี่ยนแปลงต่าง ๆ ที่ประเทศกำลังประสบอยู่ ทำให้การกำหนดวิสัยทัศน์แผนพัฒนาฯ ฉบับที่ ๑๒ ยังคงมีความต่อเนื่องจากวิสัยทัศน์แผนพัฒนาฯ ฉบับที่ ๑๑ และกรอบหลักการของการวางแผนที่น้อมนำและประยุกต์ใช้หลักปรัชญาของเศรษฐกิจพอเพียง ยึดคนเป็นศูนย์กลางของการพัฒนาอย่างมีส่วนร่วม การพัฒนาที่ยึดหลักสมดุล ยั่งยืน โดยวิสัยทัศน์ของการพัฒนาในแผนพัฒนาฯ ฉบับที่ ๑๒ ต้องให้ความสำคัญกับการกำหนดทิศทางพัฒนาที่มุ่งสู่การเปลี่ยนผ่านประเทศไทยจากประเทศที่มีรายได้ปานกลางไปสู่ประเทศที่มีรายได้สูง มีความมั่นคง และยั่งยืน สังคมอยู่ร่วมกันอย่างมีความสุข และนำไปสู่การบรรลุวิสัยทัศน์ระยะยาว “มั่นคง มั่งคั่ง ยั่งยืน” ของประเทศ

### เป้าหมายการพัฒนาประเทศ

๑.การหลุดพ้นจากกับดักประเทศรายได้ปานกลางสู่รายได้สูง

(๑) เศรษฐกิจขยายตัวเฉลี่ยไม่ต่ำกว่าร้อยละ ๕.๐

(๒) ผลิตภัณฑ์มวลรวมในประเทศต่อหัว (GDP Per Capita) และรายได้ประชาชาติต่อหัว (GNP Per Capita) ณ สิ้นแผนพัฒนาฯ ฉบับที่ ๑๒ ในปี ๒๕๖๔ เพิ่มขึ้นเป็น ๓๑๗,๐๕๑ บาท (๙,๓๒๕ ดอลลาร์สหรัฐ) และ ๓๐๑,๑๙๙ บาท (๘,๘๕๙ ดอลลาร์ สหรัฐ) ต่อคนต่อปี

(๓) ผลผลิตภาพการผลิตเพิ่มขึ้นไม่ต่ำกว่าเฉลี่ยร้อยละ ๒.๕ ต่อปี

(๔) การลงทุนรวมขยายตัวไม่ต่ำกว่าเฉลี่ยร้อยละ ๘.๐ (การลงทุนรวมของการลงทุนภาครัฐไม่ต่ำกว่าร้อยละ ๑๐.๐ และการลงทุนของภาคเอกชนขยายตัวไม่ต่ำกว่าเฉลี่ยร้อยละ ๗.๕ ในขณะที่ปริมาณการส่งออกขยายตัวเฉลี่ยไม่ต่ำกว่าร้อยละ ๔.๐ ต่อปี)

๒.การพัฒนาศักยภาพคนให้สนับสนุนการเจริญเติบโตของประเทศและการสร้างสังคมสูงวัยอย่างมีคุณภาพ

(๑) ประชาชนทุกช่วงวัยมีความมั่นคงทางด้านเศรษฐกิจและสังคม (SocioEconomic Security) และมีคุณภาพชีวิตที่ดีขึ้น

(๒) การศึกษาและการเรียนรู้ได้รับการพัฒนาคุณภาพ

(๓) สถาบันทางสังคมมีความเข้มแข็งเป็นฐานรากที่เอื้อต่อการพัฒนาคน

๓.การลดความเหลื่อมล้ำในสังคม

(๑) การกระจายรายได้มีความเท่าเทียมกันมากขึ้น

(๒) บริการทางสังคมมีคุณภาพและมีการกระจายอย่างทั่วถึง

๔.การสร้างการเจริญเติบโตทางเศรษฐกิจและสังคมที่เป็นมิตรกับสิ่งแวดล้อม

(๑) รักษาความมั่นคงของฐานทรัพยากร สร้างสมดุลระหว่างการอนุรักษ์และการใช้ประโยชน์อย่างยั่งยืนและเป็นธรรม

(๒) ขับเคลื่อนประเทศสู่เศรษฐกิจและสังคมที่เป็นมิตรต่อสิ่งแวดล้อม

(๓) เพิ่มขีดความสามารถในการรับมือภัยพิบัติและการเปลี่ยนแปลงสภาพภูมิอากาศ

(๔) เพิ่มประสิทธิภาพและเสริมสร้างธรรมาภิบาลในการบริหารจัดการทรัพยากรธรรมชาติและสิ่งแวดล้อม

(๕) มีการบริหารจัดการน้ำให้สมดุลระหว่างการอุปสงค์และอุปทานของน้ำ

๕.การบริหารราชการแผ่นดินที่มีประสิทธิภาพ

- (๑) การบริหารงานภาครัฐที่โปร่งใส เป็นธรรม มีประสิทธิภาพ และมีส่วนร่วม
- (๒) จัดการทุจริตคอร์รัปชัน
- (๓) มีการกระจายอำนาจที่เหมาะสม

**กรอบยุทธศาสตร์แผนพัฒนาเศรษฐกิจและสังคมแห่งชาติ ฉบับที่ ๑๒**

ประกอบด้วย ๑๐ ยุทธศาสตร์หลัก ดังนี้

- ๑.ยุทธศาสตร์การเสริมสร้างและพัฒนาศักยภาพทุนมนุษย์
- ๒.ยุทธศาสตร์การสร้างความเป็นธรรมลดความเหลื่อมล้ำในสังคม
- ๓.ยุทธศาสตร์การสร้างความเข้มแข็งทางเศรษฐกิจและแข่งขันได้อย่างยั่งยืน
- ๔.ยุทธศาสตร์ด้านการเติบโตที่เป็นมิตรกับสิ่งแวดล้อมเพื่อการพัฒนาอย่างยั่งยืน
- ๕.ยุทธศาสตร์ด้านความมั่นคง
- ๖.ยุทธศาสตร์ด้านการเพิ่มประสิทธิภาพและธรรมาภิบาลในภาครัฐ
- ๗.ยุทธศาสตร์ด้านการพัฒนาโครงสร้างพื้นฐานและระบบโลจิสติกส์
- ๘.ยุทธศาสตร์ด้านวิทยาศาสตร์ เทคโนโลยี การวิจัย และนวัตกรรม
- ๙.ยุทธศาสตร์การพัฒนาภาคเมือง และพื้นที่เศรษฐกิจ
- ๑๐.ยุทธศาสตร์ด้านการต่างประเทศ ประเทศเพื่อนบ้าน และภูมิภาค

**๑.๓ แผนพัฒนากลุ่มจังหวัดภาคเหนือตอนบน ๒ (เชียงใหม่-พะเยา-แพร่-น่าน)**

**วิสัยทัศน์กลุ่มจังหวัด**

“ประตูการค้าสู่สากล โดดเด่นวัฒนธรรมล้านนา สินค้าเกษตรปลอดภัย ประชาชนร่วมใจ  
อนุรักษ์ทรัพยากรธรรมชาติ”

**ยุทธศาสตร์การพัฒนากลุ่มจังหวัดภาคเหนือตอนบน ๒**

- ๑.พัฒนาสภาพแวดล้อมในการพัฒนาการค้า การลงทุน และโลจิสติกส์เชื่อมอนุภูมิภาคกลุ่มน้ำโขง และเตรียมพร้อมรับความร่วมมือประชาคมอาเซียน
- ๒.การสร้างความเข้มแข็งและเพิ่มประสิทธิภาพการผลิตภาคเกษตรและอุตสาหกรรมเกษตรเพื่อเพิ่มมูลค่าสินค้าเกษตรปลอดภัยที่มีศักยภาพ
- ๓.พัฒนาและสนับสนุนการยกระดับการพัฒนาสังคม การท่องเที่ยวเชิงอนุรักษ์ วัฒนธรรมและสุขภาพ เพื่อเป็นฐานการพัฒนาชุมชนอย่างยั่งยืน
๔. ดำรงฐานทรัพยากรธรรมชาติที่อุดมสมบูรณ์และการบริหารจัดการสิ่งแวดล้อมโดยการมีส่วนร่วมของชุมชนสู่การเป็นกลุ่มจังหวัดสีเขียว

#### ๑.๔ แผนพัฒนาจังหวัดเชียงราย

ยุทธศาสตร์การพัฒนาจังหวัดเชียงราย(พ.ศ. ๒๕๖๑-๒๕๖๕)

##### วิสัยทัศน์

“เชียงรายเมืองแห่งความสุข สะอาด ปลอดภัย น่ายล”

##### ประเด็นยุทธศาสตร์

ยุทธศาสตร์ที่ ๑ การสร้างมูลค่าเพิ่มด้านการท่องเที่ยวเชิงวัฒนธรรม เชิงนิเวศ และเชิงสุขภาพ

ยุทธศาสตร์ที่ ๒ การส่งเสริมการผลิตและพัฒนานวัตกรรมสินค้าเกษตรคุณภาพ

มาตรฐานสากลและเป็นมิตรกับสิ่งแวดล้อม

ยุทธศาสตร์ที่ ๓ การจัดการทรัพยากรธรรมชาติและสิ่งแวดล้อมให้ดำรงความสมบูรณ์และ

ยั่งยืน

ยุทธศาสตร์ที่ ๔ การพัฒนาขีดความสามารถในการแข่งขันด้านการค้าการลงทุนและบริการ

โลจิสติกส์เชื่อมโยงกลุ่มจังหวัด กลุ่มอาเซียน +๖ และ GMS

ยุทธศาสตร์ที่ ๕ การรักษาความมั่นคงและความปลอดภัยในชีวิตและทรัพย์สิน และการ

เสริมสร้างความเป็นพลเมืองเพื่อสร้างจิตสำนึกความรักสถาบันหลักของชาติ

ยุทธศาสตร์ที่ ๖ การพัฒนาคุณภาพชีวิตและทรัพยากรมนุษย์เพื่อให้ประชาชนอยู่เย็นเป็นสุข

#### ๑.๕ ยุทธศาสตร์การพัฒนาขององค์กรปกครองส่วนท้องถิ่นในเขตจังหวัด

กรอบยุทธศาสตร์การพัฒนาขององค์กรปกครองส่วนท้องถิ่นในเขตจังหวัดเชียงราย(พ.ศ. ๒๕๖๑ - ๒๕๖๕)

วิสัยทัศน์ “ยึดหลักธรรมาภิบาล ทำงานแบบมีส่วนร่วม ศูนย์รวมเศรษฐกิจการค้า พัฒนาคุณภาพชีวิตประชาชนมีความสุข”

#### ยุทธศาสตร์การพัฒนาขององค์กรปกครองส่วนท้องถิ่นในเขตจังหวัดเชียงราย (พ.ศ. ๒๕๖๑ - ๒๕๖๕)

ยุทธศาสตร์ที่ ๑ การพัฒนาโครงสร้างพื้นฐานและระบบโลจิสติกส์ เชื่อมโยงกลุ่มจังหวัด กลุ่มอาเซียน +๖ และ GMS

กลยุทธ์ ๑.๑ พัฒนาโครงสร้างพื้นฐานและระบบโลจิสติกส์ให้ได้มาตรฐาน

กลยุทธ์ ๑.๒ พัฒนาแหล่งน้ำและระบบบริหารจัดการน้ำเพื่ออุปโภค บริโภค และ

การเกษตร

กลยุทธ์ ๑.๓ พัฒนาการบริหารจัดการโครงสร้างพื้นฐานรองรับการเจริญเติบโตของท้องถิ่น เพื่อเชื่อมโยงกลุ่มจังหวัด

กลุ่มอาเซียน+๖ และ GMS

กลยุทธ์ ๑.๔ พัฒนางานด้านผังเมือง งานวิศวกรรมจราจร และงานควบคุมอาคาร

##### ยุทธศาสตร์ที่ ๒ การพัฒนาด้านเศรษฐกิจและการท่องเที่ยว

กลยุทธ์ ๒.๑ ส่งเสริมและพัฒนาการเกษตรตามแนวทางปรัชญาเศรษฐกิจพอเพียง

กลยุทธ์ ๒.๒ ส่งเสริมและพัฒนาอาชีพ และการตลาดเพื่อเพิ่มศักยภาพผลิตภัณฑ์

ท้องถิ่นให้ได้มาตรฐานสากล

กลยุทธ์ ๒.๓ ส่งเสริมและพัฒนาการท่องเที่ยว วิถีชีวิต และอัตลักษณ์ของคนในชุมชน

กลยุทธ์ ๒.๔ ส่งเสริม อนุรักษ์ และเผยแพร่ศิลปวัฒนธรรมประเพณีท้องถิ่น

**ยุทธศาสตร์ที่ ๓** การพัฒนาการศึกษาและการสาธารณสุข

กลยุทธ์ ๓.๑ ส่งเสริมและพัฒนาการศึกษาทั้งในระบบ นอกระบบ และการศึกษาตาม  
อัธยาศัยให้ได้มาตรฐานการศึกษา

กลยุทธ์ ๓.๒ ส่งเสริมและพัฒนาการศึกษาสู่อาชีพ

กลยุทธ์ ๓.๓ ส่งเสริมและพัฒนาการจัดการศึกษาโรงเรียนประชาคมอาเซียนในเขต  
พัฒนาเศรษฐกิจชายแดน

กลยุทธ์ ๓.๔ ส่งเสริมและพัฒนาสุขภาพที่ดีของประชาชนในท้องถิ่น

กลยุทธ์ ๓.๕ ส่งเสริมและสนับสนุนการพัฒนาระบบการบริการสาธารณสุข

**ยุทธศาสตร์ที่ ๔** การพัฒนาคุณภาพชีวิตและการป้องกันบรรเทาสาธารณภัย

กลยุทธ์ ๔.๑ รักษาความสงบเรียบร้อยเพื่อความปลอดภัยในชีวิตและทรัพย์สินของ  
ประชาชน

กลยุทธ์ ๔.๒ ป้องกันและบรรเทาสาธารณภัย

กลยุทธ์ ๔.๓ ป้องกันและแก้ไขปัญหาเสพติด อดายมุข สื่อด้านอิเล็กทรอนิกส์  
และปัญหาแรงงานต่างด้าว

กลยุทธ์ ๔.๔ พัฒนาคุณภาพชีวิตเด็ก เยาวชน สตรี ผู้สูงอายุ ผู้พิการ และผู้ด้อยโอกาส

**ยุทธศาสตร์ที่ ๕** การบริหารจัดการทรัพยากรธรรมชาติและสิ่งแวดล้อมให้สมบูรณ์และยั่งยืน

กลยุทธ์ ๕.๑ ส่งเสริมและพัฒนาการอนุรักษ์ทรัพยากรธรรมชาติและสิ่งแวดล้อม

กลยุทธ์ ๕.๒ ส่งเสริมและพัฒนาการควบคุมป้องกัน แก้ไขปัญหาขยะน้ำเสียและมลภาวะ

กลยุทธ์ ๕.๓ ส่งเสริมและพัฒนาการอนุรักษ์พลังงานและการใช้พลังงานทดแทน

**ยุทธศาสตร์ที่ ๖** การพัฒนาด้านการเมืองการบริหาร

กลยุทธ์ ๖.๑ พัฒนาศักยภาพบุคลากรท้องถิ่น

กลยุทธ์ ๖.๒ พัฒนาประสิทธิภาพในการบริหารจัดการตามหลักธรรมาภิบาล

กลยุทธ์ ๖.๓ ส่งเสริมการมีส่วนร่วมในการพัฒนาท้องถิ่นของทุกภาคส่วน

กลยุทธ์ ๖.๔ พัฒนาปรับปรุงเครื่องมือเครื่องใช้และเทคโนโลยี

## ยุทธศาสตร์การพัฒนาขององค์การบริหารส่วนตำบลทรายขาว (พ.ศ. ๒๕๖๖ – ๒๕๗๐)

### วิสัยทัศน์ (Vision)

องค์การบริหารส่วนตำบลทรายขาว ได้กำหนดวิสัยทัศน์ พันธกิจ และจุดมุ่งหมายการพัฒนา เพื่อเป็นกรอบแนวคิดในการปฏิบัติภาระหน้าที่ และความรับผิดชอบตามพระราชบัญญัติสภาตำบลและองค์การบริหารส่วนตำบล พ.ศ. ๒๕๓๗ แก้ไขเพิ่มเติม (ฉบับที่ ๗) พ.ศ. ๒๕๖๒ และพระราชบัญญัติกำหนดแผนและขั้นตอนการกระจายอำนาจให้แก่องค์กรปกครองส่วนท้องถิ่น พ.ศ. ๒๕๔๒ และที่แก้ไขเพิ่มเติมถึง (ฉบับที่ ๒) พ.ศ. ๒๕๔๙ โดยยึดถือประโยชน์ของประชาชนเป็นสำคัญ เน้นการบริหารจัดการบ้านเมืองที่ดี และการมีส่วนร่วมของประชาชน โดยมียุทธศาสตร์และนโยบายของรัฐบาล และจังหวัดเชียงรายเป็นหลัก ในการกำหนด เพื่อดำเนินงานตามอำนาจหน้าที่ขององค์การบริหารส่วนตำบลทรายขาว

### วิสัยทัศน์องค์การบริหารส่วนตำบลทรายขาว

“บริหารงานด้วยความโปร่งใส ใช้ทรัพยากรอย่างคุ้มค่า พัฒนาทุกภาคส่วนของตำบล ดูแลทุกกลุ่มคนอย่างทั่วถึงและเป็นธรรม”

**ยุทธศาสตร์ที่ ๑** การพัฒนา ด้านโครงสร้างพื้นฐาน ระบบสาธารณูปโภคสาธารณูปการและคมนาคมขนส่ง

**แนวทางการพัฒนาที่ ๑** ก่อสร้าง ปรับปรุง บำรุงรักษา ถนน สะพาน ท่อระบายน้ำ รางระบายน้ำ พัฒนาระบบคมนาคมขนส่งภายในตำบลและเชื่อมโยงระหว่างตำบล

**แนวทางการพัฒนาที่ ๒** ก่อสร้าง ปรับปรุง บำรุงรักษา ระบบสาธารณูปโภคและสาธารณูปการ

**แนวทางการพัฒนาที่ ๓** ขยายเขตระบบไฟฟ้าส่วนภูมิภาค ปรับปรุง บำรุงรักษา ไฟฟ้าสาธารณะ

**ยุทธศาสตร์ที่ ๒** การพัฒนาด้านเศรษฐกิจการท่องเที่ยว

**แนวทางการพัฒนาที่ ๑** พัฒนา ส่งเสริมสถานที่ท่องเที่ยวให้ได้มาตรฐานแหล่งท่องเที่ยวเชิงนิเวศ ตามศักยภาพของพื้นที่ ตลอดจนส่งเสริมการท่องเที่ยวภายในตำบล

**แนวทางการพัฒนาที่ ๒** ส่งเสริมให้ความรู้พัฒนาอาชีพ เพิ่มพูนทักษะ ให้แก่ประชาชนกลุ่มอาชีพตลอดจนผู้สูงอายุ ผู้พิการ ทุกภาคส่วนการผลิต

**แนวทางการพัฒนาที่ ๓** ส่งเสริม สนับสนุนการเรียนรู้ภาคการเกษตร ด้านการผลิต เทคโนโลยีสมัยใหม่ การแปรรูปให้แก่ ตามแนวพระราชดำริเศรษฐกิจพอเพียง

**ยุทธศาสตร์ที่ ๓** การพัฒนาด้านทรัพยากร ธรรมชาติและสิ่งแวดล้อม

**แนวทางการพัฒนาที่ ๑** บริหารจัดการขยะและสิ่งปฏิกูล ส่งเสริมกิจกรรมคัดแยกขยะ

**แนวทางการพัฒนาที่ ๒** ส่งเสริมกิจกรรมการอนุรักษ์ทรัพยากรธรรมชาติและสิ่งแวดล้อม

**แนวทางการพัฒนาที่ ๓** ก่อสร้าง ปรับปรุง บำรุงรักษา พัฒนา แหล่งเก็บน้ำตามธรรมชาติ และระบบการบริหารจัดการน้ำเพื่อการเกษตร

**ยุทธศาสตร์ที่ ๔** การพัฒนาด้านการศึกษา ศาสนา ประเพณีวัฒนธรรม

**แนวทางการพัฒนาที่ ๑** ส่งเสริมสนับสนุนการบริหารจัดการศึกษาทั้งในและนอกระบบ และการศึกษาตามอัธยาศัยให้มีคุณภาพสู่มาตรฐาน

**แนวทางการพัฒนาที่ ๒** บริหารจัดการการศึกษา พัฒนาประชาชนสู่ประชาคมอาเซียน

**แนวทางการพัฒนาที่ ๓** ส่งเสริมกิจกรรมทางศาสนา ประเพณี และวัฒนธรรมอันดีงาม และภูมิปัญญาท้องถิ่น

**ยุทธศาสตร์ที่ ๕** การพัฒนาด้านคุณภาพชีวิต

**แนวทางการพัฒนาที่ ๑** ส่งเสริม สนับสนุน กิจกรรม ดูแลสุขภาพของประชาชนในท้องถิ่น

**แนวทางการพัฒนาที่ ๒** ส่งเสริมการจัดสวัสดิการ กีฬานันทนาการ

**แนวทางการพัฒนาที่ ๓** ส่งเสริมการรักษาความปลอดภัยในชีวิตและทรัพย์สินของประชาชน งานด้านการป้องกันและบรรเทาสาธารณภัย

**ยุทธศาสตร์ที่ ๖** การพัฒนาประสิทธิภาพการเมืองการมีส่วนร่วม การบริหาร และการพัฒนา บุคลากร

**แนวทางการพัฒนาที่ ๑** การเสริมสร้างความเข้มแข็งของภาคประชาชน สนับสนุนให้ ประชาชนเข้ามามีส่วนร่วมในการบริหารงานท้องถิ่น

**แนวทางการพัฒนาที่ ๒** การส่งเสริมและสนับสนุนกิจกรรม ในระบอบประชาธิปไตย และ กิจกรรมเทิดทูลสถาบัน

**แนวทางการพัฒนาที่ ๓** และการพัฒนาบุคลากรองค์กรปกครองส่วนท้องถิ่น ให้มี ประสิทธิภาพมีคุณธรรม มีความรู้ในการปฏิบัติงาน

**พันธกิจการพัฒนา**

**พันธกิจที่ ๑** ปรับปรุงและพัฒนาโครงสร้างพื้นฐาน ระบบคมนาคมขนส่ง ระบบ สาธารณูปโภค สาธารณูปการให้ได้มาตรฐาน มีประสิทธิภาพและเพียงพอต่อความต้องการของประชาชน เพื่อรองรับการเข้าสู่ประชาคมอาเซียน

**พันธกิจที่ ๒** การส่งเสริมและพัฒนาศักยภาพของคน ครอบครัว ผู้สูงอายุ ผู้พิการ และ ชุมชนให้เข้มแข็ง สามารถพึ่งตนเองได้ ตามแนวเศรษฐกิจพอเพียง

**พันธกิจที่ ๓** การสร้างระบบบริหารจัดการที่ดี โดยให้ประชาชนมีส่วนร่วมในการตัดสินใจ การวางแผนพัฒนาอปท. การตรวจสอบ ติดตาม เพื่อให้เกิดความโปร่งใสในการบริหารและการปกครอง

**พันธกิจที่ ๔** พัฒนาระบบการศึกษาและส่งเสริมกิจกรรมการเรียนการสอน ของโรงเรียนใน สังกัด และโรงเรียนในสังกัดสำนักงานเขตพื้นที่การศึกษา

**พันธกิจที่ ๕** การพัฒนาเทคโนโลยีสารสนเทศเพื่อการบริหารและการบริการ ภายในองค์กร ให้มีประสิทธิภาพยิ่งขึ้น เพื่อสนับสนุนการบริหารจัดการที่ดี

**พันธกิจที่ ๖** ส่งเสริมและพัฒนาด้านการท่องเที่ยวภายในตำบล เพื่อรองรับการท่องเที่ยวใน อนาคต

**พันธกิจที่ ๗** การสร้างความเข้มแข็งด้านการเงินการคลัง โดยการปรับปรุงกระบวนการ บริหารการเงินการคลัง การจัดเก็บรายได้ให้สอดคล้องกับอำนาจหน้าที่และภารกิจที่มีอยู่เดิม และที่ได้รับโอนจาก การกระจายอำนาจจากรัฐบาล

ท้องถิ่น  
พันธกิจที่ ๘ ส่งเสริมและอนุรักษ์และพัฒนาศิลปวัฒนธรรมอันดีงามและภูมิปัญญาของ

พันธกิจที่ ๙ ส่งเสริมการออกกำลังกายของประชาชน เยาวชน

พันธกิจที่ ๑๐ ส่งเสริมพัฒนาแหล่งน้ำ และสนับสนุนด้านเกษตรกรรม

พันธกิจที่ ๑๑ ส่งเสริมการบริหารจัดการขยะ ในชุมชนและ แก้ไขปัญหาขยะภายในตำบล

พันธกิจที่ ๑๒ ส่งเสริมพัฒนาและสนับสนุน กลุ่มอาชีพต่าง ๆ ภายในตำบล

พันธกิจที่ ๑๓ ส่งเสริมและสนับสนุนการป้องกันและบรรเทาสาธารณภัย และสนับสนุนการ  
ปฏิบัติงานด้านการแพทย์ฉุกเฉิน

พันธกิจที่ ๑๔ เสริมสร้างความเข้มแข็งของชุมชนและปลอดภัยในชีวิตและทรัพย์สิน  
ปลอดภัยจากยาเสพติด

พันธกิจที่ ๑๕ พัฒนาการเมืองการบริหารและการปกครองตามระบบประชาธิปไตยอันมี  
พระมหากษัตริย์ทรงเป็นประมุข

พันธกิจที่ ๑๖ ส่งเสริมและพัฒนาการบริหารงานภายในองค์กรโดยยึดหลักธรรมาภิบาล

#### จุดมุ่งหมายเพื่อการพัฒนา

การคมนาคมขนส่งภายในตำบลสะดวก

- ระบบสาธารณูปโภค สาธารณูปการ เพียงพอและทั่วถึง
- การบริหารจัดการภายในองค์ให้มีประสิทธิภาพ ตามแนวธรรมาภิบาล
- การมีส่วนร่วมของประชาชนในการพัฒนาท้องถิ่น
- ส่งเสริมกลุ่มอาชีพและให้ประชาชนดำเนินชีวิตตามแนวเศรษฐกิจพอเพียง
- ส่งเสริมและสนับสนุนการศึกษา ของโรงเรียนในสังกัด และโรงเรียนในสังกัดสำนักงานเขต

พื้นที่การศึกษา

- อนุรักษ์ศิลปวัฒนธรรม และขนบธรรมเนียมประเพณีท้องถิ่น
- ประชาชนมีสุขภาพดี
- พัฒนาและจัดการด้านการท่องเที่ยวภายในตำบลให้มีประสิทธิภาพและยั่งยืน
- จัดการทรัพยากรธรรมชาติ และสิ่งแวดล้อม ไม่ให้เกิดมลพิษและมีความยั่งยืน
- ชุมชนมีความเป็นระเบียบเรียบร้อย ประชาชนมีความปลอดภัยในชีวิตและทรัพย์สิน
- ผู้ด้อยโอกาส ผู้สูงอายุ ผู้พิการได้รับการดูแล
- การบริหารจัดการขยะภายในตำบล

## การวิเคราะห์สถานะแวดล้อม (SWOT Analysis)

เพื่อให้ทราบถึงสภาวะการณ์แวดล้อมของการพัฒนาและศักยภาพในการพัฒนาท้องถิ่นในภาพรวมของตำบลทรายขาว องค์กรปกครองส่วนท้องถิ่น หน่วยงานราชการและประชาชน จึงได้ร่วมกันวิเคราะห์สภาวะการณ์เกี่ยวกับการพัฒนาต่างๆ โดยใช้เทคนิค SWOT Analysis เพื่อวิเคราะห์หาจุดแข็ง จุดอ่อน โอกาส และอุปสรรคที่จะนำไปสู่การพัฒนาดังผลการวิเคราะห์ SWOT Analysis หมายความว่า การวิเคราะห์และประเมินว่าองค์กรมีจุดแข็ง (Strengths) จุดอ่อน (Weaknesses) โอกาส (Opportunities) และอุปสรรค (Threats) อย่างไรเพื่อที่จะนำไปใช้ในการวางแผนและกำหนดกลยุทธ์ขององค์กรต่อไป

SWOT มาจากตัวย่อภาษาอังกฤษ ๔ ตัวจากคำว่า Strengths Weaknesses Opportunities และ Threats โดยมีรายละเอียดอักษรย่อ ดังนี้

Strengths คือ จุดแข็ง หมายถึง ความสามารถและสถานการณ์ภายในองค์กรที่เป็นบวก ซึ่งองค์กรสามารถนำมาใช้ประโยชน์ในการทำงานเพื่อบรรลุวัตถุประสงค์หรือหมายถึง การดำเนินงานภายในที่องค์กรทำได้ดี

Weaknesses คือ จุดอ่อน หมายถึง สถานการณ์ภายในองค์กรที่เป็นลบและด้วยความสามารถซึ่งองค์กร ไม่สามารถนำมาใช้เป็นประโยชน์ในการทำงานเพื่อบรรลุวัตถุประสงค์หรือหมายถึงการดำเนินงานภายในองค์กรที่ทำได้ไม่ดี

Opportunities คือ โอกาส หมายถึง ปัจจัยและสถานการณ์ภายนอกที่เอื้ออำนวยให้การทำงานขององค์กรบรรลุวัตถุประสงค์หรือ หมายถึง สภาพแวดล้อมภายนอกที่เป็นประโยชน์ต่อการดำเนินการขององค์กร

Threats คืออุปสรรค หมายถึง ปัจจัยและสถานการณ์ภายนอกที่ขัดขวางการทำงานขององค์กรไม่ให้บรรลุวัตถุประสงค์หรือหมายถึง สภาพแวดล้อมภายนอกที่เป็นปัญหาต่อองค์กร ดังนี้

### จุดแข็ง (Strength - S )

๑. องค์กรบริหารส่วนตำบลทรายขาว เป็นอบต.ขนาดกลาง มีการจัดโครงสร้างที่ชัดเจน ครอบคลุมการบริการสาธารณะ ตามภารกิจ
๒. มีโรงเรียนองค์การบริหารส่วนตำบลทรายขาว (ท่าฮ่อ)และศูนย์พัฒนาเด็กเล็ก สามารถจัดการเรียนการสอนให้เด็กและเยาวชนในพื้นที่
๓. มีศูนย์เรียนรู้ด้านแผ่นดินไหว ในสำนักงานองค์การบริหารส่วนตำบลทรายขาว เป็นแหล่งเรียนรู้ด้านแผ่นดินไหวแก่ประชาชนที่สนใจ
๔. บุคลากรในองค์การบริหารส่วนตำบลทรายขาว ทั้งพนักงานเจ้าหน้าที่ บุคลากรด้านการศึกษาส่วนใหญ่เป็นคนในพื้นที่ตำบลทรายขาว หรือภายในจังหวัดเชียงราย ย่อมเข้าใจในวัฒนธรรมความเป็นอยู่ ปัญหาในพื้นที่
๕. บุคลากรในองค์การบริหารส่วนตำบลทรายขาว มีความหลากหลายทางคุณวุฒิ และส่วนใหญ่อายุอยู่ในส่วนระหว่าง ๒๕- ๓๕ ปี ทำให้สามารถเรียนรู้และพัฒนาการทำงานได้รวดเร็วและสามารถรับความเปลี่ยนแปลงตามนโยบายหรืออำนาจหน้าที่ได้รวดเร็ว
๖. องค์กรบริหารส่วนตำบลทรายขาว สามารถจัดทำงบประมาณ และวางแผนการพัฒนาได้อย่างอิสระสามารถแก้ไขปัญหาของประชาชนในพื้นที่โดยตรงได้
๗. ผู้บริหารและฝ่ายนิติบัญญัติมาจากการเลือกตั้งโดยตรง จากคนในพื้นที่ ย่อมเข้าใจสภาพปัญหาความต้องการของประชาชนในพื้นที่

๘. องค์การบริหารส่วนตำบลทรายขาว มีสื่อประชาสัมพันธ์ข้อมูลข่าวสารให้ประชาชนในพื้นที่รับทราบ อาทิ เว็บไซต์ Facebook ฯ

๙. ภายในตำบลทรายขาวมีส่วนราชการต่าง ๆ สามารถดำเนินการพัฒนา หลายด้าน อาทิ เช่น มหาวิทยาลัยเทคโนโลยี โรงพยาบาลส่งเสริมสุขภาพ ศูนย์ฝึกอาชีพสตรี ฯ

๑๐. องค์การบริหารส่วนตำบลทรายขาว ได้นำหลักธรรมาภิบาล เป็นแนวทางในการบริหารงานภายในองค์กร

๑๑. มีสถานที่ท่องเที่ยวที่สามารถพัฒนาเป็นแหล่งที่สามารถสร้างรายได้ให้ประชาชนในพื้นที่ เช่น บ่อน้ำพุร้อนห้วยทรายขาว วัดห้วยทรายขาว

### จุดอ่อน (Weakness – W)

๑. การออกข้อบัญญัติและการบังคับใช้กฎหมายยังไม่สามารถดำเนินการได้ตามเป้าหมาย
๒. ขาดการบริหารจัดการใช้น้ำอย่างเป็นระบบ
๓. ขาดการจัดทำผังเมืองรวม ในพื้นที่ตำบลทรายขาว ทำให้การวางแผนพัฒนาเป็นไปได้ยาก
๔. การประสานงานระหว่างหน่วยงาน ในพื้นที่ยังมีน้อย ทำให้การขาดมีส่วนในการพัฒนาในพื้นที่
๕. แต่ละส่วนราชการในองค์กรยังไม่เห็นความสำคัญของการจัดทำแผนพัฒนา ขาดการประสานแผนในภาพรวมของ อบต.
๖. สินค้าของกลุ่มอาชีพยังไม่มีคุณภาพและชื่อเสียงที่โดดเด่นและแตกต่างจากพื้นที่อื่นๆ
๗. รายได้ที่จัดเก็บเองขององค์การบริหารส่วนตำบลทรายขาวยังจัดเก็บได้น้อย เมื่อเทียบกับเงินอุดหนุนรัฐบาล
๘. ขาดงบประมาณในการจัดบริการสาธารณสุขขนาดใหญ่ เช่น ถนนเชื่อมระหว่างตำบล ประชาชนขนาดใหญ่
๙. บุคลากรบางหน่วยงานยังไม่เพียงพอ ส่งผลการบริการสาธารณสุขและการบริหารงานในภาพขององค์กร
๑๐. งบประมาณมีจำกัด แต่ความต้องการใช้งบประมาณมีอยู่มาก และทำให้ไม่สามารถตอบสนองความต้องการที่มาจากประชาคมหมู่บ้านได้ทุกโครงการ
๑๑. ด้านการคลัง งานจัดซื้อ จัดจ้าง การเบิกจ่าย มีหลายขั้นตอนทำให้การเบิกจ่ายล่าช้า
๑๒. สำนักงานองค์การบริหารส่วนตำบลทรายขาว ตั้งห่างไกลจากชุมชน ทำให้การเดินทางของประชาชนในพื้นที่ไม่สะดวก
๑๓. ผู้นำในชุมชน ขาดความสามัคคีกัน ทำการดำเนินกิจกรรมต่าง ๆ ติดขัด

### โอกาส (Opportunity)

๑. นโยบายการกระจายอำนาจสู่ท้องถิ่น เพิ่มโอกาสในการพัฒนาที่สอดคล้องกับสภาพปัญหาและความต้องการของประชาชน ทำให้ชุมชนเข้ามามีส่วนร่วมได้ดียิ่งขึ้น
๒. พ.ร.บ.กำหนดแผนและขั้นตอนการกระจายอำนาจให้แก่องค์กรปกครองส่วนท้องถิ่น พ.ศ.๒๕๕๒ ทำให้ท้องถิ่นมีบทบาทในการพัฒนาเพิ่มขึ้น
๓. ในพื้นที่ตำบลทรายขาว มีกลุ่มอาชีพ และสินค้าOTOP สามารถส่งเสริมพัฒนา สร้างรายได้ให้ประชาชนในพื้นที่ได้

๔. มีสถานบันการศึกษาภาครัฐทุกระดับในพื้นที่ ซึ่งจะสนับสนุนให้เด็กเยาวชนในพื้นที่ ได้รับโอกาสทางการศึกษาทั่วถึง และพร้อมที่จะสนับสนุนด้านวิชาการแก่ เกษตร หรือประชาชนในพื้นที่ อาทิ มหาวิทยาลัยเทคโนโลยีราชมงคลล้านนา ศูนย์ฝึกอาชีพสตรีจังหวัดเชียงราย

๕. สถานที่ท่องเที่ยวที่สามารถพัฒนาเป็นแหล่งท่องเที่ยวที่สามารถสร้างรายได้ให้ประชาชนในพื้นที่ บ่อน้ำพุร้อนห้วยทรายขาว วัดห้วยทรายขาว

๖. ในพื้นที่ตำบลทรายขาว อาจมีการสร้างหอพัก หรือธุรกิจต่าง ๆ เพิ่มมากขึ้น ทำโอกาสการจับเก็บรายได้มากขึ้น

### อุปสรรค(Threat)

๑. รัฐบาลไม่จัดสรรงบประมาณ ให้เป็นตามกฎหมายการกระจายอำนาจแก่ท้องถิ่น ทำให้งบประมาณการพัฒนา ยังคงไม่เพียงพอ

๒. อำนาจหน้าที่ยังไม่ชัดเจน อาจถูกหน่วยตรวจสอบท้วงติง

๓. ระเบียบ กฎหมาย บางอย่างล้าสมัยและไม่ชัดเจน การพัฒนาในด้านต่างๆ ไม่สอดคล้องกับ ความเจริญของโลกาภิวัตน์ และเทคโนโลยีใหม่ๆ

๔. การพัฒนาแหล่งท่องเที่ยว ยังขาดการประสานงานกับหน่วยงานอื่น ทำให้การพัฒนาแหล่งท่องเที่ยว ไปได้ช้า และไม่ต่อเนื่อง

๕. ขาดบุคลากรด้านสิ่งแวดล้อมในองค์กร ทำให้การดูแลด้านสิ่งแวดล้อมเป็นไปได้ยาก

๖. เกิดภัยธรรมชาติ อาทิ แผ่นดินไหว ทำให้การพัฒนาด้านเศรษฐกิจ หรือการลงทุนของภาคเอกชน ขาดความเชื่อมั่น

๗. ประชาชนส่วนใหญ่ก้าวสู่สังคมผู้สูงอายุเพิ่มมากขึ้น วัยเด็กและวัยแรงงานลดลง

๘. การอพยพของประชากรชาวเขา ทำให้เกิดปัญหาด้านที่อยู่อาศัยและสถานการณียาเสพติด

๙. ประชาชนยังไม่เข้าใจบทบาทหน้าที่ของหน่วยงาน

๑๐. ขาดการบริหารจัดการน้ำภาคการเกษตร

**นโยบายพัฒนาของผู้บริหาร**  
**คำแถลงนโยบายของนายจิรพงษ์ ใจวงศ์ นายกองค์การบริหารส่วนตำบลทรายขาว**  
**ต่อที่ประชุมสภาองค์การบริหารส่วนตำบลทรายขาว**  
**สมัยสามัญ สมัยที่ ๑ ประจำปี ๒๕๖๕ ครั้งที่ ๒**  
**วันที่ ๑๑ กุมภาพันธ์ พ.ศ.๒๕๖๕ เวลา ๐๙.๐๐ น.**

**ณ ห้องประชุมโพธิ์ทอง องค์การบริหารส่วนตำบลทรายขาว**

เพื่อให้การบริหารงานขององค์การบริหารส่วนตำบลทรายขาว เป็นไปตามบทบัญญัติ ในมาตรา ๕๘/๕ แห่งพระราชบัญญัติสภาตำบลและองค์การบริหารส่วนตำบล พ.ศ.๒๕๓๗ และที่แก้ไขเพิ่มเติม (ฉบับที่ ๗) พ.ศ.๒๕๖๒ ที่บัญญัติว่า “ก่อนนายกองค์การบริหารส่วนตำบลเข้ารับหน้าที่ ให้ ประธานสภา องค์การบริหารส่วนตำบลเรียกประชุมสภาองค์การบริหารส่วนตำบลเพื่อให้ นายกองค์การบริหาร ส่วนตำบล แถลงนโยบายต่อสภาองค์การบริหารส่วนตำบล โดยไม่มีการลงมติ ทั้งนี้ ภายในสามสิบวันนับแต่วัน ประกาศผลการเลือกตั้งนายกองค์การบริหารส่วนตำบล และการแถลงนโยบายให้กระทำโดยเปิดเผยและต้อง จัดทำนโยบายเป็นลายลักษณ์อักษรแจกให้สมาชิกสภาองค์การบริหารส่วนตำบลทุกท่าน ที่มาประชุมด้วย

บัดนี้ กระผมในฐานะนายกองค์การบริหารส่วนตำบลทรายขาว และคณะผู้บริหารได้กำหนด แนวทางและนโยบายในการบริหารงานขององค์การบริหารส่วนตำบลทรายขาว เสร็จสิ้นแล้ว จึงขอแถลงนโยบายต่อสภาอันทรงเกียรติแห่งนี้ กระผมจะบริหารงานโดยยึดมั่นในการปกครองระบอบ ประชาธิปไตย อันมีพระมหากษัตริย์ทรงเป็นประมุข ตามกฎหมายรัฐธรรมนูญแห่งราชอาณาจักรไทย พ.ศ.๒๕๖๐ สำหรับแนวทางการจัดทำนโยบายในครั้งนี้ได้จัดทำให้สอดคล้องกับนโยบายของรัฐบาล กระทรวงมหาดไทย กรมส่งเสริมการปกครองท้องถิ่น ยุทธศาสตร์จังหวัดเชียงราย แผนพัฒนาขององค์การ บริหารส่วนจังหวัดเชียงราย ยุทธศาสตร์อำเภอพาน แผนพัฒนาตำบลทรายขาว ตลอดจนคำนึงถึงวิสัยทัศน์ และนโยบายของกระผมที่เสนอต่อประชาชนในการณรงค์หาเสียงเลือกตั้งที่ผ่านมา ท่านประธานสภาที่เคารพ และท่านสมาชิก ผู้ทรงเกียรติ แนวนโยบายที่กระผมจะแถลง และจะดำเนินการ มีทั้งหมด ๗ ด้าน คือ

**๑.ด้านนโยบายเร่งด่วน**

๑.๑ สร้างศรัทธาให้กับประชาชน องค์การภาครัฐและเอกชน ต่อองค์การบริหารส่วนตำบล ทรายขาว โดยการทำให้เห็นถึงความจริงใจ จริงจัง ที่จะแก้ไขปัญหาต่าง ๆ ในตำบลทรายขาวด้วยความโปร่งใส

๑.๒ สร้างความมีส่วนร่วมในการบริหารจัดการ และการดำเนินกิจการต่าง ๆ ขององค์การบริหาร ส่วนตำบลทรายขาว และฝ่ายปกครอง รวมกันให้เป็นหนึ่ง

๑.๓ สร้างความปลอดภัยบนท้องถนน โดยประสานงานทุกภาคส่วนเพื่อเปิดจุดกัลบรถชั่วคราว และสร้างจุดกัลบรถถาวร

## ๒. นโยบายด้านการบริหาร

๒.๑ ส่งเสริมสนับสนุนการปกครองตามระบอบประชาธิปไตย โดยมุ่งเน้นประชาชนมีส่วนร่วม การสนับสนุนประชาคม องค์กรประชาชน โดย ร่วมรับรู้ ร่วมคิด ร่วมทำ ร่วมประเมินผล เพื่อประโยชน์ ของประชาชนตำบลทรายขาว

๒.๒ ส่งเสริมหน่วยงานราชการต่าง ๆ ในพื้นที่ ทั้งให้การสนับสนุนและร่วมมือ โรงเรียน วัด โรงพยาบาลส่งเสริมสุขภาพตำบล ศูนย์พัฒนาเด็กเล็กและกลุ่มอาชีพต่าง ๆ ในเขตตำบลทรายขาว อย่างทั่วถึง

๒.๓ ปรับปรุงการให้บริการของข้าราชการ พนักงานส่วนตำบลตลอดจนพนักงานจ้าง ขององค์การบริหารส่วนตำบลทรายขาว ให้ปฏิบัติหน้าที่ด้วยความซื่อสัตย์ ยุติธรรม สะดวก รวดเร็ว ถูกต้อง ตามหลักธรรมาภิบาล เพื่อตอบสนองต่อความต้องการของประชาชนให้เป็นไปด้วยความรวดเร็ว มีประสิทธิภาพและประสิทธิผล

๒.๔ ส่งเสริมสนับสนุนความมั่นคง รักษาความสงบเรียบร้อยของตำรวจ กำนัน ผู้ใหญ่บ้าน อาสาสมัครตำรวจชุมชน อาสาสมัครป้องกันภัยฝ่ายพลเรือน(อปพร.) และหน่วยงานที่เกี่ยวข้อง ในการป้องกัน และปราบปรามยาเสพติด โดยเฉพาะบุคคลกลุ่มเสี่ยงและให้การสนับสนุนศูนย์ปฏิบัติการต่อสู้ เพื่อเอาชนะยาเสพติด

๒.๕ การบริหารจัดการ และส่งเสริมสนับสนุนงานป้องกันและบรรเทาสาธารณภัย ไม่ว่าจะเป็น อุทกภัย อัคคีภัยหรือ วาตภัย ให้สามารถปฏิบัติงานได้อย่างมีประสิทธิภาพเพื่อบรรเทาความเดือดร้อน ของประชาชน

## ๓. ด้านการศึกษา ศาสนา

๓.๑ ส่งเสริมและพัฒนาโรงเรียนทุกโรงเรียนในตำบล ศูนย์พัฒนาเด็กเล็ก โรงเรียนผู้สูงอายุ ศูนย์การเรียนรู้ชุมชน ศูนย์การศึกษานอกโรงเรียนในเขตพื้นที่เพื่อให้ได้รับการพัฒนาในด้านต่าง ๆ อย่างทั่วถึง เท่าเทียม และต่อเนื่อง เพื่อมุ่งสู่ความเป็นเลิศทางการศึกษา

๓.๒ สนับสนุนการศึกษาแก่ เด็กนักเรียนที่ยากจนและด้อยโอกาสและประชาชนทั่วไป โดยการมอบทุนการศึกษา และสนับสนุนทุนการซื้ออุปกรณ์ด้านการศึกษา

๓.๓ ส่งเสริมและอนุรักษ์ จารีตประเพณี วัฒนธรรม อันดีงามของท้องถิ่น

๓.๔ ส่งเสริมและทำนุบำรุงศาสนา และศาสนสถาน ในเขตพื้นที่ตำบลทรายขาวให้ได้รับการ พัฒนาและทำกิจกรรมทางศาสนาอย่างต่อเนื่อง

## ๔. ด้านสาธารณสุขและสิ่งแวดล้อม

๔.๑ ส่งเสริม สนับสนุนระบบสาธารณสุขมูลฐานให้มีความเข้มแข็ง มุ่งพัฒนาศักยภาพและ สนับสนุน กิจกรรมอาสาสมัครสาธารณสุข (อสม.)

๔.๒ ส่งเสริม สนับสนุนและประสานงานในกิจกรรมการป้องกันควบคุมสถานการณ์ของโรคต่าง ๆ ที่สามารถป้องกันได้ และดำเนินการได้อย่างรวดเร็ว

๔.๓ ส่งเสริม สนับสนุนระบบการรักษาพยาบาลการแพทย์ฉุกเฉิน โดยการจัดหารับส่ง ผู้ป่วยฉุกเฉิน และสนับสนุนอาสาสมัครกู้ชีพตำบลทรายขาว

๔.๔ ส่งเสริม สนับสนุนการสร้างสุขภาพที่ดีแก่ผู้สูงอายุ สนับสนุนกิจกรรมของชมรมผู้สูงอายุ และโรงเรียนผู้สูงอายุตำบลทรายขาว

๔.๕ สนับสนุนระบบหลักประกันสุขภาพระดับตำบลให้มีความเข้มแข็ง สามารถให้บริการประชาชนได้อย่างทั่วถึงและมีประสิทธิภาพ

๔.๖ ส่งเสริม สนับสนุนการมีส่วนร่วมชุมชน ในการอนุรักษ์ทรัพยากรธรรมชาติและสิ่งแวดล้อมอย่างยั่งยืน

๔.๗ ส่งเสริม สนับสนุนการกำจัดขยะที่ยั่งยืนโดยชุมชน ตามหลักวิชาการเพื่อสุขภาพะที่ดีของชุมชน

## ๕. ด้านเศรษฐกิจ สังคม

๕.๑ ส่งเสริม สนับสนุนและประสานงานให้มีการจัดตั้ง กลุ่ม ชมรม สมาคมหรือสหกรณ์ โดยมีวัตถุประสงค์ช่วยเหลือซึ่งกันและกัน เพื่อพัฒนาความเป็นอยู่และความเข้มแข็งของชุมชน

๕.๒ ส่งเสริม พัฒนาอาชีพให้กับประชาชน ทั้งด้านการเกษตร ด้านอุตสาหกรรมครัวเรือน ส่งเสริมการผลิตและพัฒนาคุณภาพสินค้า OTOP และสินค้าพื้นเมืองให้ได้มาตรฐาน สร้างมูลค่าและเพิ่มรายได้ให้กับประชาชน

๕.๓ ส่งเสริม สนับสนุนและประสานงานกับหน่วยงานที่เกี่ยวข้องทั้งภาครัฐ และเอกชน ในการจัดตั้งตลาด เพื่อจำหน่ายสินค้าทางการเกษตร สินค้า OTOP

๕.๔ ส่งเสริม สนับสนุนและประสานงานกับหน่วยงานที่เกี่ยวข้องทั้งภาครัฐ และเอกชน พัฒนาศักยภาพ ศูนย์ถ่ายทอดเทคโนโลยีการเกษตรของตำบลทรายขาว

## ๖. ด้านโครงสร้างพื้นฐาน

๖.๑ ก่อสร้างปรับปรุงซ่อมแซมรักษาถนนให้ได้มาตรฐาน สามารถอำนวยความสะดวกในการสัญจร สามารถใช้ประโยชน์ได้อย่างสะดวกและทั่วถึง

๖.๒ การสร้างและบำรุงรักษาแหล่งน้ำให้สะอาดมีคุณภาพเพื่อใช้ในการอุปโภค บริโภค หรือเพื่อใช้ในการเกษตร

๖.๓ แก้ไขปรับปรุงซ่อมแซมและขยายเขตประปาหมู่บ้าน ให้น้ำสะอาด เพียงพอต่อความต้องการของประชาชนในเขตพื้นที่

๖.๔ ขยายเขตการติดตั้งไฟฟ้าสาธารณะภายในตำบลทรายขาวให้ทั่วถึง

๖.๕ จัดให้มีการบำรุงรักษาทางระบายน้ำ ด้วยการขุดลอกคูคลองที่ตื้นเขิน ให้สามารถไ้ระบายน้ำเพื่อป้องกันและแก้ไขปัญหาน้ำท่วมในเขตพื้นที่ตำบลทรายขาว และใช้ในการเกษตรกรรม

## ๗. ด้านการพัฒนาคุณภาพชีวิต สังคมและชุมชน

๗.๑ ส่งเสริม สนับสนุนและประสานงานโครงการ กลุ่มองค์กรต่าง ๆ เช่น กลุ่มพัฒนาสตรี กลุ่ม อสม อปพร. ตำรวจบ้าน กนช. อช. ลูกเสือชาวบ้าน ทูป็นัมเบอร์วัน เพื่อพัฒนาศักยภาพความรู้ความสามารถ ความสามัคคี และมีจิตอาสาอยู่ร่วมกันในสังคมอย่างมีความสุข

๗.๒ ส่งเสริม สนับสนุนและประสานงานโครงการเพื่อเด็ก เยาวชนคนหนุ่มสาว สตรี ผู้สูงอายุ ผู้พิการ ผู้ด้อยโอกาส ผู้ติดเชื้อ ได้รับทุนการศึกษา เบี้ยยังชีพ สวัสดิการ ตามหลักเกณฑ์และนโยบายของรัฐบาล

๗.๓ ส่งเสริม สนับสนุนและประสานงานจัดฝึกอบรมให้มีความรู้ ความเข้าใจในเรื่องการป้องกันและบรรเทาสาธารณภัย และให้การช่วยเหลือผู้ประสบภัยพิบัติต่าง ๆ เช่น อุทกภัย วาตภัย อัคคีภัย ภัยแล้ง และอุบัติเหตุ

๗.๔ ส่งเสริม สนับสนุนและประสานงานนโยบายการป้องกัน และแก้ไขปัญหายาเสพติด  
ทั้งภาครัฐและเอกชน

๗.๕ ส่งเสริม สนับสนุนและประสานงานให้มี ลานกีฬา สถานที่ออกกำลังกาย สถานที่พักผ่อนหย่อน  
ใจ และจัดให้มีการแข่งขันกีฬาเพื่อสุขภาพ เพื่อต่อต้านยาเสพติด ทั้งกีฬาสากลและกีฬาพื้นบ้าน  
ในระดับนักเรียน เยาวชน ประชาชนทั่วไป และผู้สูงอายุ

ท่านประธานที่เคารพ ท่านสมาชิกสภาผู้ทรงเกียรติ กระผมขอเรียนว่า กระผมและฝ่ายบริหาร  
จะปฏิบัติหน้าที่ และบริหารงานให้สมกับที่ได้รับ ความไว้วางใจจากพี่น้องประชาชนตำบลทรายขาว  
ให้เข้ามาทำหน้าที่เป็นนายกองค์การบริหารส่วนตำบลทรายขาว กระผมมีความมุ่งมั่น ตั้งใจที่จะเข้ามาพัฒนา  
องค์การบริหารส่วนตำบลทรายขาว สิ่งเหล่านี้ คงได้รับการบันทึกไว้ในหน้าประวัติศาสตร์ใหม่  
ขององค์การบริหารส่วนตำบลทรายขาว อย่างแน่นอน ท่านประธานสภาที่เคารพ ท่านสมาชิกผู้ทรงเกียรติ  
นโยบายที่กระผม ได้แถลงต่อสภาแห่งนี้ กระผมหวังเป็นอย่างยิ่งว่าคงได้รับความร่วมมือร่วมใจจากทุกฝ่าย  
ทุกภาคส่วนโดยเฉพาะท่านประธานและท่านสมาชิกผู้ทรงเกียรติ พวกเราต่างมีเจตนารมณ์ตรงกันนั้น  
คือ ร่วมคิด ร่วมทำ ร่วมพัฒนา เพื่อความอยู่เย็นเป็นสุขของพี่น้องประชาชนตำบลทรายขาว เป็นสำคัญ

ทั้งนี้ นโยบายที่กระผมได้แถลงต่อสภาอันทรงเกียรติแห่งนี้นั้น อยู่ภายใต้เงื่อนไขอำนาจหน้าที่  
และกรอบงบประมาณขององค์การบริหารส่วนตำบลทรายขาวทุกประการ ขอขอบคุณครับ

ความเชื่อมโยงยุทธศาสตร์การพัฒนาจังหวัดกับยุทธศาสตร์การพัฒนาของ อปท.

โครงสร้างความเชื่อมโยงแผนยุทธศาสตร์การพัฒนาขององค์การบริหารส่วนตำบลทรายขาว พ.ศ.๒๕๖๖-๒๕๗๐

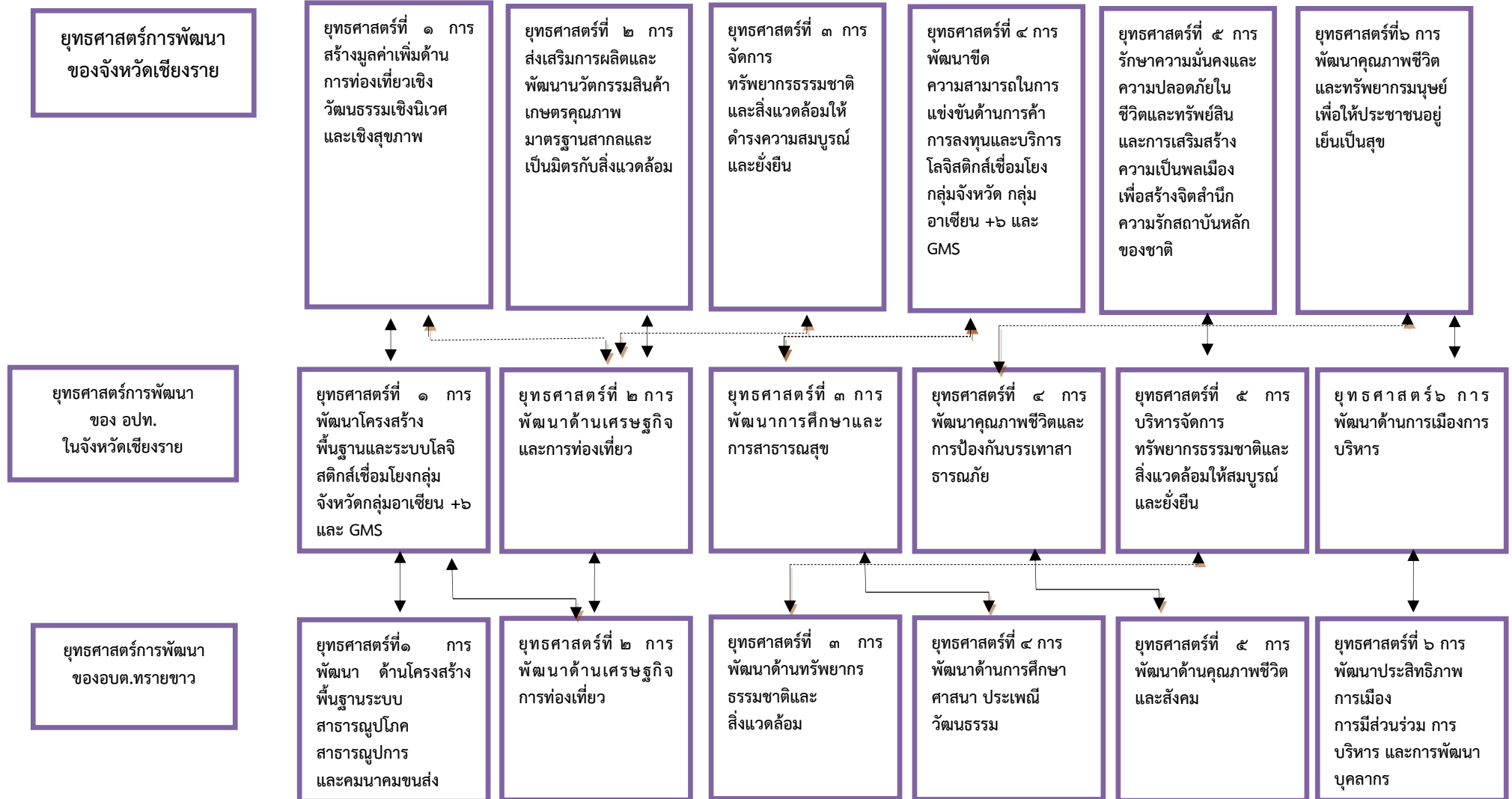

ความเชื่อมโยงยุทธศาสตร์การพัฒนาจังหวัดกับยุทธศาสตร์การพัฒนาของ อปท.

โครงสร้างความเชื่อมโยงแผนยุทธศาสตร์การพัฒนาขององค์การบริหารส่วนตำบลทรายขาว พ.ศ.๒๕๖๖-๒๕๗๐(ต่อ)

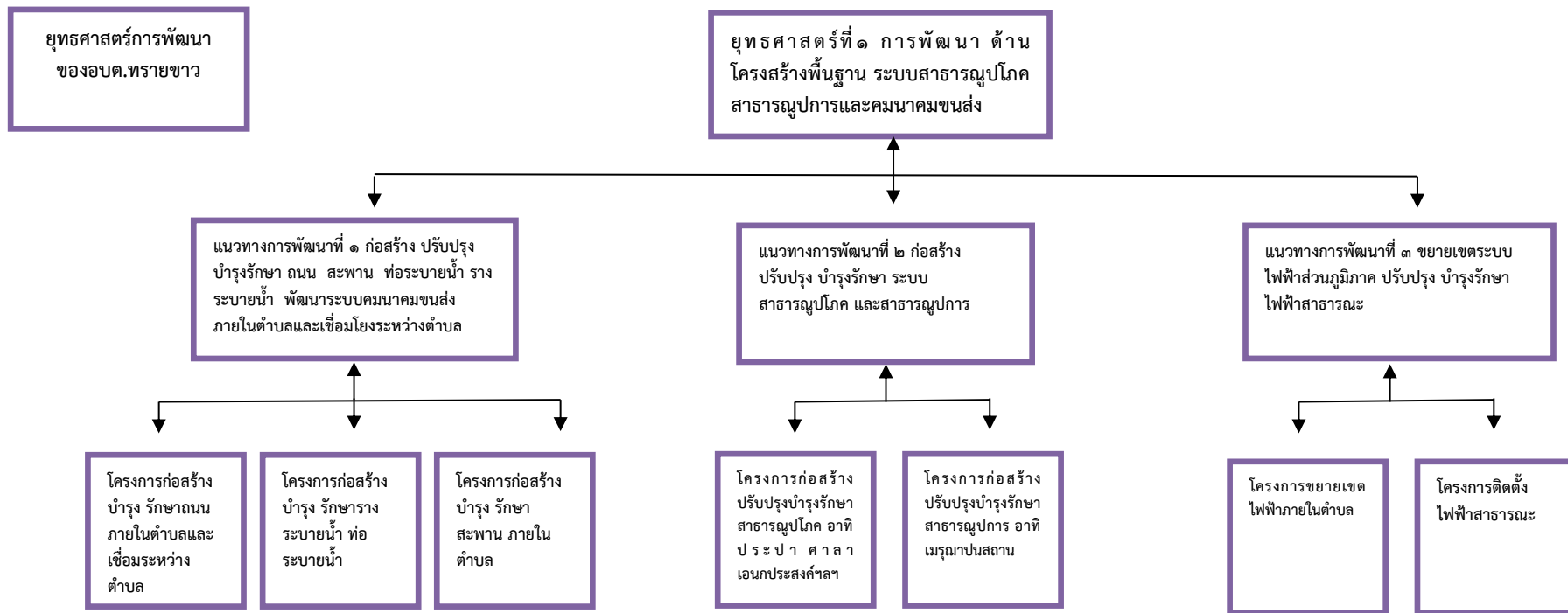

ความเชื่อมโยงยุทธศาสตร์การพัฒนาจังหวัดกับยุทธศาสตร์การพัฒนาของ อปท.

โครงสร้างความเชื่อมโยงแผนยุทธศาสตร์การพัฒนาขององค์การบริหารส่วนตำบลทรายขาว พ.ศ.๒๕๖๖-๒๕๗๐(ต่อ)

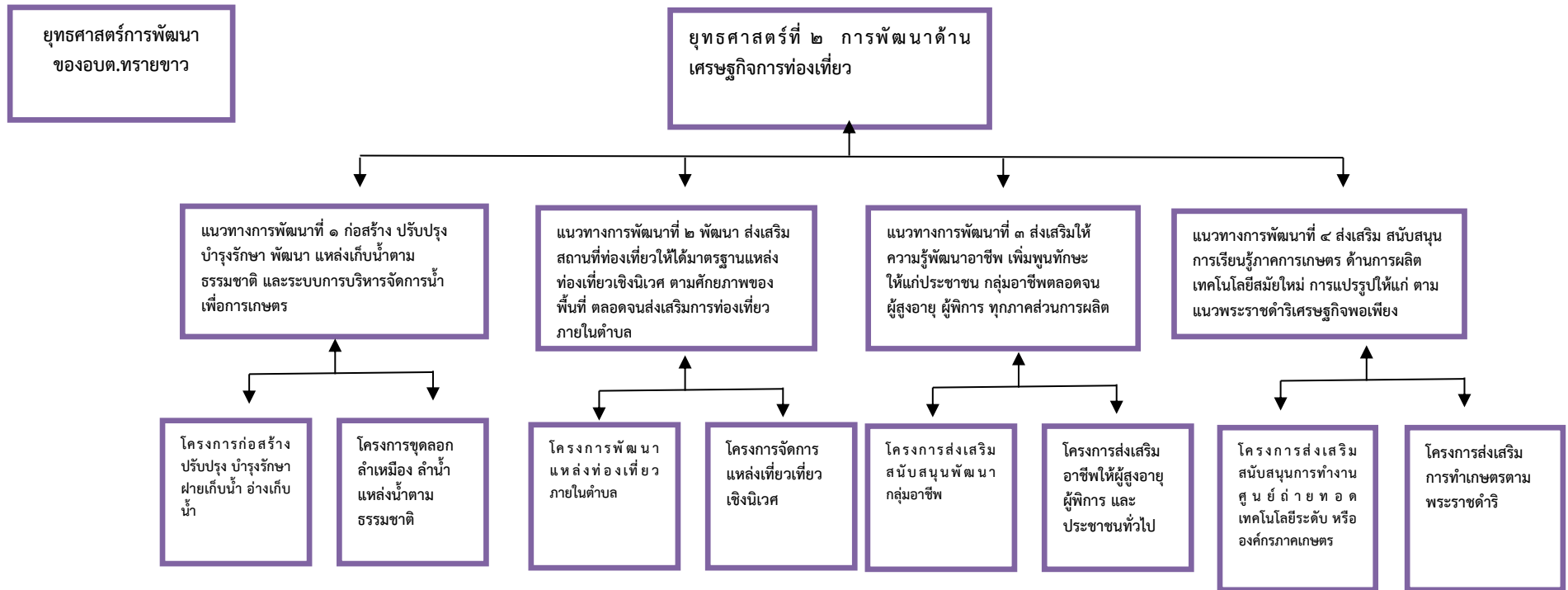

ความเชื่อมโยงยุทธศาสตร์การพัฒนาจังหวัดกับยุทธศาสตร์การพัฒนาของ อปท.

โครงสร้างความเชื่อมโยงแผนยุทธศาสตร์การพัฒนาขององค์การบริหารส่วนตำบลทรายขาว พ.ศ.๒๕๖๖-๒๕๗๐(ต่อ)

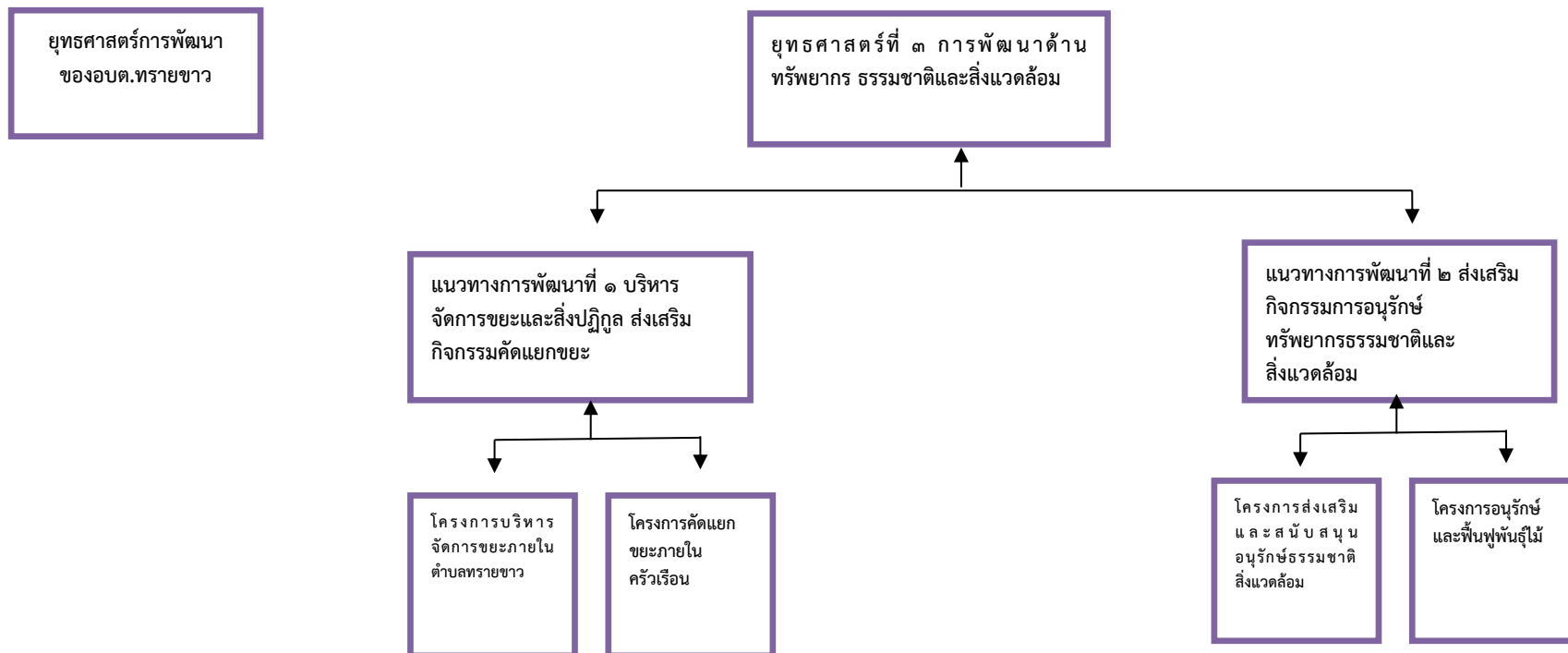

ความเชื่อมโยงยุทธศาสตร์การพัฒนาจังหวัดกับยุทธศาสตร์การพัฒนาของ อบต.

โครงสร้างเชื่อมโยงแผนยุทธศาสตร์การพัฒนาขององค์การบริหารส่วนตำบลทรายขาว พ.ศ.๒๕๖๖-๒๕๗๐(ต่อ)

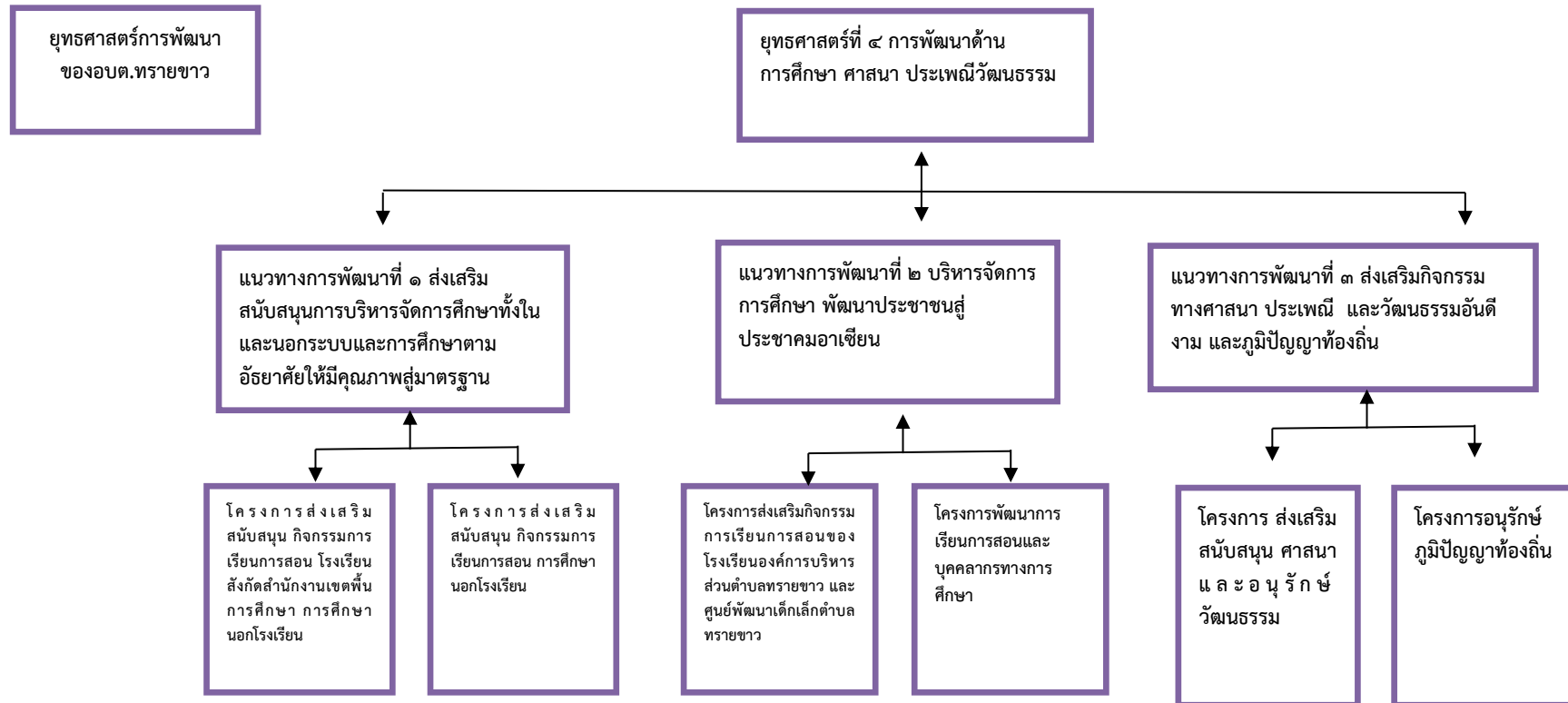

ความเชื่อมโยงยุทธศาสตร์การพัฒนาจังหวัดกับยุทธศาสตร์การพัฒนาของ อปท.

โครงสร้างความเชื่อมโยงแผนยุทธศาสตร์การพัฒนาขององค์การบริหารส่วนตำบลทรายขาว พ.ศ.๒๕๖๖-๒๕๗๐(ต่อ)

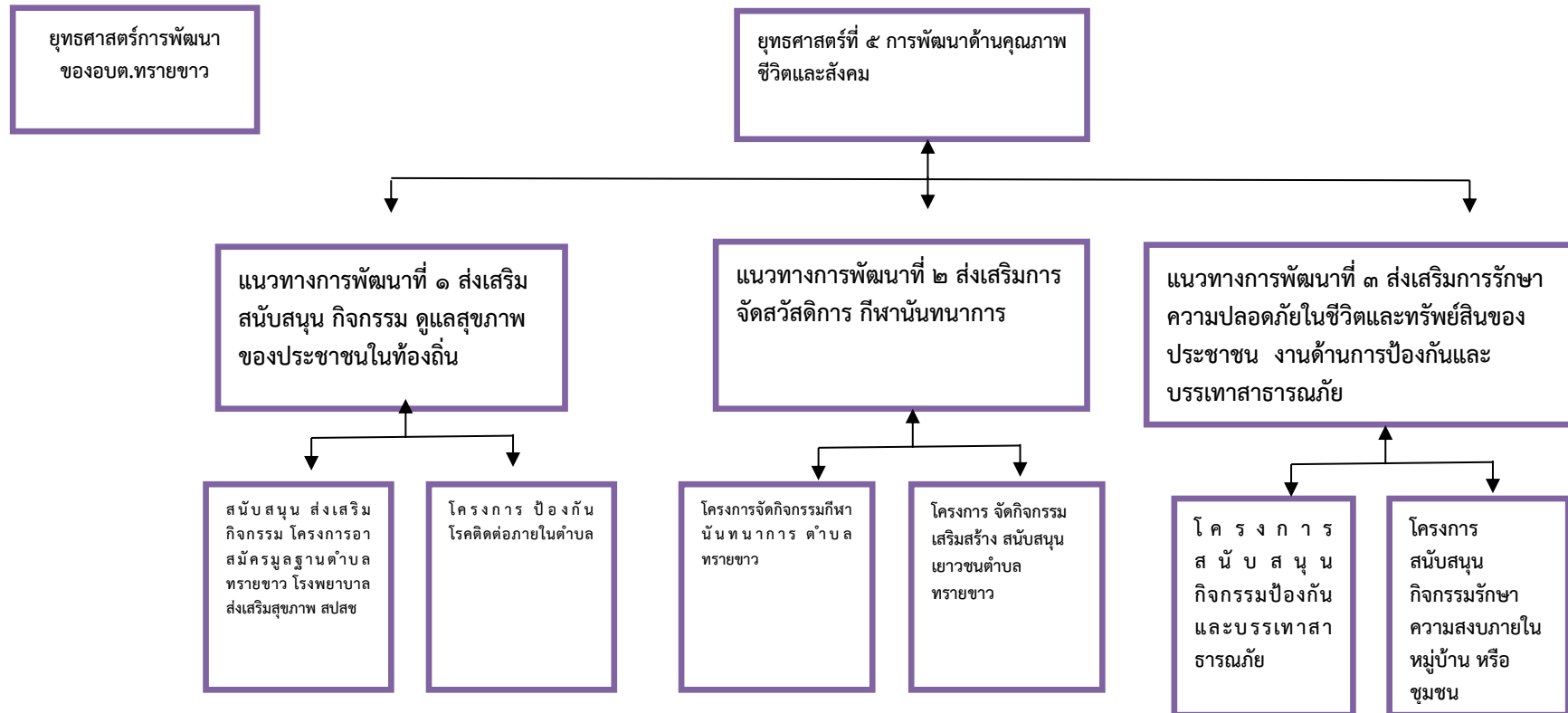

โครงสร้างเชื่อมโยงแผนยุทธศาสตร์การพัฒนาขององค์การบริหารส่วนตำบลทรายขาว พ.ศ.๒๕๖๖-๒๕๗๐(ต่อ)

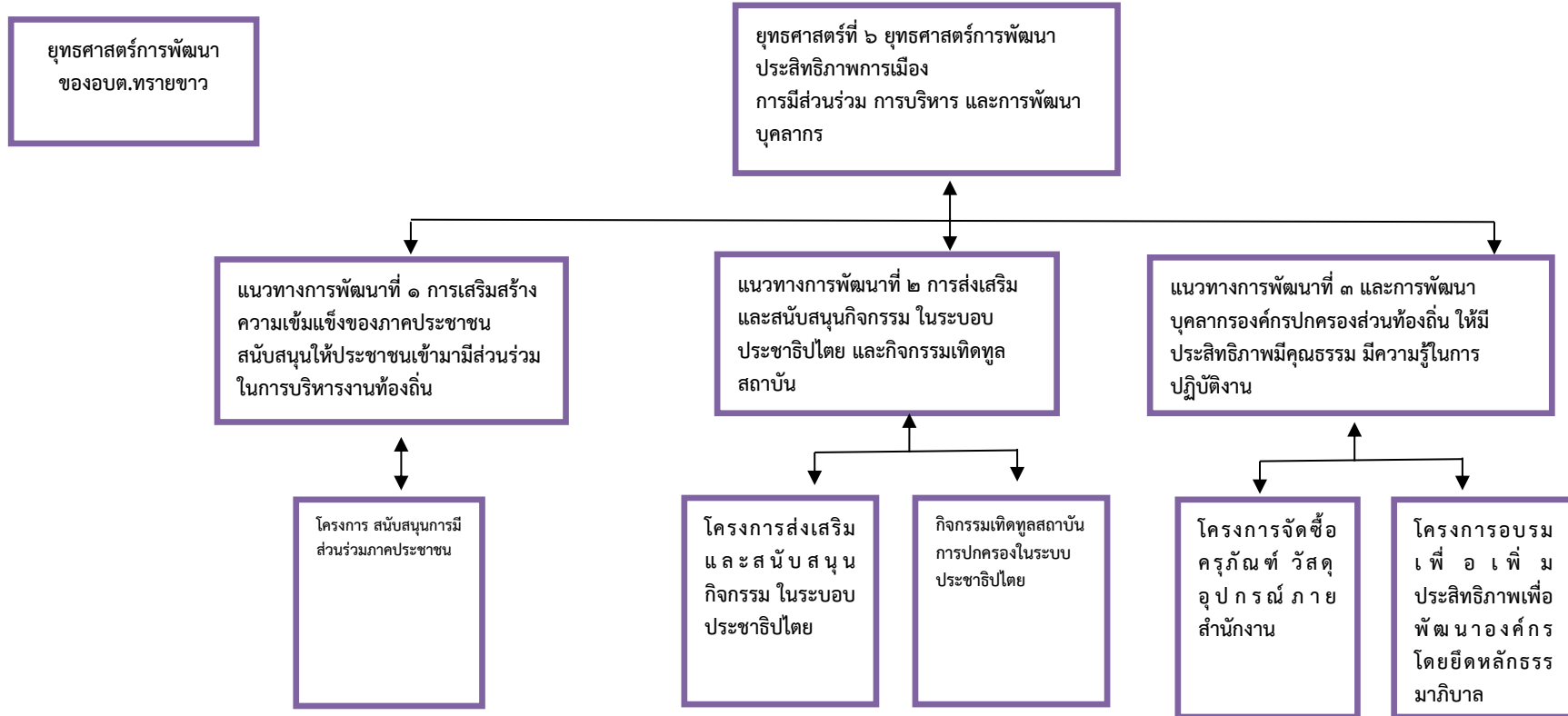

# แผนที่ยุทธศาสตร์

## ยุทธศาสตร์การพัฒนาขององค์กรปกครองส่วนท้องถิ่น Strategy Map

### พันธกิจ

วิสัยทัศน์  
“บริหารงานด้วยความโปร่งใส ใช้ทรัพยากรอย่างคุ้มค่า พัฒนาทุกภาคส่วนของ  
ตำบล ดูแลทุกกลุ่มคนอย่างทั่วถึงและเป็นธรรม”

๑. ปรับปรุงและพัฒนาโครงสร้างพื้นฐาน ระบบคมนาคมขนส่ง ระบบสาธารณูปโภค สาธารณูปการให้ได้มาตรฐาน มีประสิทธิภาพและเพียงพอต่อความต้องการของประชาชน เพื่อรองรับการเข้าสู่ประชาคมอาเซียน

2. การส่งเสริมและพัฒนาศักยภาพของคน ครอบครัว ผู้สูงอายุ ผู้พิการ และชุมชนให้เข้มแข็ง สามารถพึ่งตนเองได้ตามแนวเศรษฐกิจพอเพียง

3. การสร้างระบบบริหารจัดการที่ดี โดยให้ประชาชนมีส่วนร่วมในการตัดสินใจ การวางแผนพัฒนาอปท. การตรวจสอบติดตาม เพื่อให้เกิดความโปร่งใสในการบริหารและการปกครอง

4. พัฒนาระบบการศึกษาและส่งเสริมกิจกรรมการเรียนการสอน ของโรงเรียนในสังกัด และโรงเรียนในสังกัดสำนักงานเขตพื้นที่การศึกษา

๕. การพัฒนาเทคโนโลยีสารสนเทศเพื่อการบริหารและการบริการ ภายในองค์กรให้มีประสิทธิภาพยิ่งขึ้น เพื่อสนับสนุนการบริหารจัดการที่ดี

๖. ส่งเสริมและพัฒนาด้านการท่องเที่ยวภายในตำบล เพื่อรองรับการท่องเที่ยวในอนาคต

๗.การสร้าง ความเข้มแข็งด้านการเงินการคลัง โดยการปรับปรุงกระบวนการบริหารการเงินการคลัง การจัดเก็บรายได้ให้สอดคล้องกับอำนาจหน้าที่และภารกิจที่มีอยู่เดิม และที่ได้รับโอนจากการกระจายอำนาจจากรัฐบาล

๘. ส่งเสริมและอนุรักษ์และพัฒนาศิลปวัฒนธรรมอันดีงาม และภูมิปัญญาของท้องถิ่น

๙. ส่งเสริมการออกกำลังกายของประชาชน เยาวชน

๑๐. ส่งเสริมพัฒนาแหล่งน้ำและสนับสนุนด้านเกษตรกรรม

๑๑. ส่งเสริมการบริหารจัดการขยะ ในชุมชนและแก้ไขปัญหาขยะภายในตำบล

๑๒. ส่งเสริมพัฒนาและสนับสนุน กลุ่มอาชีพต่าง ๆ ภายในตำบล

๑๓. ส่งเสริมและสนับสนุนการป้องกันและบรรเทาสาธารณภัย และสนับสนุนการปฏิบัติงานด้านการแพทย์ฉุกเฉิน

๑๔. เสริมสร้างความเข้มแข็งของชุมชนและปลอดภัยในชีวิตและทรัพย์สิน ปลอดภัยจากยาเสพติด

**ส่วนที่ ๓ การนำแผนพัฒนาท้องถิ่นสู่การปฏิบัติ**  
**ยุทธศาสตร์การพัฒนาท้องถิ่นและแผนงาน**

ที่	ยุทธศาสตร์	ด้าน	แผนงาน	หน่วยงาน รับผิดชอบหลัก	หน่วยงาน สนับสนุน
๑	การพัฒนา ด้านโครงสร้างพื้นฐาน ระบบสาธารณสุขปโรค สาธารณูปการและคมนาคมขนส่ง	การเศรษฐกิจ	อุตสาหกรรมและการโยธา	กองช่าง	- สำนักปลัด - กองการศึกษาฯ - กองคลัง
๒	การพัฒนาด้านเศรษฐกิจการท่องเที่ยว	บริการชุมชนและสังคม	- สร้างความเข้มแข็งของชุมชน  - ศาสนา วัฒนธรรมและนันทนาการ	- สำนักปลัด - กองการศึกษาฯ	- กองช่าง - กองคลัง
๓	การพัฒนาด้านทรัพยากรธรรมชาติและสิ่งแวดล้อม	การเศรษฐกิจ	- อุตสาหกรรมและการโยธา  - การเกษตร	- กองช่าง - สำนักปลัด	- กองการศึกษาฯ - กองคลัง
๔	การพัฒนาทางการศึกษา ศาสนา ประเพณีวัฒนธรรม	บริการชุมชนและสังคม	- การศึกษา  - ศาสนาวัฒนธรรมและนันทนาการ	กองการศึกษาฯ	- สำนักปลัด - กองคลัง - กองช่าง
๕	- บริหารทั่วไป - การพัฒนาคุณภาพชีวิต	- การรักษาความสงบภายใน  - บริการชุมชนและสังคม	- การศึกษา  - สาธารณสุข	- สำนักปลัด - กองการศึกษาฯ	- กองคลัง - กองช่าง

ที่	ยุทธศาสตร์	ด้าน	แผนงาน	หน่วยงาน รับผิดชอบหลัก	หน่วยงาน สนับสนุน
๖	การพัฒนาประสิทธิภาพ การเมืองการมีส่วนร่วม การ บริหาร และการพัฒนาบุคลากร	- บริหารทั่วไป  - การเศรษฐกิจ	- บริหารทั่วไป  - อุตสาหกรรม และการโยธา	- สำนักปลัด  - กองคลัง  - กองช่าง	กองการศึกษาฯ

บัญชีสรุปโครงการพัฒนา  
แผนพัฒนาท้องถิ่น (พ.ศ.๒๕๖๖-๒๕๗๐)  
ขององค์การบริหารส่วนตำบลทรายขาว

(แบบ ผ.๐๑)

ยุทธศาสตร์	ปี ๒๕๖๖		ปี ๒๕๖๗		ปี ๒๕๖๘		ปี ๒๕๖๙		ปี ๒๕๗๐		รวม ๕ ปี	
	จำนวนโครงการ	งบประมาณ (บาท)	จำนวนโครงการ	งบประมาณ (บาท)	จำนวนโครงการ	งบประมาณ (บาท)	จำนวนโครงการ	งบประมาณ (บาท)	จำนวนโครงการ	งบประมาณ (บาท)	จำนวนโครงการ	งบประมาณ (บาท)
<b>๑ การพัฒนา ด้านโครงสร้างพื้นฐาน ระบบสาธารณูปโภคสาธารณูปการ และคมนาคมขนส่ง</b>												
แผนงานอุตสาหกรรมและการโยธา	๔๔	๑๒,๖๗๖,๐๐๐	๓๗	๘,๖๗๒,๐๐๐	๒๒	๕,๓๔๐,๐๐๐	๑๙	๕,๒๔๐,๐๐๐	๑๘	๕,๒๒๕,๐๐๐	๑๔๐	๓๗,๑๕๓,๐๐๐
แผนงานเคหะและชุมชน		-		๑๐๐,๐๐๐		-		-	๑	๕๐๐,๐๐๐	๑	๖๐๐,๐๐๐
<b>รวม</b>	<b>๔๔</b>	<b>๑๒,๖๗๖,๐๐๐</b>	<b>๓๗</b>	<b>๘,๗๗๒,๐๐๐</b>	<b>๒๒</b>	<b>๕,๓๔๐,๐๐๐</b>	<b>๑๙</b>	<b>๕,๒๔๐,๐๐๐</b>	<b>๑๙</b>	<b>๕,๗๒๕,๐๐๐</b>	<b>๑๔๑</b>	<b>๓๗,๗๕๓,๐๐๐</b>
<b>๒ การพัฒนา ด้านเศรษฐกิจการ ท้องเที่ยว</b>												
แผนงานการศาสนา วัฒนธรรม และนันทนาการ	๔	๑,๓๐๐,๐๐๐	๔	๑,๓๐๐,๐๐๐	๔	๑,๓๐๐,๐๐๐	๔	๑,๓๐๐,๐๐๐	๔	๑,๓๐๐,๐๐๐	๒๐	๖,๕๐๐,๐๐๐
แผนงานสร้างความเข้มแข็งของ ชุมชน	๒	๑๒๐,๐๐๐	๒	๑๒๐,๐๐๐	๒	๑๒๐,๐๐๐	๒	๑๒๐,๐๐๐	๒	๑๒๐,๐๐๐	๑๐	๖๐๐,๐๐๐
<b>รวม</b>	<b>๖</b>	<b>๑,๔๒๐,๐๐๐</b>	<b>๖</b>	<b>๑,๔๒๐,๐๐๐</b>	<b>๖</b>	<b>๑,๔๒๐,๐๐๐</b>	<b>๖</b>	<b>๑,๔๒๐,๐๐๐</b>	<b>๖</b>	<b>๑,๔๒๐,๐๐๐</b>	<b>๓๐</b>	<b>๗,๑๐๐,๐๐๐</b>
<b>๓ การพัฒนา ด้านทรัพยากร ธรรมชาติและสิ่งแวดล้อม</b>												
แผนงานเคหะและชุมชน	๓	๑๐๐,๐๐๐	๓	๑๐๐,๐๐๐	๓	๑๐๐,๐๐๐	๓	๑๐๐,๐๐๐	๓	๑๐๐,๐๐๐	๑๕	๕๐๐,๐๐๐
แผนงานการเกษตร	๑๒	๑,๖๘๐,๐๐๐	๑๒	๒,๕๘๐,๐๐๐	๑๖	๓,๑๘๐,๐๐๐	๒๒	๑,๙๓๐,๐๐๐	๙	๑,๒๘๐,๐๐๐	๗๑	๑๐,๖๕๐,๐๐๐
<b>รวม</b>	<b>๑๕</b>	<b>๑,๗๘๐,๐๐๐</b>	<b>๑๕</b>	<b>๒,๖๘๐,๐๐๐</b>	<b>๑๙</b>	<b>๓,๒๘๐,๐๐๐</b>	<b>๒๕</b>	<b>๒,๐๓๐,๐๐๐</b>	<b>๑๒</b>	<b>๑,๓๘๐,๐๐๐</b>	<b>๘๖</b>	<b>๑๑,๑๕๐,๐๐๐</b>
<b>๔ การพัฒนา ด้านการศึกษา ศาสนา ประเพณีวัฒนธรรม</b>												
แผนงานการศึกษา	๑๐	๔,๑๒๐,๐๐๐	๑๐	๔,๑๒๐,๐๐๐	๑๐	๔,๑๒๐,๐๐๐	๑๐	๔,๑๒๐,๐๐๐	๑๐	๔,๑๒๐,๐๐๐	๕๐	๒๐,๖๐๐,๐๐๐
แผนงานการศาสนา วัฒนธรรม และนันทนาการ	๑๖	๑,๓๐๑,๓๐๐	๑๖	๑,๓๐๑,๓๐๐	๑๖	๑,๓๐๑,๓๐๐	๑๖	๑,๓๐๑,๓๐๐	๑๖	๑,๓๐๑,๓๐๐	๘๐	๖,๕๐๖,๕๐๐

บัญชีสรุปโครงการพัฒนา  
แผนพัฒนาท้องถิ่น (พ.ศ.๒๕๖๖-๒๕๗๐)  
ขององค์การบริหารส่วนตำบลทรายขาว

(แบบ ผ.๐๑)

ยุทธศาสตร์	ปี ๒๕๖๖		ปี ๒๕๖๗		ปี ๒๕๖๘		ปี ๒๕๖๙		ปี ๒๕๗๐		รวม ๕ ปี	
	จำนวนโครงการ	งบประมาณ (บาท)	จำนวนโครงการ	งบประมาณ (บาท)	จำนวนโครงการ	งบประมาณ (บาท)	จำนวนโครงการ	งบประมาณ (บาท)	จำนวนโครงการ	งบประมาณ (บาท)	จำนวนโครงการ	งบประมาณ (บาท)
แผนงานบริหารงานทั่วไป	๑๑	๗๐,๖๗๕	๑๑	๗๐,๖๗๕	๑๑	๗๐,๖๗๕	๑๑	๗๐,๖๗๕	๑๑	๗๐,๖๗๕	๕๕	๓๕๓,๓๓๕
รวม	๓๗	๕,๔๙๑,๙๗๕	๓๗	๕,๔๙๑,๙๗๕	๓๗	๕,๔๙๑,๙๗๕	๓๗	๕,๔๙๑,๙๗๕	๓๗	๕,๔๙๑,๙๗๕	๑๘๕	๒๗,๔๕๙,๘๗๕
<b>๕ การพัฒนาด้านคุณภาพชีวิต</b>												
แผนงานการรักษาความสงบภายใน	๖	๔๔๐,๐๐๐	๖	๔๔๐,๐๐๐	๖	๔๔๐,๐๐๐	๖	๔๔๐,๐๐๐	๖	๔๔๐,๐๐๐	๓๐	๒,๒๐๐,๐๐๐
แผนงานสาธารณสุข	๗	๑,๑๙๐,๐๐๐	๗	๑,๑๙๐,๐๐๐	๗	๑,๑๙๐,๐๐๐	๗	๑,๑๙๐,๐๐๐	๗	๑,๑๙๐,๐๐๐	๓๕	๕,๙๕๐,๐๐๐
แผนงานสังคมสงเคราะห์	๔	๑๘,๐๔๖,๖๐๐	๔	๑๘,๐๔๖,๖๐๐	๔	๑๘,๐๔๖,๖๐๐	๔	๑๘,๐๔๖,๖๐๐	๔	๑๘,๐๔๖,๖๐๐	๒๐	๙๐,๒๐๘,๔๐๐
รวม	๑๗	๑๙,๖๗๖,๖๐๐	๑๗	๑๙,๖๗๖,๖๐๐	๑๗	๑๙,๖๗๖,๖๐๐	๑๗	๑๙,๖๗๖,๖๐๐	๑๗	๑๙,๖๗๖,๖๐๐	๘๕	๙๘,๓๕๘,๔๐๐
<b>๖ การพัฒนาประสิทธิภาพการเมืองการมีส่วนร่วม การบริหาร และการพัฒนาบุคลากร</b>												
แผนงานบริหารงานทั่วไป	๑๗	๘๑๓,๐๐๐	๑๗	๘๑๓,๐๐๐	๑๗	๘๑๓,๐๐๐	๑๗	๘๑๓,๐๐๐	๑๗	๗๘๓,๐๐๐	๘๕	๔,๐๓๕,๐๐๐
แผนงานอุตสาหกรรมและการโยธา	๑	๕๐,๐๐๐	๑	๕๐,๐๐๐	๑	๕๐,๐๐๐	๑	๕๐,๐๐๐	๑	๕๐,๐๐๐	๕	๒๕๐,๐๐๐
รวม	๑๘	๘๖๓,๐๐๐	๑๘	๕๐,๐๐๐	๑๘	๘๖๓,๐๐๐	๑๘	๘๖๓,๐๐๐	๑๘	๘๓๓,๐๐๐	๙๐	๓,๔๗๕,๐๐๐
<b>รวมทั้งสิ้น</b>	<b>๑๓๗</b>	<b>๔๑,๙๐๖,๙๗๕</b>	<b>๑๓๐</b>	<b>๓๘,๐๘๔,๕๗๕</b>	<b>๑๑๙</b>	<b>๓๖,๐๖๕,๕๗๕</b>	<b>๑๒๒</b>	<b>๓๔,๗๑๕,๕๗๕</b>	<b>๑๐๙</b>	<b>๓๔,๕๒๐,๕๗๕</b>	<b>๖๑๗</b>	<b>๑๘๕,๒๙๓,๒๗๕</b>

บัญชีสรุปโครงการพัฒนา ที่นำมาจากแผนพัฒนาหมู่บ้านและแผนชุมชน

(แบบ ผ.๐๑/๑)

แผนพัฒนาท้องถิ่น (พ.ศ.๒๕๖๖-๒๕๗๐)

ขององค์การบริหารส่วนตำบลทรายขาว

โครงการพัฒนาที่นำมาจาก แผนพัฒนาหมู่บ้านและแผนชุมชน	ปี ๒๕๖๖		ปี ๒๕๖๗		ปี ๒๕๖๘		ปี ๒๕๖๙		ปี ๒๕๗๐		รวม ๕ ปี	
	จำนวน โครงการ	งบประมาณ (บาท)	จำนวน โครงการ	งบประมาณ (บาท)	จำนวน โครงการ	งบประมาณ (บาท)	จำนวน โครงการ	งบประมาณ (บาท)	จำนวน โครงการ	งบประมาณ (บาท)	จำนวน โครงการ	งบประมาณ (บาท)
ยุทธศาสตร์การพัฒนาของ อบต. ทรายขาว ยุทธศาสตร์ที่ ๑ การพัฒนา ด้านโครงสร้างพื้นฐาน ระบบ สาธารณูปโภคสาธารณูปการและ คมนาคมขนส่ง	๓๔	๗๓,๖๗๖,๐๐๐	๓๐	๗๕,๗๙๒,๐๐๐	๒๔	๗๖,๗๖๐,๐๐๐	๑๗	๖๙,๐๑๕,๐๐๐	๑๖	๓๙,๗๒๕,๐๐๐	๑๒๑	๓๓๔,๙๖๘,๐๐๐
ยุทธศาสตร์การพัฒนาของ อบต. ทรายขาว ยุทธศาสตร์ที่ ๒ การพัฒนา ด้านเศรษฐกิจการท่องเที่ยว	๑๑	๔๐,๒๐๐,๐๐๐	๑๑	๔๐,๒๐๐,๐๐๐	๗	๖,๔๒๐,๐๐๐	๖	๑,๔๒๐,๐๐๐	๖	๑,๔๒๐,๐๐๐	๔๑	๘๙,๖๖๐,๐๐๐
ยุทธศาสตร์การพัฒนาของ อบต. ทรายขาว ยุทธศาสตร์ที่ ๓ การพัฒนา ด้านทรัพยากร ธรรมชาติและสิ่งแวดล้อม	๕	๑,๒๐๐,๐๐๐	๕	๒,๐๐๐,๐๐๐	๙	๒,๗๐๐,๐๐๐	๕	๑,๔๕๐,๐๐๐	๑	๘๐๐,๐๐๐	๒๕	๘,๑๕๐,๐๐๐
<b>รวมทั้งสิ้น</b>	<b>๕๐</b>	<b>๑๑๕,๐๗๖,๐๐๐</b>	<b>๔๖</b>	<b>๑๑๗,๙๙๒,๐๐๐</b>	<b>๔๐</b>	<b>๘๕,๘๘๐,๐๐๐</b>	<b>๒๘</b>	<b>๗๑,๘๘๕,๐๐๐</b>	<b>๒๓</b>	<b>๔๑,๙๔๕,๐๐๐</b>	<b>๑๘๗</b>	<b>๔๓๒,๗๗๘,๐๐๐</b>

รายละเอียดโครงการพัฒนา

(แบบ ผ.๐๒)

แผนพัฒนาท้องถิ่น (พ.ศ. ๒๕๖๖ - ๒๕๗๐)

องค์การบริหารส่วนตำบลทรายขาว อำเภอพาน จังหวัดเชียงราย

ก. ยุทธศาสตร์จังหวัด ยุทธศาสตร์ที่ ๔ การพัฒนาขีดความสามารถในการแข่งขันด้านการค้าการลงทุนและบริการ โลจิสติกส์เชื่อมโยงกลุ่มจังหวัด กลุ่มอาเซียน +๖ และ GMS

ข. ยุทธศาสตร์การพัฒนาของ อปท. ในเขตจังหวัด ยุทธศาสตร์ที่ ๑ ด้านการพัฒนาโครงสร้างพื้นฐานและระบบโลจิสติกส์ เชื่อมโยงกลุ่มจังหวัด กลุ่มอาเซียน+๖ และ GMS

ยุทธศาสตร์การพัฒนาของ อบต.ทรายขาว ยุทธศาสตร์ที่ ๑ การพัฒนา ด้านโครงสร้างพื้นฐาน ระบบสาธารณูปโภคสาธารณูปการและคมนาคมขนส่ง

แผนงานอุตสาหกรรมและการโยธา

งานก่อสร้าง

ที่	โครงการ	วัตถุประสงค์	เป้าหมาย (ผลผลิตของโครงการ)	งบประมาณ					ตัวชี้วัด(KPI)	ผลที่คาดว่าจะได้รับ	หน่วยงานรับผิดชอบหลัก
				๒๕๖๖ (บาท)	๒๕๖๗ (บาท)	๒๕๖๘ (บาท)	๒๕๖๙ (บาท)	๒๕๗๐ (บาท)			
๑	วางท่อพร้อมบ่อพัก บ้านสันทราย หมู่ที่ ๑	เพื่อแก้ไขปัญหาหน้าท่วมขัง และระบายน้ำออกจากพื้นที่	วางท่อระบายน้ำพร้อมบ่อพัก ซอย ๑/๓ ความยาว ๓๔๕ เมตร	๕๐๐,๐๐๐	๐	๐	๐	๐	ประชากร ๒๖ครัวเรือนได้รับผลประโยชน์	สามารถแก้ไขปัญหาน้ำท่วมขัง	กองช่าง
๒	ก่อสร้างรางระบายน้ำคอนกรีตเสริมเหล็ก รูปตัวยู (แบบปิด) บ้านสันทราย หมู่ที่ ๑	เพื่อแก้ไขปัญหาการน้ำขังและลดอุบัติเหตุทางถนน	ก่อสร้างรางระบายน้ำคอนกรีตเสริมเหล็ก รูปตัวยู(แบบปิด) ซอย ๔ ความยาว ๓๔๖ เมตร	๓๐๐,๐๐๐	๐	๐	๐	๐	ประชากร ๒๐ครัวเรือนได้รับผลประโยชน์	สามารถแก้ไขปัญหาคอนกรีตเสริมเหล็กขังและการไหลของน้ำ	กองช่าง
๓	ก่อสร้างห้องน้ำสนามกีฬาพร้อมเสาธงชาติ บ้านสันทราย หมู่ที่ ๑	เพื่อให้มีห้องน้ำไว้ใช้ในกิจกรรมต่าง ๆ	ก่อสร้างห้องน้ำขนาดกว้าง ๒.๕ เมตร ยาว ๘ เมตร จำนวน ๔ ห้องพร้อมเสาธงชาติ	๒๐๐,๐๐๐	๐	๐	๐	๐	ประชากร ๑๗หมู่บ้านได้ใช้ประโยชน์	มีห้องน้ำไว้ใช้ประโยชน์ในกิจกรรมต่าง ๆ	กองช่าง
๔	ก่อสร้างอาคารแยกขยะพร้อมห้องน้ำ บ้านสันทราย หมู่ที่ ๑	เพื่อให้มีการสถานที่คัดแยกขยะ	ก่อสร้างอาคารแยกขยะขนาด กว้าง ๖ เมตร ยาว ๑๐ เมตร พร้อมก่อสร้างห้องน้ำขนาดกว้าง ๒.๕ เมตร ยาว ๘ เมตร จำนวน ๔ ห้อง	๐	๕๐๐,๐๐๐	๐	๐	๐	ประชากร ๑๘๐ครัวเรือนได้รับประโยชน์	มีสถานที่คัดแยกขยะ	กองช่าง

รายละเอียดโครงการพัฒนา

(แบบ ผ.๐๒)

แผนพัฒนาท้องถิ่น (พ.ศ. ๒๕๖๖ - ๒๕๗๐)

องค์การบริหารส่วนตำบลทรายขาว อำเภอพาน จังหวัดเชียงราย

ก. ยุทธศาสตร์จังหวัด ยุทธศาสตร์ที่ ๔ การพัฒนาขีดความสามารถในการแข่งขันด้านการค้าการลงทุนและบริการ โลจิสติกส์เชื่อมโยงกลุ่มจังหวัด กลุ่มอาเซียน +๖ และ GMS

ข. ยุทธศาสตร์การพัฒนาของ อปท. ในเขตจังหวัด ยุทธศาสตร์ที่ ๑ ด้านการพัฒนาโครงสร้างพื้นฐานและระบบโลจิสติกส์ เชื่อมโยงกลุ่มจังหวัด กลุ่มอาเซียน+๖ และ GMS

ยุทธศาสตร์การพัฒนาของ อบต.ทรายขาว ยุทธศาสตร์ที่ ๑ การพัฒนา ด้านโครงสร้างพื้นฐาน ระบบสาธารณูปโภคสาธารณูปการและคมนาคมขนส่ง

แผนงานอุตสาหกรรมและการโยธา

งานก่อสร้าง

ที่	โครงการ	วัตถุประสงค์	เป้าหมาย (ผลผลิตของโครงการ)	งบประมาณ					ตัวชี้วัด(KPI)	ผลที่คาดว่าจะได้รับ	หน่วยงานรับผิดชอบหลัก
				๒๕๖๖ (บาท)	๒๕๖๗ (บาท)	๒๕๖๘ (บาท)	๒๕๖๙ (บาท)	๒๕๗๐ (บาท)			
๕	ติดตั้งระบบไฟฟ้าแสงสว่างแบบโซล่าเซลล์ บ้านสันทราย หมู่ที่ ๑	เพื่อความปลอดภัยในเวลากลางคืน	ติดตั้งระบบไฟฟ้าแสงสว่างแบบโซล่าเซลล์ ถนนสายหลัก จำนวน ๕ จุด	๐	๐	๑๕๐,๐๐๐	๐	๐	ประชาชน ๑๐๐ หลังคาเรือนได้รับผลประโยชน์	สามารถสร้างความปลอดภัยให้กับชุมชน	กองช่าง
๖	ก่อสร้างถนนคอนกรีตเสริมเหล็ก บ้านสันทราย หมู่ที่ ๑	เพื่อความสะดวกในการจราจรเดินทาง	ก่อสร้างถนนคอนกรีตเสริมเหล็ก ซอย ๑ ขนาดกว้าง ๓ เมตร ยาว ๑๐๐ เมตร หนา ๐.๑๕ เมตร หรือมีพื้นที่ไม่น้อยใช้สอยไม่น้อยกว่า ๓๐๐ ตารางเมตร	๐	๐	๒๐๐,๐๐๐	๐	๐	ประชาชน ๒๐ หลังคาเรือนได้รับประโยชน์	ประชาชนได้รับความสะดวกในการใช้เส้นทาง	กองช่าง
๗	ก่อสร้างอฒจรรย์และห้องเก็บของ สนามกีฬา บ้านสันทราย หมู่ที่ ๑	เพื่อเป็นสถานที่จัดกิจกรรมในหมู่บ้านและตำบลทรายขาว	ก่อสร้างอฒจรรย์และห้องเก็บของ ขนาด กว้าง ๕ เมตร ยาว ๑๐ เมตร พร้อมห้องเก็บของ	๐	๐	๐	๐	๔๐๐,๐๐๐	ประชาชน ๑๘๐ครัวเรือนได้รับประโยชน์	มีสถานที่จัดกิจกรรมในชุมชน ตำบล	กองช่าง

รายละเอียดโครงการพัฒนา

(แบบ ผ.๐๒)

แผนพัฒนาท้องถิ่น (พ.ศ. ๒๕๖๖ - ๒๕๗๐)

องค์การบริหารส่วนตำบลทรายขาว อำเภอพาน จังหวัดเชียงราย

ก. ยุทธศาสตร์จังหวัด ยุทธศาสตร์ที่ ๔ การพัฒนาขีดความสามารถในการแข่งขันด้านการค้าการลงทุนและบริการ โลจิสติกส์เชื่อมโยงกลุ่มจังหวัด กลุ่มอาเซียน +๖ และ GMS

ข. ยุทธศาสตร์การพัฒนาของ อปท. ในเขตจังหวัด ยุทธศาสตร์ที่ ๑ ด้านการพัฒนาโครงสร้างพื้นฐานและระบบโลจิสติกส์ เชื่อมโยงกลุ่มจังหวัด กลุ่มอาเซียน+๖ และ GMS

ยุทธศาสตร์การพัฒนาของ อบต.ทรายขาว ยุทธศาสตร์ที่ ๑ การพัฒนา ด้านโครงสร้างพื้นฐาน ระบบสาธารณูปโภคสาธารณูปการและคมนาคมขนส่ง

แผนงานอุตสาหกรรมและการโยธา

งานก่อสร้าง

ที่	โครงการ	วัตถุประสงค์	เป้าหมาย (ผลผลิตของโครงการ)	งบประมาณ					ตัวชี้วัด(KPI)	ผลที่คาดว่าจะได้รับ	หน่วยงานรับผิดชอบหลัก
				๒๕๖๖ (บาท)	๒๕๖๗ (บาท)	๒๕๖๘ (บาท)	๒๕๖๙ (บาท)	๒๕๗๐ (บาท)			
๘	ก่อสร้างถนนคอนกรีตเสริมเหล็ก บ้านแม่ควาววัง หมู่ที่ ๒	เพื่อเป็นเส้นทางขนส่งผลผลิตทางการเกษตร	ก่อสร้างถนนคอนกรีตเสริมเหล็กเส้นทางเข้าพื้นที่การเกษตรขนาดกว้าง ๓ เมตร ยาว ๑๐๐ หนา ๐.๑๕ เมตร หรือมีพื้นที่ใช้สอยไม่น้อยกว่า ๓๐๐ ตารางเมตร	๓๐๐,๐๐๐	๐	๐	๐	๐	จำนวนประชากร ๑๓๙ครัวเรือน	มีเส้นทางขนส่งผลผลิตทางการเกษตรที่ดีขึ้น	กองช่าง
๙	ปรับปรุงถนนลูกรัง บ้านแม่ควาววัง หมู่ที่ ๒	เพื่อให้สามารถเดินทางขนส่งสินค้าได้สะดวกและลดอุบัติเหตุ	ปรับปรุงถนนลูกรังเส้นทางเข้าพื้นที่การเกษตร กว้าง ๕ เมตร ยาว ๑,๐๐๐ เมตร	๓๐๐,๐๐๐	๐	๐	๐	๐	จำนวนประชากร ๑๓๙ครัวเรือน	สามารถเป็นเส้นทางหลักในการขนส่งผลผลิตทางการเกษตร	กองช่าง
๑๐	ติดตั้งระบบไฟฟ้าแสงสว่างแบบโซล่าเซลล์ บ้านแม่ควาววัง หมู่ที่ ๒	เพื่อความปลอดภัยในการเดินทาง และลดอุบัติเหตุ	ติดตั้งระบบไฟฟ้าแสงสว่างแบบโซล่าเซลล์ ถนนสายหลักจำนวน ๑๐ จุด ตามมุมลับตา ทางแยกภายในหมู่บ้านแม่ควาววัง	๓๐๐,๐๐๐	๐	๐	๐	๐	จำนวนประชากร ๑๓๙ครัวเรือน	สามารถเพิ่มแสงสว่างและลดอุบัติเหตุ	กองช่าง

รายละเอียดโครงการพัฒนา

(แบบ ผ.๐๒)

แผนพัฒนาท้องถิ่น (พ.ศ. ๒๕๖๖ - ๒๕๗๐)

องค์การบริหารส่วนตำบลทรายขาว อำเภอพาน จังหวัดเชียงราย

ก. ยุทธศาสตร์จังหวัด ยุทธศาสตร์ที่ ๔ การพัฒนาขีดความสามารถในการแข่งขันด้านการค้าการลงทุนและบริการ โลจิสติกส์เชื่อมโยงกลุ่มจังหวัด กลุ่มอาเซียน +๖ และ GMS

ข. ยุทธศาสตร์การพัฒนาของ อปท. ในเขตจังหวัด ยุทธศาสตร์ที่ ๑ ด้านการพัฒนาโครงสร้างพื้นฐานและระบบโลจิสติกส์ เชื่อมโยงกลุ่มจังหวัด กลุ่มอาเซียน+๖ และ GMS

ยุทธศาสตร์การพัฒนาของ อบต.ทรายขาว ยุทธศาสตร์ที่ ๑ การพัฒนา ด้านโครงสร้างพื้นฐาน ระบบสาธารณูปโภคสาธารณูปการและคมนาคมขนส่ง

แผนงานอุตสาหกรรมและการโยธา

งานก่อสร้าง

ที่	โครงการ	วัตถุประสงค์	เป้าหมาย (ผลผลิตของโครงการ)	งบประมาณ					ตัวชี้วัด(KPI)	ผลที่คาดว่าจะได้รับ	หน่วยงานรับผิดชอบหลัก
				๒๕๖๖ (บาท)	๒๕๖๗ (บาท)	๒๕๖๘ (บาท)	๒๕๖๙ (บาท)	๒๕๗๐ (บาท)			
๑๑	ก่อสร้างราวกันตกและติดตั้งกระจกโค้ง บ้านแม่คาววัง หมู่ที่ ๒	เพื่อความปลอดภัยและลดปัญหาอุบัติเหตุ	ก่อสร้างราวกันตก ซอย ๓ , ๕ , ๙ จำนวน ๓ จุด พร้อมติดตั้งกระจกมุมโค้ง จุดเสี่ยง จำนวน ๓ จุด	๐	๓๐๐,๐๐๐	๐	๐	๐	จำนวน ประชากร ๑๓๙ครัวเรือน	ความปลอดภัยของผู้ใช้รถใช้ถนน	กองช่าง
๑๒	ก่อสร้างฝापิดรางระบายน้ำ บ้านแม่คาววัง หมู่ที่ ๒	เพื่อไม่ให้เกิดสิ่งปฏิกูลตกลงไป	ก่อสร้างฝापิดรางระบายน้ำ เส้นทางข้างวัดแม่คาววัง ระยะทางยาว ๓๐๐ เมตร	๐	๔๕๐,๐๐๐	๐	๐	๐	จำนวน ๕๐ครัวเรือน	แก้ไขปัญหาการไหลของน้ำ	กองช่าง
๑๓	ก่อสร้างรางระบายน้ำคอนกรีตเสริมเหล็ก รูปตัวยู (แบบปิด) บ้านร่องธาร หมู่ที่ ๓	เพื่อแก้ไขปัญหาการน้ำขังและลดอุบัติเหตุทางถนน	ก่อสร้างรางระบายน้ำคอนกรีตเสริมเหล็ก รูปตัวยู (แบบปิด) ซอย ๒ ความยาว ๑๒๖ เมตร	๒๕๐,๐๐๐	๐	๐	๐	๐	ประชากร ๖๐ครัวเรือนได้รับผลประโยชน์	สามารถแก้ไขปัญหาการอุดตันของท่อระบายน้ำ	กองช่าง

รายละเอียดโครงการพัฒนา

(แบบ ผ.๐๒)

แผนพัฒนาท้องถิ่น (พ.ศ. ๒๕๖๖ - ๒๕๗๐)

องค์การบริหารส่วนตำบลทรายขาว อำเภอพาน จังหวัดเชียงราย

ก. ยุทธศาสตร์จังหวัด ยุทธศาสตร์ที่ ๔ การพัฒนาขีดความสามารถในการแข่งขันด้านการค้าการลงทุนและบริการ โลจิสติกส์เชื่อมโยงกลุ่มจังหวัด กลุ่มอาเซียน +๖ และ GMS

ข. ยุทธศาสตร์การพัฒนาของ อปท. ในเขตจังหวัด ยุทธศาสตร์ที่ ๑ ด้านการพัฒนาโครงสร้างพื้นฐานและระบบโลจิสติกส์ เชื่อมโยงกลุ่มจังหวัด กลุ่มอาเซียน+๖ และ GMS

ยุทธศาสตร์การพัฒนาของ อบต.ทรายขาว ยุทธศาสตร์ที่ ๑ การพัฒนา ด้านโครงสร้างพื้นฐาน ระบบสาธารณูปโภคสาธารณูปการและคมนาคมขนส่ง

แผนงานอุตสาหกรรมและการโยธา

งานก่อสร้าง

ที่	โครงการ	วัตถุประสงค์	เป้าหมาย (ผลผลิตของโครงการ)	งบประมาณ					ตัวชี้วัด(KPI)	ผลที่คาดว่าจะได้รับ	หน่วยงานรับผิดชอบหลัก
				๒๕๖๖ (บาท)	๒๕๖๗ (บาท)	๒๕๖๘ (บาท)	๒๕๖๙ (บาท)	๒๕๗๐ (บาท)			
๑๔	ก่อสร้างถนนคอนกรีตเสริมเหล็กบ้านร่องธาร หมู่ที่ ๓	เพื่อความสะดวกในการเดินทาง และแก้ไขปัญหาอุบัติเหตุ	ก่อสร้างถนนคอนกรีตเสริมเหล็ก ซอยบ้านนายอินทร์จันทร์ ขนาด กว้าง ๔ เมตร ยาว ๒๓ เมตร หนา ๐.๑๕ เมตร หรือมีพื้นที่ใช้สอยไม่น้อยกว่า ๙๒ ตารางเมตร	๕๕,๐๐๐	๐	๐	๐	๐	ประชาชน ๔๐ คนได้รับผลประโยชน์	สามารถแก้ไขปัญหาการเดินทางจราจร	กองช่าง
๑๕	ก่อสร้างถนนคอนกรีตเสริมเหล็ก บ้านร่องธาร หมู่ที่ ๓	เพื่อความสะดวกในการเดินทาง และแก้ไขปัญหาอุบัติเหตุ	ก่อสร้างถนนคอนกรีตเสริมเหล็ก ซอย นายทรงเดช ขนาด กว้าง ๓ เมตร ยาว ๖๐ เมตร หนา ๐.๑๕ เมตร หรือมีพื้นที่ใช้สอยไม่น้อยกว่า ๑๘๐ ตารางเมตร	๑๐๐,๐๐๐	๐	๐	๐	๐	ประชาชน ๔๐ คนได้รับผลประโยชน์	สามารถแก้ไขปัญหาการเดินทางจราจร	กองช่าง
๑๖	ติดตั้งระบบไฟฟ้าแสงสว่างแบบโซล่าเซลล์ บ้านร่องธาร หมู่ที่ ๓	เพื่อความปลอดภัยในเวลากลางคืน	ติดตั้งระบบไฟฟ้าแสงสว่างแบบโซล่าเซลล์ ถนนสายหลัก จำนวน ๒๐ แห่ง	๖๐๐,๐๐๐	๐	๐	๐	๐	ประชาชน ๑๕๐ หลังคาได้รับผลประโยชน์	สามารถแก้ไขปัญหาความมืดในเวลากลางคืน	กองช่าง

รายละเอียดโครงการพัฒนา

(แบบ ผ.๐๒)

แผนพัฒนาท้องถิ่น (พ.ศ. ๒๕๖๖ - ๒๕๗๐)

องค์การบริหารส่วนตำบลทรายขาว อำเภอพาน จังหวัดเชียงราย

ก. ยุทธศาสตร์จังหวัด ยุทธศาสตร์ที่ ๔ การพัฒนาขีดความสามารถในการแข่งขันด้านการค้าการลงทุนและบริการ โลจิสติกส์เชื่อมโยงกลุ่มจังหวัด กลุ่มอาเซียน +๖ และ GMS

ข. ยุทธศาสตร์การพัฒนาของ อปท. ในเขตจังหวัด ยุทธศาสตร์ที่ ๑ ด้านการพัฒนาโครงสร้างพื้นฐานและระบบโลจิสติกส์ เชื่อมโยงกลุ่มจังหวัด กลุ่มอาเซียน+๖ และ GMS

ยุทธศาสตร์การพัฒนาของ อบต.ทรายขาว ยุทธศาสตร์ที่ ๑ การพัฒนา ด้านโครงสร้างพื้นฐาน ระบบสาธารณูปโภคสาธารณูปการและคมนาคมขนส่ง

แผนงานอุตสาหกรรมและการโยธา

งานก่อสร้าง

ที่	โครงการ	วัตถุประสงค์	เป้าหมาย (ผลผลิตของโครงการ)	งบประมาณ					ตัวชี้วัด(KPI)	ผลที่คาดว่าจะได้รับ	หน่วยงานรับผิดชอบหลัก
				๒๕๖๖ (บาท)	๒๕๖๗ (บาท)	๒๕๖๘ (บาท)	๒๕๖๙ (บาท)	๒๕๗๐ (บาท)			
๑๗	ก่อสร้างฝาดำรงระบายน้ำคอนกรีตเสริมเหล็ก บ้านร่องธาร หมู่ที่ ๓	เพื่อแก้ไขปัญหาเศษขยะอุดตันในท่อระบายน้ำ	ก่อสร้างฝาดำรงระบายน้ำคอนกรีตเสริมเหล็ก เส้นทาง ซอย ๘ ระยะทางยาว ๑๕๒ เมตร	๐	๒๒๘,๐๐๐	๐	๐	๐	ประชากร ๘๐ หลังคาได้รับผลประโยชน์	สามารถแก้ไขปัญหาเศษขยะอุดตันในท่อระบายน้ำ	กองช่าง
๑๘	ติดตั้งระบบเสียงตามสาย บ้านร่องธาร หมู่ที่ ๓	เพื่อการประชาสัมพันธ์ ข้อมูลข่าวสารทางราชการให้ทั่วถึง	ปรับปรุง ระบบเสียงตามสาย เช่น แอมป์ขยายเสียง ระบบส่งสัญญาณ ระบบขยายสัญญาณ และอุปกรณ์อื่น ๆ ที่เกี่ยวข้อง ฯลฯ	๐	๑๐๐,๐๐๐	๐	๐	๐	ประชากร ๑๘๐ หลังคาได้รับผลประโยชน์	การสื่อสารเป็นไปตามวัตถุประสงค์	กองช่าง
๑๙	ปรับปรุงระบบประปาหมู่บ้าน บ้านร่องธาร หมู่ที่ ๓	เพื่อให้ประชาชนได้ใช้น้ำอย่างทั่วถึง สะอาด ปลอดภัย	เพื่อปรับปรุงระบบประปาหมู่บ้าน เช่น ระบบกรองน้ำ ระบบสูบน้ำจ่ายน้ำ และท่อส่งน้ำ ระบบไฟฟ้า ให้สามารถใช้งานได้ตามปกติ	๐	๑๐๐,๐๐๐	๐	๐	๐	ประชากร ๑๘๐ หลังคาได้รับผลประโยชน์	ประชาชนได้ใช้น้ำอย่างทั่วถึง สะอาด ปลอดภัย	กองช่าง

รายละเอียดโครงการพัฒนา

(แบบ ผ.๐๒)

แผนพัฒนาท้องถิ่น (พ.ศ. ๒๕๖๖ - ๒๕๗๐)

องค์การบริหารส่วนตำบลทรายขาว อำเภอพาน จังหวัดเชียงราย

ก. ยุทธศาสตร์จังหวัด ยุทธศาสตร์ที่ ๔ การพัฒนาขีดความสามารถในการแข่งขันด้านการค้าการลงทุนและบริการ โลจิสติกส์เชื่อมโยงกลุ่มจังหวัด กลุ่มอาเซียน +๖ และ GMS

ข. ยุทธศาสตร์การพัฒนาของ อปท. ในเขตจังหวัด ยุทธศาสตร์ที่ ๑ ด้านการพัฒนาโครงสร้างพื้นฐานและระบบโลจิสติกส์ เชื่อมโยงกลุ่มจังหวัด กลุ่มอาเซียน+๖ และ GMS

ยุทธศาสตร์การพัฒนาของ อบต.ทรายขาว ยุทธศาสตร์ที่ ๑ การพัฒนา ด้านโครงสร้างพื้นฐาน ระบบสาธารณูปโภคสาธารณูปการและคมนาคมขนส่ง

แผนงานอุตสาหกรรมและการโยธา

งานก่อสร้าง

ที่	โครงการ	วัตถุประสงค์	เป้าหมาย (ผลผลิตของโครงการ)	งบประมาณ					ตัวชี้วัด(KPI)	ผลที่คาดว่าจะได้รับ	หน่วยงานรับผิดชอบหลัก
				๒๕๖๖ (บาท)	๒๕๖๗ (บาท)	๒๕๖๘ (บาท)	๒๕๖๙ (บาท)	๒๕๗๐ (บาท)			
๒๐	ก่อสร้างลานคอนกรีตเสริมเหล็ก บ้านร่องธาร หมู่ที่ ๓	เพื่อใช้เป็นสถานที่จัดกิจกรรมในหมู่บ้าน	ก่อสร้างลานคอนกรีตเสริมเหล็กของหมู่บ้าน ขนาด กว้าง ๒๐ เมตร ยาว ๕๐ เมตร หรือมีพื้นที่ใช้สอยไม่น้อยกว่า ๑,๐๐๐ ตารางเมตร	๐	๐	๔๐๐,๐๐๐	๐	๐	ประชากร ๑๕๐ หลังคาได้รับผลประโยชน์	ประชาชนได้มีลานจัดกิจกรรมในหมู่บ้าน	กองช่าง
๒๑	ก่อสร้างฝายปิดรางระบายน้ำ คอนกรีตเสริมเหล็ก บ้านร่องธาร หมู่ที่ ๓	เพื่อแก้ไขปัญหาเศษขยะอุดตันในท่อระบายน้ำ	ก่อสร้างฝายปิดรางระบายน้ำคอนกรีตเสริมเหล็ก เส้นทาง ซอย ๙ ระยะทางยาว ๑๕๐ เมตร	๐	๐	๐	๒๒๕,๐๐๐	๐	ประชากร ๗๐ หลังคาได้รับผลประโยชน์	สามารถแก้ไขปัญหาการอุดตันของท่อระบายน้ำ	กองช่าง
๒๒	ก่อสร้างฝายปิดรางระบายน้ำ คอนกรีตเสริมเหล็ก บ้านร่องธาร หมู่ที่ ๓	เพื่อแก้ไขปัญหาเศษขยะอุดตันในท่อระบายน้ำ	ก่อสร้างฝายปิดรางระบายน้ำ ซอย ๖ ระยะทางยาว ๑๐๐ เมตร	๐	๐	๑๕๐,๐๐๐	๐	๐	ประชากร ๕๐ หลังคาได้รับผลประโยชน์	สามารถแก้ไขปัญหาการอุดตันของท่อระบายน้ำ	กองช่าง
๒๓	ก่อสร้างถังกรองน้ำประปาหมู่บ้าน บ้านร่องธาร หมู่ที่ ๓	เพื่อให้ประชาชนมีน้ำสะอาดเพียงพอสำหรับการอุปโภคบริโภค	เพื่อก่อสร้างถังกรองน้ำประปาหมู่บ้าน จำนวน ๑ แห่ง ตามแบบแปลน อบต.ทรายขาว	๐	๐	๐	๒๐๐,๐๐๐	๐	ประชากร ๑๘๐ หลังคาได้รับผลประโยชน์	ประชาชนได้ใช้น้ำอย่างทั่วถึง สะอาดปลอดภัย	กองช่าง

รายละเอียดโครงการพัฒนา

(แบบ ผ.๐๒)

แผนพัฒนาท้องถิ่น (พ.ศ. ๒๕๖๖ - ๒๕๗๐)

องค์การบริหารส่วนตำบลทรายขาว อำเภอพาน จังหวัดเชียงราย

ก. ยุทธศาสตร์จังหวัด ยุทธศาสตร์ที่ ๔ การพัฒนาขีดความสามารถในการแข่งขันด้านการค้าการลงทุนและบริการ โลจิสติกส์เชื่อมโยงกลุ่มจังหวัด กลุ่มอาเซียน +๖ และ GMS

ข. ยุทธศาสตร์การพัฒนาของ อปท. ในเขตจังหวัด ยุทธศาสตร์ที่ ๑ ด้านการพัฒนาโครงสร้างพื้นฐานและระบบโลจิสติกส์ เชื่อมโยงกลุ่มจังหวัด กลุ่มอาเซียน+๖ และ GMS

ยุทธศาสตร์การพัฒนาของ อบต.ทรายขาว ยุทธศาสตร์ที่ ๑ การพัฒนา ด้านโครงสร้างพื้นฐาน ระบบสาธารณูปโภคสาธารณูปการและคมนาคมขนส่ง

แผนงานอุตสาหกรรมและการโยธา

งานก่อสร้าง

ที่	โครงการ	วัตถุประสงค์	เป้าหมาย (ผลผลิตของโครงการ)	งบประมาณ					ตัวชี้วัด(KPI)	ผลที่คาดว่าจะได้รับ	หน่วยงานรับผิดชอบหลัก
				๒๕๖๖ (บาท)	๒๕๖๗ (บาท)	๒๕๖๘ (บาท)	๒๕๖๙ (บาท)	๒๕๗๐ (บาท)			
๒๔	ก่อสร้างถนนคอนกรีตเสริมเหล็ก บ้านหนองผักจิก หมู่ที่ ๔	ได้ถนนมาตรฐานประชาชนสัญจรสะดวก	ก่อสร้างถนนคอนกรีตเสริมเหล็ก เส้นทางเข้าหนองปลิง ขนาด กว้าง ๓ เมตร ยาว ๑๖๐ เมตร หนา ๐.๑๕ เมตร หรือมีพื้นที่ใช้สอยไม่น้อยกว่า ๔๘๐ ตารางเมตร	๓๐๐,๐๐๐	๐	๐	๐	๐	ประชากร ๓๙๗ครัวเรือน	ประชาชนมีความปลอดภัยในการใช้เส้นทาง	กองช่าง
๒๕	ก่อสร้างราวกันตก บ้านหนองผักจิกหมู่ที่ ๔	เพื่อความปลอดภัยของประชาชนที่สัญจร	เพื่อก่อสร้างราวกันตกพื้นที่จุดเสี่ยง ภายในหมู่บ้าน จำนวน ๑ จุด	๐	๐	๓๐๐,๐๐๐	๐	๐	ประชากร ๓๙๗ครัวเรือน	ประชาชนมีความปลอดภัย	กองช่าง
๒๖	ติดตั้งระบบเสียงตามสาย บ้านหนองผักจิก หมู่ที่ ๔	เพื่อการประชาสัมพันธ์ข้อมูลข่าวสารทางราชการให้ทั่วถึง	ติดตั้งระบบเสียงตามสาย เช่น แอมป์ขยายเสียง ระบบส่งสัญญาณ ระบบขยายสัญญาณ และอุปกรณ์อื่น ๆ ที่เกี่ยวข้อง ฯลฯ	๑๐๐,๐๐๐	๐	๐	๐	๐	ประชากร ๓๙๗ครัวเรือน	การสื่อสารถูกต้อง ชัดเจนตรงตามวัตถุประสงค์	กองช่าง

รายละเอียดโครงการพัฒนา

(แบบ ผ.๐๒)

แผนพัฒนาท้องถิ่น (พ.ศ. ๒๕๖๖ - ๒๕๗๐)

องค์การบริหารส่วนตำบลทรายขาว อำเภอพาน จังหวัดเชียงราย

ก. ยุทธศาสตร์จังหวัด ยุทธศาสตร์ที่ ๔ การพัฒนาขีดความสามารถในการแข่งขันด้านการค้าการลงทุนและบริการ โลจิสติกส์เชื่อมโยงกลุ่มจังหวัด กลุ่มอาเซียน +๖ และ GMS

ข. ยุทธศาสตร์การพัฒนาของ อปท. ในเขตจังหวัด ยุทธศาสตร์ที่ ๑ ด้านการพัฒนาโครงสร้างพื้นฐานและระบบโลจิสติกส์ เชื่อมโยงกลุ่มจังหวัด กลุ่มอาเซียน+๖ และ GMS

ยุทธศาสตร์การพัฒนาของ อบต.ทรายขาว ยุทธศาสตร์ที่ ๑ การพัฒนา ด้านโครงสร้างพื้นฐาน ระบบสาธารณูปโภคสาธารณูปการและคมนาคมขนส่ง

แผนงานอุตสาหกรรมและการโยธา

งานก่อสร้าง

ที่	โครงการ	วัตถุประสงค์	เป้าหมาย (ผลผลิตของโครงการ)	งบประมาณ					ตัวชี้วัด(KPI)	ผลที่คาดว่าจะได้รับ	หน่วยงานรับผิดชอบหลัก
				๒๕๖๖ (บาท)	๒๕๖๗ (บาท)	๒๕๖๘ (บาท)	๒๕๖๙ (บาท)	๒๕๗๐ (บาท)			
๒๗	ปรับปรุงระบบประปาหมู่บ้าน บ้านหนองฝักจิก หมู่ที่ ๔	เพื่อให้ประชาชนได้ใช้น้ำอย่างทั่วถึง สะอาด ปลอดภัย	เพื่อปรับปรุงระบบประปาหมู่บ้าน เช่น ระบบกรองน้ำ ระบบสูบน้ำ จ่ายน้ำ และท่อส่งน้ำ ระบบไฟฟ้า ให้สามารถใช้งานได้ตามปกติ	๐	๐	๐	๓๐๐,๐๐๐	๐	ประชากร ๓๙๗ ครัวเรือน	คุณภาพชีวิต คนในชุมชนดีขึ้น	กองช่าง
๒๘	ติดตั้งระบบไฟฟ้าแสงสว่างแบบโซล่าเซลล์ บ้านหนองฝักจิก หมู่ที่ ๔	เพื่อความปลอดภัยของประชาชนที่สัญจร	ติดตั้งระบบไฟฟ้าแสงสว่างแบบโซล่าเซลล์ จุดแยกจุดเสี่ยง จำนวน ๑๐ จุด	๐	๓๐๐,๐๐๐	๐	๐	๐	ประชากร ๓๙๗ ครัวเรือน	คุณภาพชีวิต คนในชุมชนดีขึ้น	กองช่าง
๒๙	ก่อสร้างรางระบายน้ำคอนกรีตเสริมเหล็กรูปตัวยู (แบบปิด) บ้านห้วยทรายขาว หมู่ที่ ๕	เพื่อความสะดวกในการเดินทาง และแก้ไขปัญหาคูบตีเหตุ	เพื่อก่อสร้างรางระบายน้ำคอนกรีตเสริมเหล็กรูปตัวยู(แบบปิด) ซอยบ้านนางบุญทำ ชัดตา ระยะทางยาว ๕๒ เมตร	๑๕๐,๐๐๐	๐	๐	๐	๐	ประชากร ๑๕ ครัวเรือน	สามารถแก้ไข ปัญหาน้ำท่วม ซึ่ง	กองช่าง

รายละเอียดโครงการพัฒนา

(แบบ ผ.๐๒)

แผนพัฒนาท้องถิ่น (พ.ศ. ๒๕๖๖ - ๒๕๗๐)

องค์การบริหารส่วนตำบลทรายขาว อำเภอพาน จังหวัดเชียงราย

ก. ยุทธศาสตร์จังหวัด ยุทธศาสตร์ที่ ๔ การพัฒนาขีดความสามารถในการแข่งขันด้านการค้าการลงทุนและบริการ โลจิสติกส์เชื่อมโยงกลุ่มจังหวัด กลุ่มอาเซียน +๖ และ GMS

ข. ยุทธศาสตร์การพัฒนาของ อปท. ในเขตจังหวัด ยุทธศาสตร์ที่ ๑ ด้านการพัฒนาโครงสร้างพื้นฐานและระบบโลจิสติกส์ เชื่อมโยงกลุ่มจังหวัด กลุ่มอาเซียน+๖ และ GMS

ยุทธศาสตร์การพัฒนาของ อบต.ทรายขาว ยุทธศาสตร์ที่ ๑ การพัฒนา ด้านโครงสร้างพื้นฐาน ระบบสาธารณูปโภคสาธารณูปการและคมนาคมขนส่ง

แผนงานอุตสาหกรรมและการโยธา

งานก่อสร้าง

ที่	โครงการ	วัตถุประสงค์	เป้าหมาย (ผลผลิตของโครงการ)	งบประมาณ					ตัวชี้วัด(KPI)	ผลที่คาดว่าจะได้รับ	หน่วยงานรับผิดชอบหลัก
				๒๕๖๖ (บาท)	๒๕๖๗ (บาท)	๒๕๖๘ (บาท)	๒๕๖๙ (บาท)	๒๕๗๐ (บาท)			
๓๐	ติดตั้งระบบเสียงตามสาย บ้านห้วยทรายขาว หมู่ที่ ๕	เพื่อการประชาสัมพันธ์ ข้อมูลข่าวสารทางราชการให้ทั่วถึง	ติดตั้งระบบเสียงตามสาย เช่น แอมป์ขยายเสียง ระบบส่งสัญญาณ ระบบขยายสัญญาณ และอุปกรณ์อื่น ๆ ที่เกี่ยวข้อง ฯลฯ	๑๐๐,๐๐๐	๐	๐	๐	๐	ประชากร ๑๗๑ ครัวเรือน	การสื่อสารเป็นไปตามวัตถุประสงค์	กองช่าง
๓๑	ก่อสร้างถนนคอนกรีตเสริมเหล็ก บ้านห้วยทรายขาว หมู่ที่ ๕	เพื่ออำนวยความสะดวกประชาชนในการสัญจร	ก่อสร้างถนนคอนกรีตเสริมเหล็ก เส้นทาง ซอย ๗/๑ ขนาดกว้าง ๕ เมตร ยาว ๕๐ เมตร หนา ๐.๑๕ เมตร หรือมีพื้นที่ใช้สอยไม่น้อยกว่า ๒๕๐ ตารางเมตร	๐	๑๓๘,๐๐๐	๐	๐	๐	ประชากร ๑๕ ครัวเรือน	ประชาชนมีความสะดวกในการใช้เส้นทาง	กองช่าง
๓๒	วางท่อระบายน้ำ บ้านห้วยทรายขาว หมู่ที่ ๕	เพื่อระบายน้ำที่ท่วมขัง	วางท่อระบายน้ำ ซอย ๗/๑ ระยะทางยาว ๕๐ เมตร	๐	๑๕๐,๐๐๐	๐	๐	๐	ประชากร ๑๕ ครัวเรือน	สามารถแก้ไขปัญหาน้ำท่วมขัง	กองช่าง
๓๓	ก่อสร้างหูช้าง บ้านห้วยทรายขาว หมู่ที่ ๕	เพื่อป้องกันน้ำท่วมขัง	ก่อสร้างหูช้าง พื้นที่ ซอย ๗/๑ จำนวน ๑ แห่ง ตามแบบประมาณการ อบต.ทรายขาว	๐	๑๐๐,๐๐๐	๐	๐	๐	ประชากร ๒๕ ครัวเรือน	สามารถแก้ไขปัญหาน้ำท่วมขัง	กองช่าง

รายละเอียดโครงการพัฒนา

(แบบ ผ.๐๒)

แผนพัฒนาท้องถิ่น (พ.ศ. ๒๕๖๖ - ๒๕๗๐)

องค์การบริหารส่วนตำบลทรายขาว อำเภอพาน จังหวัดเชียงราย

ก. ยุทธศาสตร์จังหวัด ยุทธศาสตร์ที่ ๔ การพัฒนาขีดความสามารถในการแข่งขันด้านการค้าการลงทุนและบริการ โลจิสติกส์เชื่อมโยงกลุ่มจังหวัด กลุ่มอาเซียน +๖ และ GMS

ข. ยุทธศาสตร์การพัฒนาของ อปท. ในเขตจังหวัด ยุทธศาสตร์ที่ ๑ ด้านการพัฒนาโครงสร้างพื้นฐานและระบบโลจิสติกส์ เชื่อมโยงกลุ่มจังหวัด กลุ่มอาเซียน+๖ และ GMS

ยุทธศาสตร์การพัฒนาของ อบต.ทรายขาว ยุทธศาสตร์ที่ ๑ การพัฒนา ด้านโครงสร้างพื้นฐาน ระบบสาธารณูปโภคสาธารณูปการและคมนาคมขนส่ง

แผนงานอุตสาหกรรมและการโยธา

งานก่อสร้าง

ที่	โครงการ	วัตถุประสงค์	เป้าหมาย (ผลผลิตของโครงการ)	งบประมาณ					ตัวชี้วัด(KPI)	ผลที่คาดว่าจะได้รับ	หน่วยงานรับผิดชอบหลัก
				๒๕๖๖ (บาท)	๒๕๖๗ (บาท)	๒๕๖๘ (บาท)	๒๕๖๙ (บาท)	๒๕๗๐ (บาท)			
๓๔	ก่อสร้างระบบไฟฟ้าแสงสว่างแบบโซล่าเซลล์ บ้านห้วยทรายขาว หมู่ที่ ๕	เพื่อป้องกันอาชญากรรมที่อาจเกิดขึ้นในชุมชน	ก่อสร้างระบบไฟฟ้าแสงสว่างแบบโซล่าเซลล์ตามจุดเสี่ยงทางแยก ในหมู่บ้าน จำนวน ๘ จุด	๐	๐	๒๔๐,๐๐๐	๐	๐	ประชากร ๑๗๑ ครัวเรือน	สามารถป้องกันอาชญากรรมที่อาจเกิดขึ้นได้ในชุมชน	กองช่าง
๓๕	ก่อสร้างรางระบายน้ำคอนกรีตเสริมเหล็ก(แบบปิด) บ้านห้วยทรายขาว หมู่ที่ ๕	เพื่อแก้ไขปัญหาน้ำท่วมขังและการไหลของน้ำ	ก่อสร้างรางระบายน้ำคอนกรีตเสริมเหล็ก(แบบปิด) เส้นทาง ซอยบ้านนางบัวหลวง อื่นค่าระยะทาง ๑๔๘ เมตร	๐	๐	๐	๐	๓๒๕,๐๐๐	ประชากร ๒๐ ครัวเรือน	สามารถแก้ไขปัญหาน้ำท่วมขัง	กองช่าง
๓๖	ก่อสร้างขยายสะพาน บ้านห้วยทรายขาว หมู่ที่ ๕	เพื่อความสะดวกในการเดินทางสัญจร	ก่อสร้างขยายสะพานซอยบ้านนายเกษม เสนาวัด จำนวน ๑ แห่ง	๐	๐	๐	๐	๒๐๐,๐๐๐	ประชากร ๑๗๑ ครัวเรือน	มีความสะดวกในการเดินทาง	กองช่าง

รายละเอียดโครงการพัฒนา

(แบบ ผ.๐๒)

แผนพัฒนาท้องถิ่น (พ.ศ. ๒๕๖๖ - ๒๕๗๐)

องค์การบริหารส่วนตำบลทรายขาว อำเภอพาน จังหวัดเชียงราย

ก. ยุทธศาสตร์จังหวัด ยุทธศาสตร์ที่ ๔ การพัฒนาขีดความสามารถในการแข่งขันด้านการค้าการลงทุนและบริการ โลจิสติกส์เชื่อมโยงกลุ่มจังหวัด กลุ่มอาเซียน +๖ และ GMS

ข. ยุทธศาสตร์การพัฒนาของ อปท. ในเขตจังหวัด ยุทธศาสตร์ที่ ๑ ด้านการพัฒนาโครงสร้างพื้นฐานและระบบโลจิสติกส์ เชื่อมโยงกลุ่มจังหวัด กลุ่มอาเซียน+๖ และ GMS

ยุทธศาสตร์การพัฒนาของ อบต.ทรายขาว ยุทธศาสตร์ที่ ๑ การพัฒนา ด้านโครงสร้างพื้นฐาน ระบบสาธารณูปโภคสาธารณูปการและคมนาคมขนส่ง

แผนงานอุตสาหกรรมและการโยธา

งานก่อสร้าง

ที่	โครงการ	วัตถุประสงค์	เป้าหมาย (ผลผลิตของโครงการ)	งบประมาณ					ตัวชี้วัด(KPI)	ผลที่คาดว่าจะได้รับ	หน่วยงานรับผิดชอบหลัก
				๒๕๖๖ (บาท)	๒๕๖๗ (บาท)	๒๕๖๘ (บาท)	๒๕๖๙ (บาท)	๒๕๗๐ (บาท)			
๓๗	ขยายไหล่ทางถนนคอนกรีตเสริมเหล็ก บ้านห้วยทรายขาว หมู่ที่ ๕	เพื่อความสะดวกในการเดินทางสัญจร	ขยายไหล่ทางถนนคอนกรีตเสริมเหล็กเส้นทาง พื้นที่การเกษตร (ดอยสันกลาง) ขนาดกว้างข้างละ ๑ เมตร ยาว ๓๐๐ เมตร หรือมีพื้นที่ใช้สอยรวมทั้งสองข้างทาง ไม่น้อยกว่า ๖๐๐ ตารางเมตร	๐	๐	๐	๐	๓๓๐,๐๐๐	ประชากร ๑๗๑ ครัวเรือน	ประชาชน ได้รับความสะดวกในการเดินทาง	กองช่าง
๓๘	ขยายไหล่ทางถนนคอนกรีตเสริมเหล็ก บ้านท่าฮ่อ หมู่ที่ ๖	เพื่อสัญจรสะดวกและลดอุบัติเหตุ	ขยายไหล่ทางถนนคอนกรีตเสริมเหล็กเส้นทาง ซอย ๙ (ทางเข้าวัดท่าฮ่อ) ขนาด กว้างข้างละ ๑ เมตร ยาว ๑๗๐ เมตร หรือมีพื้นที่ใช้สอยรวมทั้งสองข้างทางไม่น้อยกว่า ๓๔๐ ตารางเมตร	๑๙๐,๐๐๐	๐	๐	๐	๐	ประชาชน ๓๓๐ ครัวเรือน	ประชาชน ได้รับความสะดวกและปลอดภัยในการใช้เส้นทาง	กองช่าง

รายละเอียดโครงการพัฒนา

(แบบ ผ.๐๒)

แผนพัฒนาท้องถิ่น (พ.ศ. ๒๕๖๖ - ๒๕๗๐)

องค์การบริหารส่วนตำบลทรายขาว อำเภอพาน จังหวัดเชียงราย

ก. ยุทธศาสตร์จังหวัด ยุทธศาสตร์ที่ ๔ การพัฒนาขีดความสามารถในการแข่งขันด้านการค้าการลงทุนและบริการ โลจิสติกส์เชื่อมโยงกลุ่มจังหวัด กลุ่มอาเซียน +๖ และ GMS

ข. ยุทธศาสตร์การพัฒนาของ อปท. ในเขตจังหวัด ยุทธศาสตร์ที่ ๑ ด้านการพัฒนาโครงสร้างพื้นฐานและระบบโลจิสติกส์ เชื่อมโยงกลุ่มจังหวัด กลุ่มอาเซียน+๖ และ GMS

ยุทธศาสตร์การพัฒนาของ อบต.ทรายขาว ยุทธศาสตร์ที่ ๑ การพัฒนา ด้านโครงสร้างพื้นฐาน ระบบสาธารณูปโภคสาธารณูปการและคมนาคมขนส่ง

แผนงานอุตสาหกรรมและการโยธา

งานก่อสร้าง

ที่	โครงการ	วัตถุประสงค์	เป้าหมาย (ผลผลิตของโครงการ)	งบประมาณ					ตัวชี้วัด(KPI)	ผลที่คาดว่าจะได้รับ	หน่วยงานรับผิดชอบหลัก
				๒๕๖๖ (บาท)	๒๕๖๗ (บาท)	๒๕๖๘ (บาท)	๒๕๖๙ (บาท)	๒๕๗๐ (บาท)			
๓๙	ก่อสร้างถนนคอนกรีตเสริมเหล็ก บ้านท่าอ้อ หมู่ที่ ๖	เพื่อการขนส่งสินค้า การเกษตรและลดอุบัติเหตุ	ก่อสร้างถนนคอนกรีตเสริมเหล็ก เส้นทาง ขอย ๓ ขนาด กว้าง ๔ เมตร ยาว ๘๓ เมตร หนา ๐.๑๕ เมตร หรือมีพื้นที่ใช้สอยไม่น้อยกว่า ๓๓๒ ตารางเมตร	๑๘๓,๐๐๐	๐	๐	๐	๐	ประชาชน ประชาชน จำนวน ๑๕๐ ครัวเรือน	ประชาชน ได้รับความ สะดวกและ ปลอดภัยใน การใช้เส้นทาง	กองช่าง
๔๐	ก่อสร้างท่อลอดเหลี่ยม บล็อกคอนกรีต บ้านท่าอ้อ หมู่ที่ ๖	เพื่อแก้ปัญหาหน้าท่วมและความปลอดภัยของราษฎร	ก่อสร้างท่อลอดเหลี่ยม บล็อกคอนกรีต จำนวน ๒ เส้นทาง ได้แก่ ๑.ขอย ๒ ขนาด กว้าง ๓ เมตร สูง ๑.๘ เมตร ยาว ๕ เมตร ๒. ขอย ๑๑ ขนาด กว้าง ๓ เมตร สูง ๑.๘ เมตร ยาว ๕ เมตร	๒๕๐,๐๐๐	๐	๐	๐	๐	ประชาชน ๕๐ ครัวเรือน	ประชาชน ได้รับความ สะดวกและ ปลอดภัยใน การใช้เส้นทาง	กองช่าง

รายละเอียดโครงการพัฒนา

(แบบ ผ.๐๒)

แผนพัฒนาท้องถิ่น (พ.ศ. ๒๕๖๖ - ๒๕๗๐)

องค์การบริหารส่วนตำบลทรายขาว อำเภอพาน จังหวัดเชียงราย

ก. ยุทธศาสตร์จังหวัด ยุทธศาสตร์ที่ ๔ การพัฒนาขีดความสามารถในการแข่งขันด้านการค้าการลงทุนและบริการ โลจิสติกส์เชื่อมโยงกลุ่มจังหวัด กลุ่มอาเซียน +๖ และ GMS

ข. ยุทธศาสตร์การพัฒนาของ อปท. ในเขตจังหวัด ยุทธศาสตร์ที่ ๑ ด้านการพัฒนาโครงสร้างพื้นฐานและระบบโลจิสติกส์ เชื่อมโยงกลุ่มจังหวัด กลุ่มอาเซียน+๖ และ GMS

ยุทธศาสตร์การพัฒนาของ อบต.ทรายขาว ยุทธศาสตร์ที่ ๑ การพัฒนา ด้านโครงสร้างพื้นฐาน ระบบสาธารณูปโภคสาธารณูปการและคมนาคมขนส่ง

แผนงานอุตสาหกรรมและการโยธา

งานก่อสร้าง

ที่	โครงการ	วัตถุประสงค์	เป้าหมาย (ผลผลิตของโครงการ)	งบประมาณ					ตัวชี้วัด(KPI)	ผลที่คาดว่าจะได้รับ	หน่วยงานรับผิดชอบหลัก
				๒๕๖๖ (บาท)	๒๕๖๗ (บาท)	๒๕๖๘ (บาท)	๒๕๖๙ (บาท)	๒๕๗๐ (บาท)			
๔๑	ติดตั้งระบบไฟฟ้าแสงสว่างแบบโซล่าเซลล์ บ้านท่าฮ่อ หมู่ที่ ๖	เพื่อแสงสว่างยามค่ำคืนและลดอุบัติเหตุ	ติดตั้งระบบไฟฟ้าแสงสว่างแบบโซล่าเซลล์ เส้นทาง ถนนสายหลัก เชื่อมบ้านชนเผ่า - ทางเข้าอ่างเก็บน้ำหนองหลวง และ ซอยในหมู่บ้าน ที่เป็นจุดเสี่ยงทางแยก จำนวน ๑๗ จุด	๐	๕๑๐,๐๐๐	๐	๐	๐	ประชาชน ๓๓๐ครัวเรือน	ประชาชนได้รับความสะดวกและปลอดภัยในการใช้เส้นทาง	กองช่าง
๔๒	ก่อสร้างรางระบายน้ำคอนกรีตเสริมเหล็กรูปตัวยู (แบบปิด) พร้อมขยายไหล่ทาง (ถนนสายหลัก) บ้านท่าฮ่อ หมู่ที่ ๖	เพื่อป้องกันน้ำท่วมและการสัญจรสะดวก ปลอดภัย	ก่อสร้างรางระบายน้ำคอนกรีตเสริมเหล็กรูปตัวยู(แบบปิด) พร้อมขยายไหล่ทาง (ถนนสายหลัก) ระยะทางยาว ๑๓๗ เมตร	๐	๓๐๐,๐๐๐	๐	๐	๐	ประชาชน ๓๓๐ครัวเรือน	ประชาชนได้รับความสะดวกและปลอดภัยในการใช้เส้นทาง	กองช่าง
๔๓	ก่อสร้างผนังกันตลิ่งพัง บ้านท่าฮ่อ หมู่ที่ ๖	เพื่อป้องกันตลิ่งริมแม่น้ำพัง	ก่อสร้างผนังกันตลิ่งพังเส้นทาง ตั้งแต่ หน้าบ้านนายสำราญ เชื่อมถึงหน้าวัดท่าฮ่อ	๐	๑๕๐,๐๐๐	๐	๐	๐	ประชาชน ๓๓๐ครัวเรือน	สามารถป้องกันตลิ่งพัง	กองช่าง

รายละเอียดโครงการพัฒนา

(แบบ ผ.๐๒)

แผนพัฒนาท้องถิ่น (พ.ศ. ๒๕๖๖ - ๒๕๗๐)

องค์การบริหารส่วนตำบลทรายขาว อำเภอพาน จังหวัดเชียงราย

ก. ยุทธศาสตร์จังหวัด ยุทธศาสตร์ที่ ๔ การพัฒนาขีดความสามารถในการแข่งขันด้านการค้าการลงทุนและบริการ โลจิสติกส์เชื่อมโยงกลุ่มจังหวัด กลุ่มอาเซียน +๖ และ GMS

ข. ยุทธศาสตร์การพัฒนาของ อปท. ในเขตจังหวัด ยุทธศาสตร์ที่ ๑ ด้านการพัฒนาโครงสร้างพื้นฐานและระบบโลจิสติกส์ เชื่อมโยงกลุ่มจังหวัด กลุ่มอาเซียน+๖ และ GMS

ยุทธศาสตร์การพัฒนาของ อบต.ทรายขาว ยุทธศาสตร์ที่ ๑ การพัฒนา ด้านโครงสร้างพื้นฐาน ระบบสาธารณูปโภคสาธารณูปการและคมนาคมขนส่ง

แผนงานอุตสาหกรรมและการโยธา

งานก่อสร้าง

ที่	โครงการ	วัตถุประสงค์	เป้าหมาย (ผลผลิตของโครงการ)	งบประมาณ					ตัวชี้วัด(KPI)	ผลที่คาดว่าจะได้รับ	หน่วยงานรับผิดชอบหลัก
				๒๕๖๖ (บาท)	๒๕๖๗ (บาท)	๒๕๖๘ (บาท)	๒๕๖๙ (บาท)	๒๕๗๐ (บาท)			
๔๔	ก่อสร้างถนนคอนกรีตเสริมเหล็ก บ้านท่าฮ่อ หมู่ที่ ๖	เพื่อการสัญจรที่สะดวกและปลอดภัย	ก่อสร้างถนนคอนกรีตเสริมเหล็ก เส้นทางเชื่อมหน้าวัดท่าฮ่อ ไปโรงเรียน อบต.ทรายขาว ขนาด กว้าง ๔ เมตร ยาว ๑๕๐ เมตร หนา ๐.๑๕ เมตร หรือมีพื้นที่ใช้สอยไม่น้อยกว่า ๖๐๐ ตารางเมตร	๐	๓๓๐,๐๐๐	๐	๐	๐	ประชาชน ๓๓๐ครัวเรือน	ประชาชนได้รับความสะดวกและปลอดภัยในการใช้เส้นทาง	กองช่าง
๔๕	ปรับปรุงระบบประปาหมู่บ้าน บ้านท่าฮ่อ หมู่ที่ ๖	เพื่อมีน้ำเพียงพอต่อการอุปโภค บริโภค	เพื่อปรับปรุงระบบประปาหมู่บ้าน เช่น ระบบกรองน้ำ ระบบสูบน้ำ จ่ายน้ำ และท่อส่งน้ำ ระบบไฟฟ้า ให้สามารถใช้งานได้ตามปกติ	๐	๓๐๐,๐๐๐	๐	๐	๐	ประชาชน ๓๓๐ครัวเรือน	ประชาชนมีน้ำอุปโภค บริโภค สะอาด เพียงพอ	กองช่าง
๔๖	ติดตั้งไฟฟ้าแสงสว่างโซลาร์เซลล์ ถนนสาย บ้านท่าฮ่อ หมู่ที่ ๖	เพื่อความปลอดภัยในการคมนาคมตอนกลางคืน	ติดตั้งไฟฟ้าแสงสว่างโซลาร์เซลล์ ถนนสาย บ้านท่าฮ่อ หมู่ที่ ๖ เชื่อม บ้านดงขนุน หมู่ที่ ๗ ตำบลธารทอง จำนวน ๑๐ จุด	๐	๐	๐	๓๐๐,๐๐๐	๐	ประชาชน ๒ตำบล ได้รับประโยชน์	ประชาชนได้รับความสะดวกและปลอดภัยในการใช้เส้นทาง	กองช่าง

รายละเอียดโครงการพัฒนา

(แบบ ผ.๐๒)

แผนพัฒนาท้องถิ่น (พ.ศ. ๒๕๖๖ - ๒๕๗๐)

องค์การบริหารส่วนตำบลทรายขาว อำเภอพาน จังหวัดเชียงราย

ก. ยุทธศาสตร์จังหวัด ยุทธศาสตร์ที่ ๔ การพัฒนาขีดความสามารถในการแข่งขันด้านการค้าการลงทุนและบริการ โลจิสติกส์เชื่อมโยงกลุ่มจังหวัด กลุ่มอาเซียน +๖ และ GMS

ข. ยุทธศาสตร์การพัฒนาของ อปท. ในเขตจังหวัด ยุทธศาสตร์ที่ ๑ ด้านการพัฒนาโครงสร้างพื้นฐานและระบบโลจิสติกส์ เชื่อมโยงกลุ่มจังหวัด กลุ่มอาเซียน+๖ และ GMS

ยุทธศาสตร์การพัฒนาของ อบต.ทรายขาว ยุทธศาสตร์ที่ ๑ การพัฒนา ด้านโครงสร้างพื้นฐาน ระบบสาธารณูปโภคสาธารณูปการและคมนาคมขนส่ง

แผนงานอุตสาหกรรมและการโยธา

งานก่อสร้าง

ที่	โครงการ	วัตถุประสงค์	เป้าหมาย (ผลผลิตของโครงการ)	งบประมาณ					ตัวชี้วัด(KPI)	ผลที่คาดว่าจะได้รับ	หน่วยงานรับผิดชอบหลัก
				๒๕๖๖ (บาท)	๒๕๖๗ (บาท)	๒๕๖๘ (บาท)	๒๕๖๙ (บาท)	๒๕๗๐ (บาท)			
๔๗	ก่อสร้างระบบประปาเพื่อการอุปโภค บริโภค บ้านท่าฮ่อ หมู่ที่ ๖	เพื่อประชาชนมีน้ำเพียงพอต่อการอุปโภค บริโภค	เพื่อก่อสร้างระบบประปาหมู่บ้าน โดยขุดเจาะบ่อบาดาล ขนาดเส้นผ่าศูนย์กลางไม่น้อยกว่า ๖ นิ้ว ความลึกไม่น้อยกว่า ๑๐๐ เมตร พร้อมถังเก็บน้ำคอนกรีตเสริมเหล็ก ระบบกักเก็บน้ำ ระบบสูบน้ำ ระบบไฟฟ้า ระบบกรองน้ำ ฯลฯ จำนวน ๑ แห่ง	๐	๐	๐	๐	๘๐๐,๐๐๐	ประชาชน ๓๓๐ครัวเรือน	มีน้ำใช้อย่างเพียงพอ	กองช่าง
๔๘	ก่อสร้างคลองส่งน้ำคอนกรีตเสริมเหล็ก บ้านท่าฮ่อ หมู่ที่ ๖	เพื่อการส่งน้ำที่ดีในการเกษตรของประชาชน	ก่อสร้างคลองส่งน้ำคอนกรีตเสริมเหล็ก สายหัวหลวงสายเก่าและสายใหม่(ฝั่งซ้าย) สายทางเชื่อม บ้านท่าฮ่อ หมู่ที่ ๖ เชื่อม บ้านร่องธารใหม่ หมู่ที่ ๙	๐	๐	๐	๐	๓๐๐,๐๐๐	ประชาชน ๒หมู่บ้าน	ประชาชน ๒หมู่บ้านมีน้ำใช้เพื่อการเกษตร	กองช่าง

รายละเอียดโครงการพัฒนา

(แบบ ผ.๐๒)

แผนพัฒนาท้องถิ่น (พ.ศ. ๒๕๖๖ - ๒๕๗๐)

องค์การบริหารส่วนตำบลทรายขาว อำเภอพาน จังหวัดเชียงราย

ก. ยุทธศาสตร์จังหวัด ยุทธศาสตร์ที่ ๔ การพัฒนาขีดความสามารถในการแข่งขันด้านการค้าการลงทุนและบริการ โลจิสติกส์เชื่อมโยงกลุ่มจังหวัด กลุ่มอาเซียน +๖ และ GMS

ข. ยุทธศาสตร์การพัฒนาของ อปท. ในเขตจังหวัด ยุทธศาสตร์ที่ ๑ ด้านการพัฒนาโครงสร้างพื้นฐานและระบบโลจิสติกส์ เชื่อมโยงกลุ่มจังหวัด กลุ่มอาเซียน+๖ และ GMS

ยุทธศาสตร์การพัฒนาของ อบต.ทรายขาว ยุทธศาสตร์ที่ ๑ การพัฒนา ด้านโครงสร้างพื้นฐาน ระบบสาธารณูปโภคสาธารณูปการและคมนาคมขนส่ง

แผนงานอุตสาหกรรมและการโยธา

งานก่อสร้าง

ที่	โครงการ	วัตถุประสงค์	เป้าหมาย (ผลผลิตของโครงการ)	งบประมาณ					ตัวชี้วัด(KPI)	ผลที่คาดว่าจะได้รับ	หน่วยงานรับผิดชอบหลัก
				๒๕๖๖ (บาท)	๒๕๖๗ (บาท)	๒๕๖๘ (บาท)	๒๕๖๙ (บาท)	๒๕๗๐ (บาท)			
๔๙	ก่อสร้างระบบประปาเพื่อการอุปโภค บริโภค บ้านหนองต๋ม หมู่ที่ ๗	เพื่อประชาชนมีน้ำเพียงพอต่อการอุปโภค บริโภค	เพื่อก่อสร้างระบบประปาหมู่บ้าน โดยขุดเจาะบ่อบาดาล ขนาดเส้นผ่าศูนย์กลางไม่น้อยกว่า ๖ นิ้ว ความลึกไม่น้อยกว่า ๑๐๐ เมตร พร้อมถังเก็บน้ำคอนกรีตเสริมเหล็ก ระบบกักเก็บน้ำ ระบบสูบน้ำ ระบบไฟฟ้า ระบบกรองน้ำ ฯลฯ จำนวน ๑ แห่ง	๘๐๐,๐๐๐	๐	๐	๐	๐	ประชากร ๒๖๘ครัวเรือน	ประชาชนมีน้ำใช้เพียงพอต่อการบริโภค	กองช่าง
๕๐	ก่อสร้างราวกันตก บ้านหนองต๋ม หมู่ที่ ๗	เพื่อป้องกันอุบัติเหตุ	ก่อสร้างราวกันตก รอบอ่างเก็บน้ำหนองไคร้ ความยาวรอบ ระยะทาง ๓๐๐ เมตร	๓๐๐,๐๐๐	๐	๐	๐	๐	ประชากร ๑๐๐ครัวเรือน	ประชาชนมีความปลอดภัย	กองช่าง
๕๑	ติดตั้งระบบไฟฟ้าแสงสว่างแบบโซล่าเซลล์ บ้านหนองต๋ม หมู่ที่ ๗	เพื่อป้องกันอุบัติเหตุและอาชญากรรม	ติดตั้งระบบไฟฟ้าแสงสว่างแบบโซล่าเซลล์ เส้นทาง รอบหนองไคร้ จำนวน ๒๐ แห่ง	๖๐๐,๐๐๐	๐	๐	๐	๐	ประชากร ๒๖๘ครัวเรือน	ประชาชนมีความปลอดภัย	กองช่าง

รายละเอียดโครงการพัฒนา

(แบบ ผ.๐๒)

แผนพัฒนาท้องถิ่น (พ.ศ. ๒๕๖๖ - ๒๕๗๐)

องค์การบริหารส่วนตำบลทรายขาว อำเภอพาน จังหวัดเชียงราย

ก. ยุทธศาสตร์จังหวัด ยุทธศาสตร์ที่ ๔ การพัฒนาขีดความสามารถในการแข่งขันด้านการค้าการลงทุนและบริการ โลจิสติกส์เชื่อมโยงกลุ่มจังหวัด กลุ่มอาเซียน +๖ และ GMS

ข. ยุทธศาสตร์การพัฒนาของ อปท. ในเขตจังหวัด ยุทธศาสตร์ที่ ๑ ด้านการพัฒนาโครงสร้างพื้นฐานและระบบโลจิสติกส์ เชื่อมโยงกลุ่มจังหวัด กลุ่มอาเซียน+๖ และ GMS

ยุทธศาสตร์การพัฒนาของ อบต.ทรายขาว ยุทธศาสตร์ที่ ๑ การพัฒนา ด้านโครงสร้างพื้นฐาน ระบบสาธารณูปโภคสาธารณูปการและคมนาคมขนส่ง

แผนงานอุตสาหกรรมและการโยธา

งานก่อสร้าง

ที่	โครงการ	วัตถุประสงค์	เป้าหมาย (ผลผลิตของโครงการ)	งบประมาณ					ตัวชี้วัด(KPI)	ผลที่คาดว่าจะได้รับ	หน่วยงานรับผิดชอบหลัก
				๒๕๖๖ (บาท)	๒๕๖๗ (บาท)	๒๕๖๘ (บาท)	๒๕๖๙ (บาท)	๒๕๗๐ (บาท)			
๕๒	ก่อสร้างถนนคอนกรีตเสริมเหล็ก บ้านหนองต๋ม หมู่ที่ ๗	เพื่อการคมนาคมที่สะดวก ปลอดภัย	ก่อสร้างถนนคอนกรีตเสริมเหล็ก เส้นทาง เข้าดงกลาง ขนาดกว้าง ๔ เมตร ยาว ๑๕๐ เมตร หนา ๐.๑๕ เมตร หรือมีพื้นที่ใช้สอยไม่น้อยกว่า ๖๐๐ ตารางเมตร	๐	๓๓๐,๐๐๐	๐	๐	๐	ประชากร ๓๐ ครัวเรือน	มีเส้นทางคมนาคมที่สะดวก	กองช่าง
๕๓	ก่อสร้างถนนคอนกรีตเสริมเหล็ก บ้านหนองต๋ม หมู่ที่ ๗	เพื่อการคมนาคมที่สะดวก ปลอดภัย	ก่อสร้างถนนคอนกรีตเสริมเหล็ก เส้นทาง ขอย ๔/๓ ขนาด กว้าง ๔ เมตร ยาว ๘๐ เมตร หนา ๐.๑๕ เมตร หรือมีพื้นที่ใช้สอยไม่น้อยกว่า ๓๒๐ ตารางเมตร	๐	๑๗๖,๐๐๐	๐	๐	๐	ประชากร ๓๐ ครัวเรือน	มีเส้นทางคมนาคมที่สะดวก	กองช่าง
๕๔	ก่อสร้างหุซัง บ้านหนองต๋ม หมู่ที่ ๗	เพื่อสร้างระบบการจัดการน้ำได้อย่างมีประสิทธิภาพ	ก่อสร้างหุซัง บริเวณปากท่อ ท้ายท่อ จำนวน ๒ แห่ง ตามแบบแปลนของ อบต.ทรายขาว	๐	๒๐๐,๐๐๐	๐	๐	๐	ประชากร ๕๐ ครัวเรือน	มีระบบการจัดการน้ำที่ดี	กองช่าง

รายละเอียดโครงการพัฒนา

(แบบ ผ.๐๒)

แผนพัฒนาท้องถิ่น (พ.ศ. ๒๕๖๖ - ๒๕๗๐)

องค์การบริหารส่วนตำบลทรายขาว อำเภอพาน จังหวัดเชียงราย

ก. ยุทธศาสตร์จังหวัด ยุทธศาสตร์ที่ ๔ การพัฒนาขีดความสามารถในการแข่งขันด้านการค้าการลงทุนและบริการ โลจิสติกส์เชื่อมโยงกลุ่มจังหวัด กลุ่มอาเซียน +๖ และ GMS

ข. ยุทธศาสตร์การพัฒนาของ อปท. ในเขตจังหวัด ยุทธศาสตร์ที่ ๑ ด้านการพัฒนาโครงสร้างพื้นฐานและระบบโลจิสติกส์ เชื่อมโยงกลุ่มจังหวัด กลุ่มอาเซียน+๖ และ GMS

ยุทธศาสตร์การพัฒนาของ อบต.ทรายขาว ยุทธศาสตร์ที่ ๑ การพัฒนา ด้านโครงสร้างพื้นฐาน ระบบสาธารณูปโภคสาธารณูปการและคมนาคมขนส่ง

แผนงานอุตสาหกรรมและการโยธา

งานก่อสร้าง

ที่	โครงการ	วัตถุประสงค์	เป้าหมาย (ผลผลิตของโครงการ)	งบประมาณ					ตัวชี้วัด(KPI)	ผลที่คาดว่าจะได้รับ	หน่วยงานรับผิดชอบหลัก
				๒๕๖๖ (บาท)	๒๕๖๗ (บาท)	๒๕๖๘ (บาท)	๒๕๖๙ (บาท)	๒๕๗๐ (บาท)			
๕๕	ก่อสร้างถนนคอนกรีตเสริมเหล็ก บ้านหนองต๋ม หมู่ที่ ๗	เพื่อการคมนาคมที่สะดวก	ก่อสร้างถนนคอนกรีตเสริมเหล็ก เส้นทาง ขอย ๖ ข้างสวนลุงหลวย มีทางดี ขนาด กว้าง ๔ เมตร ยาว ๑๐๐ เมตร หนา ๐.๑๕ เมตร หรือมีพื้นที่ใช้สอยไม่น้อยกว่า ๔๐๐ ตารางเมตร	๐	๐	๒๒๐,๐๐๐	๐	๐	ประชากร ๒๐ ครัวเรือน	มีเส้นทางคมนาคมที่สะดวก	กองช่าง
๕๖	ซ่อมแซมถนนลูกรัง บ้านหนองต๋ม หมู่ที่ ๗	เพื่อการคมนาคมที่สะดวก	ซ่อมแซมถนนลูกรัง เส้นทาง ขอย ๓ และการเกษตร หนองปลิง ระยะทางยาว ๓๐๐๐ เมตร	๐	๐	๐	๓๐๐,๐๐๐	๐	ประชากร ๑๐๐ ครัวเรือน	มีเส้นทางคมนาคมที่สะดวก	กองช่าง
๕๗	ก่อสร้างท่อลอดเหลี่ยม บ้านหนองต๋ม หมู่ที่ ๗	เพื่อป้องกันน้ำท่วมการเกษตร	ก่อสร้างท่อลอดเหลี่ยม เส้นทาง ตัดจาก ขอย ๓ (ขอยชลประทาน) ขนาด กว้าง ๒ เมตร สูง ๑.๘ เมตร ยาว ๘ เมตร	๐	๐	๐	๐	๓๐๐,๐๐๐	ประชากร ๑๒๐ ครัวเรือน	สามารถป้องกันน้ำท่วม	กองช่าง

รายละเอียดโครงการพัฒนา

(แบบ ผ.๐๒)

แผนพัฒนาท้องถิ่น (พ.ศ. ๒๕๖๖ - ๒๕๗๐)

องค์การบริหารส่วนตำบลทรายขาว อำเภอพาน จังหวัดเชียงราย

ก. ยุทธศาสตร์จังหวัด ยุทธศาสตร์ที่ ๔ การพัฒนาขีดความสามารถในการแข่งขันด้านการค้าการลงทุนและบริการ โลจิสติกส์เชื่อมโยงกลุ่มจังหวัด กลุ่มอาเซียน +๖ และ GMS

ข. ยุทธศาสตร์การพัฒนาของ อบท. ในเขตจังหวัด ยุทธศาสตร์ที่ ๑ ด้านการพัฒนาโครงสร้างพื้นฐานและระบบโลจิสติกส์ เชื่อมโยงกลุ่มจังหวัด กลุ่มอาเซียน+๖ และ GMS

ยุทธศาสตร์การพัฒนาของ อบท.ทรายขาว ยุทธศาสตร์ที่ ๑ การพัฒนา ด้านโครงสร้างพื้นฐาน ระบบสาธารณูปโภคสาธารณูปการและคมนาคมขนส่ง

แผนงานอุตสาหกรรมและการโยธา

งานก่อสร้าง

ที่	โครงการ	วัตถุประสงค์	เป้าหมาย (ผลผลิตของโครงการ)	งบประมาณ					ตัวชี้วัด(KPI)	ผลที่คาดว่าจะได้รับ	หน่วยงานรับผิดชอบหลัก
				๒๕๖๖ (บาท)	๒๕๖๗ (บาท)	๒๕๖๘ (บาท)	๒๕๖๙ (บาท)	๒๕๗๐ (บาท)			
๕๘	ติดตั้งระบบกระจายเสียงตามสาย บ้านหนองต๋ม หมู่ที่ ๗	เพื่อการประชาสัมพันธ์ ข้อมูลข่าวสารทางราชการให้ทั่วถึง	ติดตั้งระบบเสียงตามสาย เช่น แอมป์ขยายเสียง ระบบส่งสัญญาณ ระบบขยายสัญญาณ และอุปกรณ์อื่น ๆ ที่เกี่ยวข้อง ฯลฯ	๐	๐	๐	๐	๑๐๐,๐๐๐	ประชากร ๒๖๘ครัวเรือน	ประชาชนที่ได้รับข่าวสารที่ถูกต้อง ทั่วถึง	กองช่าง
๕๙	ก่อสร้างรางระบายน้ำคอนกรีตเสริมเหล็กรูปตัวยู (แบบปิด) บ้านโป่งแดง หมู่ที่ ๘	เพื่อป้องกันน้ำท่วม และการสัญจรสะดวกปลอดภัย	ก่อสร้างรางระบายน้ำคอนกรีตเสริมเหล็กรูปตัวยู(แบบปิด) ซอย ๗ (ทิศใต้)ระยะทางยาว ๕๐๐ เมตร	๓๐๐,๐๐๐	๓๐๐,๐๐๐	๓๐๐,๐๐๐	๒๐๐,๐๐๐	๐	ประชากร ๒๐ หลังคาเรือน	ปัญหาได้รับการแก้ไข	กองช่าง
๖๐	ก่อสร้างรางระบายน้ำคอนกรีตเสริมเหล็กรูปตัวยู (แบบปิด) บ้านโป่งแดง หมู่ที่ ๘	เพื่อป้องกันน้ำท่วม และการสัญจรสะดวกปลอดภัย	ก่อสร้างรางระบายน้ำคอนกรีตเสริมเหล็กรูปตัวยู(แบบปิด) ซอย ๗ (ทิศเหนือ) ระยะทางยาว ๑๒๐ เมตร	๒๖๔,๐๐๐	๐	๐	๐	๐	ประชากร ๒๐ หลังคาเรือน	ปัญหาได้รับการแก้ไข	กองช่าง

รายละเอียดโครงการพัฒนา

(แบบ ผ.๐๒)

แผนพัฒนาท้องถิ่น (พ.ศ. ๒๕๖๖ - ๒๕๗๐)

องค์การบริหารส่วนตำบลทรายขาว อำเภอพาน จังหวัดเชียงราย

ก. ยุทธศาสตร์จังหวัด ยุทธศาสตร์ที่ ๔ การพัฒนาขีดความสามารถในการแข่งขันด้านการค้าการลงทุนและบริการ โลจิสติกส์เชื่อมโยงกลุ่มจังหวัด กลุ่มอาเซียน +๖ และ GMS

ข. ยุทธศาสตร์การพัฒนาของ อปท. ในเขตจังหวัด ยุทธศาสตร์ที่ ๑ ด้านการพัฒนาโครงสร้างพื้นฐานและระบบโลจิสติกส์ เชื่อมโยงกลุ่มจังหวัด กลุ่มอาเซียน+๖ และ GMS

ยุทธศาสตร์การพัฒนาของ อบต.ทรายขาว ยุทธศาสตร์ที่ ๑ การพัฒนา ด้านโครงสร้างพื้นฐาน ระบบสาธารณูปโภคสาธารณูปการและคมนาคมขนส่ง

แผนงานอุตสาหกรรมและการโยธา

งานก่อสร้าง

ที่	โครงการ	วัตถุประสงค์	เป้าหมาย (ผลผลิตของโครงการ)	งบประมาณ					ตัวชี้วัด(KPI)	ผลที่คาดว่าจะได้รับ	หน่วยงานรับผิดชอบหลัก
				๒๕๖๖ (บาท)	๒๕๖๗ (บาท)	๒๕๖๘ (บาท)	๒๕๖๙ (บาท)	๒๕๗๐ (บาท)			
๖๑	ก่อสร้างรางระบายน้ำคอนกรีตเสริมเหล็กรูปตัวยู (แบบปิด) บ้านโป่งแดง หมู่ที่ ๘	เพื่อป้องกันน้ำท่วมและการสัญจรสะดวก ปลอดภัย	ก่อสร้างรางระบายน้ำคอนกรีตเสริมเหล็กรูปตัวยู(แบบปิด) ซอย ๖ (ทิศใต้) ระยะทางยาว ๘๐ เมตร	๑๗๖,๐๐๐	๐	๐	๐	๐	ประชากร ๒๗ หลังคาเรือน	ปัญหาได้รับการแก้ไข	กองช่าง
๖๒	ติดตั้งระบบไฟฟ้าแสงสว่างแบบโซล่าเซลล์ บ้านโป่งแดง หมู่ที่ ๘	เพื่อความปลอดภัยของประชาชน	ติดตั้งระบบไฟฟ้าแสงสว่างแบบโซล่าเซลล์พื้นที่จุดเสี่ยงในหมู่บ้านจำนวน ๕ จุด	๐	๑๕๐,๐๐๐	๐	๐	๐	ประชากร ๑๖๗ หลังคาเรือน	แก้ไขปัญหาความปลอดภัย	กองช่าง
๖๓	ก่อสร้างถนนคอนกรีตเสริมเหล็ก บ้านโป่งแดง หมู่ที่ ๘	เพื่อการคมนาคมที่สะดวก	ก่อสร้างถนนคอนกรีตเสริมเหล็ก เส้นทาง ซอย บวกซอน ขนาดกว้าง ๔ เมตร ยาว ๑๕๐ เมตร หนา ๐.๑๕ เมตร หรือมีพื้นที่ใช้สอยไม่น้อยกว่า ๖๐๐ ตารางเมตร	๐	๓๓๐,๐๐๐	๐	๐	๐	ประชากร ม. ๘ และ ม.๑๒	มีเส้นทางคมนาคมที่สะดวก	กองช่าง

รายละเอียดโครงการพัฒนา

(แบบ ผ.๐๒)

แผนพัฒนาท้องถิ่น (พ.ศ. ๒๕๖๖ - ๒๕๗๐)

องค์การบริหารส่วนตำบลทรายขาว อำเภอพาน จังหวัดเชียงราย

ก. ยุทธศาสตร์จังหวัด ยุทธศาสตร์ที่ ๔ การพัฒนาขีดความสามารถในการแข่งขันด้านการค้าการลงทุนและบริการ โลจิสติกส์เชื่อมโยงกลุ่มจังหวัด กลุ่มอาเซียน +๖ และ GMS

ข. ยุทธศาสตร์การพัฒนาของ อปท. ในเขตจังหวัด ยุทธศาสตร์ที่ ๑ ด้านการพัฒนาโครงสร้างพื้นฐานและระบบโลจิสติกส์ เชื่อมโยงกลุ่มจังหวัด กลุ่มอาเซียน+๖ และ GMS

ยุทธศาสตร์การพัฒนาของ อบต.ทรายขาว ยุทธศาสตร์ที่ ๑ การพัฒนา ด้านโครงสร้างพื้นฐาน ระบบสาธารณูปโภคสาธารณูปการและคมนาคมขนส่ง

แผนงานอุตสาหกรรมและการโยธา

งานก่อสร้าง

ที่	โครงการ	วัตถุประสงค์	เป้าหมาย (ผลผลิตของโครงการ)	งบประมาณ					ตัวชี้วัด(KPI)	ผลที่คาดว่าจะได้รับ	หน่วยงานรับผิดชอบหลัก
				๒๕๖๖ (บาท)	๒๕๖๗ (บาท)	๒๕๖๘ (บาท)	๒๕๖๙ (บาท)	๒๕๗๐ (บาท)			
๖๔	ก่อสร้างถนนคอนกรีตเสริมเหล็ก บ้านโป่งแดง หมู่ที่ ๘	เพื่อการคมนาคมที่สะดวก	ก่อสร้างถนนคอนกรีตเสริมเหล็ก ขยายข้างวัดโป่งแดง ขนาดกว้าง ๔ เมตร ยาว ๕๐ เมตร หนา ๐.๑๕ เมตร หรือมีพื้นที่ใช้สอยไม่น้อยกว่า ๒๐๐ ตารางเมตร	๐	๑๑๐,๐๐๐	๐	๐	๐	ประชากร ๔ หมู่บ้าน ม.๘ ม.๑๐ ม.๑๒ ม.๑๖	มีเส้นทางคมนาคมที่สะดวก	กองช่าง
๖๕	ก่อสร้างลานคอนกรีตเสริมเหล็ก บ้านโป่งแดง หมู่ที่ ๘	เพื่อความสะดวกในการทำพิธีกรรมทางศาสนา	ก่อสร้างลานคอนกรีตเสริมเหล็ก บริเวณฌาปนสถาน บ้านโป่งแดง พื้นที่ใช้สอยไม่น้อยกว่า ๔๐๐ ตารางเมตร	๐	๐	๓๐๐,๐๐๐	๐	๐	ประชากร ๔ หมู่บ้าน ม.๘ ม.๑๐ ม.๑๒ ม.๑๖	มีสถานที่จัดทำกิจกรรมต่าง ๆ ของหมู่บ้าน	กองช่าง
๖๖	ก่อสร้างศูนย์จำหน่ายสินค้า หมู่บ้าน บ้านโป่งแดง หมู่ที่ ๘	แหล่งจำหน่ายสินค้าชุมชน	ก่อสร้างอาคารจำหน่ายสินค้า ผลิตภัณฑ์ชุมชนของดี บ้านโป่งแดง จำนวน ๑ แห่ง ตามแบบแปลน อบต.ทรายขาว	๐	๐	๐	๐	๓๐๐,๐๐๐	ประชาชนตำบลทรายขาวได้รับประโยชน์	มีแหล่งจำหน่ายสินค้า	กองช่าง

รายละเอียดโครงการพัฒนา

(แบบ ผ.๐๒)

แผนพัฒนาท้องถิ่น (พ.ศ. ๒๕๖๖ - ๒๕๗๐)

องค์การบริหารส่วนตำบลทรายขาว อำเภอพาน จังหวัดเชียงราย

ก. ยุทธศาสตร์จังหวัด ยุทธศาสตร์ที่ ๔ การพัฒนาขีดความสามารถในการแข่งขันด้านการค้าการลงทุนและบริการ โลจิสติกส์เชื่อมโยงกลุ่มจังหวัด กลุ่มอาเซียน +๖ และ GMS

ข. ยุทธศาสตร์การพัฒนาของ อปท. ในเขตจังหวัด ยุทธศาสตร์ที่ ๑ ด้านการพัฒนาโครงสร้างพื้นฐานและระบบโลจิสติกส์ เชื่อมโยงกลุ่มจังหวัด กลุ่มอาเซียน+๖ และ GMS

ยุทธศาสตร์การพัฒนาของ อบต.ทรายขาว ยุทธศาสตร์ที่ ๑ การพัฒนา ด้านโครงสร้างพื้นฐาน ระบบสาธารณูปโภคสาธารณูปการและคมนาคมขนส่ง

แผนงานอุตสาหกรรมและการโยธา

งานก่อสร้าง

ที่	โครงการ	วัตถุประสงค์	เป้าหมาย (ผลผลิตของโครงการ)	งบประมาณ					ตัวชี้วัด(KPI)	ผลที่คาดว่าจะได้รับ	หน่วยงานรับผิดชอบหลัก
				๒๕๖๖ (บาท)	๒๕๖๗ (บาท)	๒๕๖๘ (บาท)	๒๕๖๙ (บาท)	๒๕๗๐ (บาท)			
๖๗	ขยายไหล่ทางถนนคอนกรีตเสริมเหล็ก บ้านร่องธารใหม่ หมู่ที่ ๙	เพื่อการคมนาคมที่สะดวก	ขยายไหล่ทางถนนคอนกรีตเสริมเหล็ก เส้นทาง ซอย ๕ ขนาดความกว้างข้างละ ๑ เมตร ยาว ๒๖๗ เมตร หนา ๐.๑๕ เมตร หรือมีพื้นที่ใช้สอยไม่น้อยกว่า ๕๓๔ ตารางเมตร	๓๐๐,๐๐๐	๐	๐	๐	๐	๑๕๔ ครัวเรือน	ทำให้ถนนกว้างขึ้น	กองช่าง
๖๘	ก่อสร้างรางระบายน้ำคอนกรีตเสริมเหล็กรูปตัวยู (แบบปิด) บ้านร่องธารใหม่ หมู่ที่ ๙	เพื่อการคมนาคมที่สะดวก	ก่อสร้างรางระบายน้ำคอนกรีตเสริมเหล็กรูปตัวยู(แบบปิด) บ้านร่องธารใหม่ เส้นทาง ซอย ๔ ระยะทาง ๑๓๗ เมตร	๓๐๐,๐๐๐	๐	๐	๐	๐	๑๕๔ ครัวเรือน	มีการระบายน้ำที่สะดวกไม่มีเศษวัชพืชอุดตัน	กองช่าง
๖๙	วางท่อถมดินข้างอาคาร SML บ้านร่องธารใหม่ หมู่ที่ ๙	เพื่อให้มีพื้นที่ทำกิจกรรมต่าง ๆ ของหมู่บ้าน	วางท่อระบายน้ำ และถมดิน ข้างอาคาร SML บ้านร่องธารใหม่ หมู่ที่ ๙ ตามแบบแปลน อบต. ทรายขาว	๐	๓๐๐,๐๐๐	๐	๐	๐	๑๕๔ ครัวเรือน	มีสถานที่เก็บของเพิ่มขึ้น	กองช่าง

รายละเอียดโครงการพัฒนา

(แบบ ผ.๐๒)

แผนพัฒนาท้องถิ่น (พ.ศ. ๒๕๖๖ - ๒๕๗๐)

องค์การบริหารส่วนตำบลทรายขาว อำเภอพาน จังหวัดเชียงราย

ก. ยุทธศาสตร์จังหวัด ยุทธศาสตร์ที่ ๔ การพัฒนาขีดความสามารถในการแข่งขันด้านการค้าการลงทุนและบริการ โลจิสติกส์เชื่อมโยงกลุ่มจังหวัด กลุ่มอาเซียน +๖ และ GMS

ข. ยุทธศาสตร์การพัฒนาของ อปท. ในเขตจังหวัด ยุทธศาสตร์ที่ ๑ ด้านการพัฒนาโครงสร้างพื้นฐานและระบบโลจิสติกส์ เชื่อมโยงกลุ่มจังหวัด กลุ่มอาเซียน+๖ และ GMS

ยุทธศาสตร์การพัฒนาของ อบต.ทรายขาว ยุทธศาสตร์ที่ ๑ การพัฒนา ด้านโครงสร้างพื้นฐาน ระบบสาธารณูปโภคสาธารณูปการและคมนาคมขนส่ง

แผนงานอุตสาหกรรมและการโยธา

งานก่อสร้าง

ที่	โครงการ	วัตถุประสงค์	เป้าหมาย (ผลผลิตของโครงการ)	งบประมาณ					ตัวชี้วัด(KPI)	ผลที่คาดว่าจะได้รับ	หน่วยงานรับผิดชอบหลัก
				๒๕๖๖ (บาท)	๒๕๖๗ (บาท)	๒๕๖๘ (บาท)	๒๕๖๙ (บาท)	๒๕๗๐ (บาท)			
๗๐	ปรับปรุงอาคารห้องเก็บของประจำหมู่บ้าน บ้านร่องธารใหม่ หมู่ที่ ๙	เพื่อให้มีพื้นที่สำหรับเก็บของต่าง ๆ เพิ่มมากขึ้น	ปรับปรุงอาคารเก็บของประจำหมู่บ้าน ทำเพดานขยายออกด้านข้างตามแบบแปลน อบต.	๐	๐	๓๐๐,๐๐๐	๐	๐	๑๕๔ ครัวเรือน	ประชาชนมีสถานที่สำหรับเก็บของ	กองช่าง
๗๑	ปรับปรุงซ่อมแซมระบบประปาหมู่บ้าน บ้านร่องธารใหม่ หมู่ที่ ๙	เพื่อประปาหมู่บ้านสามารถใช้งานได้ตามปกติ	เพื่อปรับปรุงระบบประปาหมู่บ้าน เช่น ระบบกรองน้ำ ระบบสูบน้ำจ่ายน้ำ และท่อส่งน้ำ ระบบไฟฟ้า ให้สามารถ	๐	๐	๐	๐	๓๐๐,๐๐๐	๑๕๔ ครัวเรือน	ระบบประปาหมู่บ้านสามารถใช้งานได้ตามปกติ	กองช่าง
๗๒	ก่อสร้างระบบกรองน้ำประปาหมู่บ้าน บ้านสันต้นม่วง หมู่ที่ ๑๐	เพื่อให้มีน้ำ สะอาดสำหรับการอุปโภคบริโภค	ก่อสร้างระบบประปาพร้อมอุปกรณ์ต่าง ๆ ที่เกี่ยวข้อง ตามแบบแปลน อบต.ทรายขาว	๓๐๐,๐๐๐	๐	๐	๐	๐	๑๓๗ ครัวเรือน	มีน้ำที่สะอาดเหมาะแก่การอุปโภค บริโภค	กองช่าง

รายละเอียดโครงการพัฒนา

(แบบ ผ.๐๒)

แผนพัฒนาท้องถิ่น (พ.ศ. ๒๕๖๖ - ๒๕๗๐)

องค์การบริหารส่วนตำบลทรายขาว อำเภอพาน จังหวัดเชียงราย

ก. ยุทธศาสตร์จังหวัด ยุทธศาสตร์ที่ ๔ การพัฒนาขีดความสามารถในการแข่งขันด้านการค้าการลงทุนและบริการ โลจิสติกส์เชื่อมโยงกลุ่มจังหวัด กลุ่มอาเซียน +๖ และ GMS

ข. ยุทธศาสตร์การพัฒนาของ อปท. ในเขตจังหวัด ยุทธศาสตร์ที่ ๑ ด้านการพัฒนาโครงสร้างพื้นฐานและระบบโลจิสติกส์ เชื่อมโยงกลุ่มจังหวัด กลุ่มอาเซียน+๖ และ GMS

ยุทธศาสตร์การพัฒนาของ อบต.ทรายขาว ยุทธศาสตร์ที่ ๑ การพัฒนา ด้านโครงสร้างพื้นฐาน ระบบสาธารณูปโภคสาธารณูปการและคมนาคมขนส่ง

แผนงานอุตสาหกรรมและการโยธา

งานก่อสร้าง

ที่	โครงการ	วัตถุประสงค์	เป้าหมาย (ผลผลิตของโครงการ)	งบประมาณ					ตัวชี้วัด(KPI)	ผลที่คาดว่าจะได้รับ	หน่วยงานรับผิดชอบหลัก
				๒๕๖๖ (บาท)	๒๕๖๗ (บาท)	๒๕๖๘ (บาท)	๒๕๖๙ (บาท)	๒๕๗๐ (บาท)			
๗๓	ก่อสร้างถนนคอนกรีตเสริมเหล็ก บ้านสันต้นม่วง หมู่ที่ ๑๐	เพื่อการคมนาคมที่สะดวก ปลอดภัย	ก่อสร้างถนนคอนกรีตเสริมเหล็ก เส้นทาง ซอย ๑/๗ เริ่มต้นบ้านนายอ้วน อินคำ ขนาด กว้าง ๓ เมตร ยาว ๑๒๕ เมตร หนา ๐.๑๕ เมตร หรือมีพื้นที่ใช้สอยไม่น้อยกว่า ๓๗๕ ตารางเมตร	๒๑๐,๐๐๐	๐	๐	๐	๐	๑๓๗ ครัวเรือน	ประชาชนมีความปลอดภัยในการเดินทาง	กองช่าง
๗๔	ก่อสร้างรางระบายน้ำคอนกรีตเสริมเหล็กรูปตัวยู (แบบปิด) บ้านสันต้นม่วง หมู่ที่ ๑๐	เพื่อแก้ไขปัญหาน้ำท่วมขังและเศษวัชพืชอุดตัน	ก่อสร้างรางระบายน้ำคอนกรีตเสริมเหล็กรูปตัวยู(แบบปิด) ซอย ๑/๔ ระยะทางยาว ๑๓๗ เมตร	๐	๓๐๐,๐๐๐	๐	๐	๐	ประชาชนจำนวน ๑๕๐ ครัวเรือน	สามารถแก้ไขปัญหาน้ำท่วมขังและเศษวัชพืชอุดตัน	กองช่าง
๗๕	ติดตั้งระบบไฟฟ้าแสงสว่างแบบโซล่าเซลล์จุดแยก จุดเสียง บ้านสันต้นม่วง หมู่ที่ ๑๐	เพื่อป้องกันอุบัติเหตุและลดอาชญากรรมในพื้นที่	ติดตั้งระบบไฟฟ้าแสงสว่างแบบโซล่าเซลล์จุดแยก จุดเสียง จำนวน ๑๒ จุด	๐	๐	๓๖๐,๐๐๐	๐	๐	๑๓๗ ครัวเรือน	สามารถป้องกันอาชญากรรมในพื้นที่	กองช่าง

รายละเอียดโครงการพัฒนา

(แบบ ผ.๐๒)

แผนพัฒนาท้องถิ่น (พ.ศ. ๒๕๖๖ - ๒๕๗๐)

องค์การบริหารส่วนตำบลทรายขาว อำเภอพาน จังหวัดเชียงราย

ก. ยุทธศาสตร์จังหวัด ยุทธศาสตร์ที่ ๔ การพัฒนาขีดความสามารถในการแข่งขันด้านการค้าการลงทุนและบริการ โลจิสติกส์เชื่อมโยงกลุ่มจังหวัด กลุ่มอาเซียน +๖ และ GMS

ข. ยุทธศาสตร์การพัฒนาของ อปท. ในเขตจังหวัด ยุทธศาสตร์ที่ ๑ ด้านการพัฒนาโครงสร้างพื้นฐานและระบบโลจิสติกส์ เชื่อมโยงกลุ่มจังหวัด กลุ่มอาเซียน+๖ และ GMS

ยุทธศาสตร์การพัฒนาของ อบต.ทรายขาว ยุทธศาสตร์ที่ ๑ การพัฒนา ด้านโครงสร้างพื้นฐาน ระบบสาธารณูปโภคสาธารณูปการและคมนาคมขนส่ง

แผนงานอุตสาหกรรมและการโยธา

งานก่อสร้าง

ที่	โครงการ	วัตถุประสงค์	เป้าหมาย (ผลผลิตของโครงการ)	งบประมาณ					ตัวชี้วัด(KPI)	ผลที่คาดว่าจะได้รับ	หน่วยงานรับผิดชอบหลัก
				๒๕๖๖ (บาท)	๒๕๖๗ (บาท)	๒๕๖๘ (บาท)	๒๕๖๙ (บาท)	๒๕๗๐ (บาท)			
๗๖	ก่อสร้างรางระบายน้ำคอนกรีตเสริมเหล็กรูปตัวยู (แบบปิด) เส้นทาง ทางเข้าโรงเรียน ซอย ๗ ตลาดเช้า (ทิศใต้) บ้านร่องธารกลาง หมู่ที่ ๑๑	เพื่อป้องกันน้ำท่วมในหมู่บ้าน	ก่อสร้างรางระบายน้ำคอนกรีตเสริมเหล็กรูปตัวยู(แบบปิด) เส้นทางเข้าโรงเรียน ซอย ๗ ตลาดเช้า(ทิศใต้) ระยะทางยาว ๙๕ เมตร	๒๐๐,๐๐๐	๐	๐	๐	๐	ประชาชน ประชาชน จำนวน ๑๕๐ ครัวเรือน	สามารถ แก้ไขปัญหาน้ำ ท่วมและ ระบายน้ำได้	กองช่าง
๗๗	ก่อสร้างฝายปิดรางระบายน้ำคอนกรีตเสริมเหล็ก บ้านร่องธารกลาง หมู่ที่ ๑๑	เพื่อป้องกันอุบัติเหตุทางถนน	ก่อสร้างฝายปิดรางระบายน้ำคอนกรีตเสริมเหล็กเส้นทาง ถนนระหว่างบ้านดงลาน หมู่ที่ ๑๗ ถึงบ้านร่องธารกลาง หมู่ที่ ๑๑ ขึ้นโรงเรียน(ทิศตะวันออก) ระยะทางยาว ๒๐๐ เมตร	๓๐๐,๐๐๐	๐	๐	๐	๐	ประชาชน ประชาชน จำนวน ๑๕๐ ครัวเรือน	สามารถ แก้ไขปัญหา และลด อุบัติเหตุได้	กองช่าง
๗๘	ก่อสร้างฝายปิดรางระบายน้ำคอนกรีตเสริมเหล็ก บ้านร่องธารกลาง หมู่ที่ ๑๑	เพื่อป้องกันอุบัติเหตุทางถนน	ก่อสร้างฝายปิดรางระบายน้ำคอนกรีตเสริมเหล็กเส้นทาง ซอย ๓ ระยะทางยาว ๓๕ เมตร	๕๓,๐๐๐	๐	๐	๐	๐	ประชาชน จำนวน ๕๐ ครัวเรือน	สามารถแก้ไข ปัญหาด้าน คมนาคมได้	กองช่าง

รายละเอียดโครงการพัฒนา

(แบบ ผ.๐๒)

แผนพัฒนาท้องถิ่น (พ.ศ. ๒๕๖๖ - ๒๕๗๐)

องค์การบริหารส่วนตำบลทรายขาว อำเภอพาน จังหวัดเชียงราย

ก. ยุทธศาสตร์จังหวัด ยุทธศาสตร์ที่ ๔ การพัฒนาขีดความสามารถในการแข่งขันด้านการค้าการลงทุนและบริการ โลจิสติกส์เชื่อมโยงกลุ่มจังหวัด กลุ่มอาเซียน +๖ และ GMS

ข. ยุทธศาสตร์การพัฒนาของ อบท. ในเขตจังหวัด ยุทธศาสตร์ที่ ๑ ด้านการพัฒนาโครงสร้างพื้นฐานและระบบโลจิสติกส์ เชื่อมโยงกลุ่มจังหวัด กลุ่มอาเซียน+๖ และ GMS

ยุทธศาสตร์การพัฒนาของ อบต.ทรายขาว ยุทธศาสตร์ที่ ๑ การพัฒนา ด้านโครงสร้างพื้นฐาน ระบบสาธารณูปโภคสาธารณูปการและคมนาคมขนส่ง

แผนงานอุตสาหกรรมและการโยธา

งานก่อสร้าง

ที่	โครงการ	วัตถุประสงค์	เป้าหมาย (ผลผลิตของโครงการ)	งบประมาณ					ตัวชี้วัด(KPI)	ผลที่คาดว่าจะได้รับ	หน่วยงานรับผิดชอบหลัก
				๒๕๖๖ (บาท)	๒๕๖๗ (บาท)	๒๕๖๘ (บาท)	๒๕๖๙ (บาท)	๒๕๗๐ (บาท)			
๗๙	วางท่อระบายน้ำคอนกรีต บ้านร่องธารกลาง หมู่ที่ ๑๑	เพื่อป้องกันน้ำท่วมถนนในหมู่บ้าน	วางท่อระบายน้ำคอนกรีตเส้นทาง หน้าตลาดเย็น (ทิศใต้) ยาว ๑๐๐ เมตร	๐	๑๒๐,๐๐๐	๐	๐	๐	ประชาชนจำนวน ๕๐ครัวเรือน	สามารถแก้ไขปัญหาน้ำท่วมและการคมนาคมที่สะดวก	กองช่าง
๘๐	วางท่อพร้อมขยายไหล่ทาง บ้านร่องธารกลาง หมู่ที่ ๑๑	เพื่อให้การคมนาคมที่สะดวก และลดอุบัติเหตุ	วางท่อพร้อมขยายไหล่ทางหน้า เส้นทางโรงเรียนร่องธารวิทยา หน้าบ้านนายสมบุญ มูลใจ ระยะทางยาว ๖๐ เมตร	๐	๑๕๐,๐๐๐	๐	๐	๐	ลดปัญหาอุบัติเหตุได้ร้อยละ ๙๐	สามารถแก้ไขและลดอุบัติเหตุการคมนาคม สะดวกและปลอดภัย	กองช่าง
๘๑	ปรับปรุง รางส่งน้ำ บ้านร่องธารกลาง หมู่ที่ ๑๑	เพื่อใช้เป็นคลองส่งน้ำลงพื้นที่เกษตร	ปรับปรุงรางส่งน้ำข้างสะพาน หลัง รพ.สต.บ้านร่องธาร ให้ต่ำลง ระยะทาง ๒๐ เมตร	๐	๐	๕๐,๐๐๐	๐	๐	ประชาชน ๑๐๐ครัวเรือน	สามารถแก้ไขปัญหาน้ำด้านการเกษตร	กองช่าง

รายละเอียดโครงการพัฒนา

(แบบ ผ.๐๒)

แผนพัฒนาท้องถิ่น (พ.ศ. ๒๕๖๖ - ๒๕๗๐)

องค์การบริหารส่วนตำบลทรายขาว อำเภอพาน จังหวัดเชียงราย

ก. ยุทธศาสตร์จังหวัด ยุทธศาสตร์ที่ ๔ การพัฒนาขีดความสามารถในการแข่งขันด้านการค้าการลงทุนและบริการ โลจิสติกส์เชื่อมโยงกลุ่มจังหวัด กลุ่มอาเซียน +๖ และ GMS

ข. ยุทธศาสตร์การพัฒนาของ อปท. ในเขตจังหวัด ยุทธศาสตร์ที่ ๑ ด้านการพัฒนาโครงสร้างพื้นฐานและระบบโลจิสติกส์ เชื่อมโยงกลุ่มจังหวัด กลุ่มอาเซียน+๖ และ GMS

ยุทธศาสตร์การพัฒนาของ อบต.ทรายขาว ยุทธศาสตร์ที่ ๑ การพัฒนา ด้านโครงสร้างพื้นฐาน ระบบสาธารณูปโภคสาธารณูปการและคมนาคมขนส่ง

แผนงานอุตสาหกรรมและการโยธา

งานก่อสร้าง

ที่	โครงการ	วัตถุประสงค์	เป้าหมาย (ผลผลิตของโครงการ)	งบประมาณ					ตัวชี้วัด(KPI)	ผลที่คาดว่าจะได้รับ	หน่วยงานรับผิดชอบหลัก
				๒๕๖๖ (บาท)	๒๕๖๗ (บาท)	๒๕๖๘ (บาท)	๒๕๖๙ (บาท)	๒๕๗๐ (บาท)			
๘๒	ก่อสร้างฝาดักน้ำคอนกรีตเสริมเหล็ก บ้านร่องธารกลาง หมู่ที่ ๑๑	เพื่อการคมนาคมที่สะดวก	ก่อสร้างฝาดักน้ำคอนกรีตเสริมเหล็ก เส้นทาง ซอย ๘ หน้าบ้านนางรัตน์ หน้าบ้านลุงหนานทร ระยะทางยาว ๑๐๐ เมตร	๐	๐	๐	๑๕๐,๐๐๐	๐	ประชาชนจำนวน ๔๐ครัวเรือน	ลดอุบัติเหตุทางถนนและการคมนาคมที่สะดวกขึ้น	กองช่าง
๘๓	ติดตั้งระบบเสียงตามสายบ้านร่องธารกลาง หมู่ที่ ๑๑	เพื่อการประชาสัมพันธ์ข้อมูลข่าวสารทางราชการให้ทั่วถึง	ติดตั้งระบบเสียงตามสาย เช่น แอมป์ขยายเสียง ระบบส่งสัญญาณ ระบบขยายสัญญาณ และอุปกรณ์อื่น ๆ ที่เกี่ยวข้อง ฯลฯ	๐	๐	๐	๑๐๐,๐๐๐	๐	ประชาชนจำนวน ๒๔๙ครัวเรือน	ประชาชนได้รับข่าวสารอย่างชัดเจนทั่วถึง	กองช่าง
๘๔	ติดตั้งไฟฟ้าแสงสว่างแบบโซลาร์เซลล์ บ้านโป่งแดงใหม่ หมู่ที่ ๑๒	เพื่อเพิ่มแสงสว่างบนถนน สำหรับผู้เดินทางและลดอุบัติเหตุ	ติดตั้งไฟฟ้าแสงสว่างแบบโซลาร์เซลล์ทางแยกจุดเสียง ในพื้นที่หมู่บ้านจำนวน ๔ จุด	๑๒๐,๐๐๐	๐	๐	๐	๐	ประชาชนจำนวน ๑๐๙ครัวเรือน	มีแสงสว่างเพียงพอ มีความปลอดภัยในการเดินทาง	กองช่าง
๘๕	ก่อสร้างศูนย์จำหน่ายสินค้าบ้านโป่งแดงใหม่ หมู่ที่ ๑๒	เพื่อวางจำหน่ายสินค้าในชุมชน	ก่อสร้างศูนย์จำหน่ายสินค้า ของหมู่บ้าน ตามแบบแปลน อบต.ทรายขาว จำนวน ๑ แห่ง	๒๐๐,๐๐๐	๐	๐	๐	๐	ประชาชนจำนวน ๑๐๙ครัวเรือน	มีสถานที่จำหน่ายสินค้าชุมชน	กองช่าง

รายละเอียดโครงการพัฒนา

(แบบ ผ.๐๒)

แผนพัฒนาท้องถิ่น (พ.ศ. ๒๕๖๖ - ๒๕๗๐)

องค์การบริหารส่วนตำบลทรายขาว อำเภอพาน จังหวัดเชียงราย

ก. ยุทธศาสตร์จังหวัด ยุทธศาสตร์ที่ ๔ การพัฒนาขีดความสามารถในการแข่งขันด้านการค้าการลงทุนและบริการ โลจิสติกส์เชื่อมโยงกลุ่มจังหวัด กลุ่มอาเซียน +๖ และ GMS

ข. ยุทธศาสตร์การพัฒนาของ อปท. ในเขตจังหวัด ยุทธศาสตร์ที่ ๑ ด้านการพัฒนาโครงสร้างพื้นฐานและระบบโลจิสติกส์ เชื่อมโยงกลุ่มจังหวัด กลุ่มอาเซียน+๖ และ GMS

ยุทธศาสตร์การพัฒนาของ อบต.ทรายขาว ยุทธศาสตร์ที่ ๑ การพัฒนา ด้านโครงสร้างพื้นฐาน ระบบสาธารณูปโภคสาธารณูปการและคมนาคมขนส่ง

แผนงานอุตสาหกรรมและการโยธา

งานก่อสร้าง

ที่	โครงการ	วัตถุประสงค์	เป้าหมาย (ผลผลิตของโครงการ)	งบประมาณ					ตัวชี้วัด(KPI)	ผลที่คาดว่าจะได้รับ	หน่วยงานรับผิดชอบหลัก
				๒๕๖๖ (บาท)	๒๕๖๗ (บาท)	๒๕๖๘ (บาท)	๒๕๖๙ (บาท)	๒๕๗๐ (บาท)			
๘๖	ปรับปรุงศาลาประชาคม และห้องน้ำ บ้านโป่งแดงใหม่ หมู่ที่ ๑๒	เพื่อใช้เป็นสถานที่จัดกิจกรรมประจำหมู่บ้าน	ปรับปรุงศาลาประชาคม และห้องน้ำ ตามแบบแปลน อบต.ทรายขาว	๐	๒๐๐,๐๐๐	๐	๐	๐	ประชาชนจำนวน ๑๐๙ ครัวเรือน	มีสถานที่ทำกิจกรรมกว้างมากขึ้น	กองช่าง
๘๗	ก่อสร้างถนนคอนกรีตเสริมเหล็ก บ้านรวมไทย หมู่ที่ ๑๓ สะดวก	เพื่อการคมนาคมที่สะดวก	ก่อสร้างถนนคอนกรีตเสริมเหล็ก เส้นทางเรียบคลองชลประทาน ขนาด กว้าง ๔ เมตร ยาว ๑๓๐ เมตร หนา ๐.๑๕ เมตร หรือมีพื้นที่ใช้สอย ไม่น้อยกว่า ๕๒๐ เมตร	๓๐๐,๐๐๐	๐	๐	๐	๐	ประชาชนจำนวน ประชาชนจำนวน ๑๕๐ ครัวเรือน	ประชาชนมีเส้นทางคมนาคมที่สะดวกปลอดภัย	กองช่าง
๘๘	ก่อสร้างรางระบายน้ำ คอนกรีตเสริมเหล็กรูปตัวยู (แบบปิด) บ้านรวมไทย หมู่ที่ ๑๓	เพื่อเป็นรางระบายน้ำ ป้องกันน้ำท่วมขัง	ก่อสร้างรางระบายน้ำ คอนกรีตเสริมเหล็กรูปตัวยู(แบบปิด) เส้นทาง สาย A ระยะทางยาว ๑๓๖ เมตร	๓๐๐,๐๐๐	๐	๐	๐	๐	ประชาชนจำนวน ประชาชนจำนวน ๑๕๐ ครัวเรือน	ป้องกันน้ำท่วมขังและวัชพืชอุดตัน	กองช่าง
๘๙	ติดตั้งระบบไฟฟ้าแสงสว่างแบบโซล่าเซลล์ บ้านรวมไทย หมู่ที่ ๑๓	เพื่อป้องกันอาชญากรรม	ติดตั้งระบบไฟฟ้าแสงสว่างแบบโซล่าเซลล์ บริเวณจุดเสี่ยง ภายในหมู่บ้าน จำนวน ๑๐ จุด	๓๐๐,๐๐๐	๐	๐	๐	๐	ประชาชนจำนวน ประชาชนจำนวน ๑๕๐ ครัวเรือน	ป้องกันอาชญากรรมบนท้องถนน	กองช่าง

รายละเอียดโครงการพัฒนา

(แบบ ผ.๐๒)

แผนพัฒนาท้องถิ่น (พ.ศ. ๒๕๖๖ - ๒๕๗๐)

องค์การบริหารส่วนตำบลทรายขาว อำเภอพาน จังหวัดเชียงราย

ก. ยุทธศาสตร์จังหวัด ยุทธศาสตร์ที่ ๔ การพัฒนาขีดความสามารถในการแข่งขันด้านการค้าการลงทุนและบริการ โลจิสติกส์เชื่อมโยงกลุ่มจังหวัด กลุ่มอาเซียน +๖ และ GMS

ข. ยุทธศาสตร์การพัฒนาของ อปท. ในเขตจังหวัด ยุทธศาสตร์ที่ ๑ ด้านการพัฒนาโครงสร้างพื้นฐานและระบบโลจิสติกส์ เชื่อมโยงกลุ่มจังหวัด กลุ่มอาเซียน+๖ และ GMS

ยุทธศาสตร์การพัฒนาของ อบต.ทรายขาว ยุทธศาสตร์ที่ ๑ การพัฒนา ด้านโครงสร้างพื้นฐาน ระบบสาธารณูปโภคสาธารณูปการและคมนาคมขนส่ง

แผนงานอุตสาหกรรมและการโยธา

งานก่อสร้าง

ที่	โครงการ	วัตถุประสงค์	เป้าหมาย (ผลผลิตของโครงการ)	งบประมาณ					ตัวชี้วัด(KPI)	ผลที่คาดว่าจะได้รับ	หน่วยงานรับผิดชอบหลัก
				๒๕๖๖ (บาท)	๒๕๖๗ (บาท)	๒๕๖๘ (บาท)	๒๕๖๙ (บาท)	๒๕๗๐ (บาท)			
๙๐	ก่อสร้างรางระบายน้ำคอนกรีตเสริมเหล็กรูปตัวยู (แบบปิด) บ้านรวมไทย หมู่ที่ ๑๓	เพื่อเป็นรางระบายน้ำ ป้องกันน้ำท่วมขัง	ก่อสร้างรางระบายน้ำคอนกรีตเสริมเหล็กรูปตัวยู (แบบปิด) เส้นทาง สาย B ระยะทาง ยาว ๙๓ เมตร	๐	๐	๒๐๐,๐๐๐	๐	๐	ประชาชนจำนวน ๑๕๐ครัวเรือน	ป้องกันน้ำท่วมขังและวัชพืชอุดตัน	กองช่าง
๙๑	ก่อสร้างถนนคอนกรีตเสริมเหล็ก บ้านรวมไทย หมู่ที่ ๑๓	เพื่อการคมนาคมที่สะดวก	ก่อสร้างถนนคอนกรีตเสริมเหล็ก เส้นทาง ขึ้นวัดใหม่ ขนาด กว้าง ๔ เมตร ยาว ๑๓๐ เมตร หนา ๐.๑๕ เมตร หรือมีพื้นที่ใช้สอยไม่น้อยกว่า ๕๒๐ ตารางเมตร	๐	๐	๐	๓๐๐,๐๐๐	๐	ประชาชนจำนวน ๑๕๐ครัวเรือน	มีเส้นทางคมนาคมที่สะดวก	กองช่าง
๙๒	ก่อสร้างระบบประปาพร้อมถังกรองน้ำ บ้านรวมไทย หมู่ที่ ๑๓	เพื่อให้มีน้ำใช้สะอาด ปลอดภัย	ก่อสร้างระบบประปาพร้อมถังกรองน้ำประปาหมู่บ้าน จำนวน ๑ แห่ง ตามแบบแปลน อบต.ทรายขาว	๐	๐	๐	๔๐๐,๐๐๐	๐	ประชาชนจำนวน ๑๕๐ครัวเรือน	มีน้ำสะอาด ปลอดภัย	กองช่าง

รายละเอียดโครงการพัฒนา

(แบบ ผ.๐๒)

แผนพัฒนาท้องถิ่น (พ.ศ. ๒๕๖๖ - ๒๕๗๐)

องค์การบริหารส่วนตำบลทรายขาว อำเภอพาน จังหวัดเชียงราย

ก. ยุทธศาสตร์จังหวัด ยุทธศาสตร์ที่ ๔ การพัฒนาขีดความสามารถในการแข่งขันด้านการค้าการลงทุนและบริการ โลจิสติกส์เชื่อมโยงกลุ่มจังหวัด กลุ่มอาเซียน +๖ และ GMS

ข. ยุทธศาสตร์การพัฒนาของ อปท. ในเขตจังหวัด ยุทธศาสตร์ที่ ๑ ด้านการพัฒนาโครงสร้างพื้นฐานและระบบโลจิสติกส์ เชื่อมโยงกลุ่มจังหวัด กลุ่มอาเซียน+๖ และ GMS

ยุทธศาสตร์การพัฒนาของ อบต.ทรายขาว ยุทธศาสตร์ที่ ๑ การพัฒนา ด้านโครงสร้างพื้นฐาน ระบบสาธารณูปโภคสาธารณูปการและคมนาคมขนส่ง

แผนงานอุตสาหกรรมและการโยธา

งานก่อสร้าง

ที่	โครงการ	วัตถุประสงค์	เป้าหมาย (ผลผลิตของโครงการ)	งบประมาณ					ตัวชี้วัด(KPI)	ผลที่คาดว่าจะได้รับ	หน่วยงานรับผิดชอบหลัก
				๒๕๖๖ (บาท)	๒๕๖๗ (บาท)	๒๕๖๘ (บาท)	๒๕๖๙ (บาท)	๒๕๗๐ (บาท)			
๙๓	ก่อสร้างถนนคอนกรีตเสริมเหล็ก บ้านรวมไทย หมู่ที่ ๑๓	เพื่อการคมนาคมที่สะดวก	ก่อสร้างถนนคอนกรีตเสริมเหล็ก เส้นทาง ขอยผู้ปุ่น ขนาด กว้าง ๖ เมตร ยาว ๒๕๐ เมตร หนา ๐.๑๕ เมตร หรือมีพื้นที่ใช้สอยไม่น้อยกว่า ๑,๕๐๐ ตารางเมตร				๒๗๕,๐๐๐	๒๗๕,๐๐๐	ประชาชนจำนวน ๑๕๐ครัวเรือน	มีเส้นทางคมนาคมที่สะดวก	กองช่าง
๙๔	ก่อสร้างถนนคอนกรีตเสริมเหล็ก บ้านรวมไทย หมู่ที่ ๑๓	เพื่อการคมนาคมที่สะดวก	ก่อสร้างถนนคอนกรีตเสริมเหล็ก เส้นทาง ขอยบ้านายสนม ขนาด กว้าง ๔ เมตร ยาว ๑๐๐ เมตร หนา ๐.๑๕ เมตร หรือมีพื้นที่ใช้สอยไม่น้อยกว่า ๔๐๐ ตารางเมตร	๐	๐	๐	๐	๒๒๐,๐๐๐	ประชาชนจำนวน ๑๕๐ครัวเรือน	มีเส้นทางคมนาคมที่สะดวก	กองช่าง

รายละเอียดโครงการพัฒนา

(แบบ ผ.๐๒)

แผนพัฒนาท้องถิ่น (พ.ศ. ๒๕๖๖ - ๒๕๗๐)

องค์การบริหารส่วนตำบลทรายขาว อำเภอพาน จังหวัดเชียงราย

ก. ยุทธศาสตร์จังหวัด ยุทธศาสตร์ที่ ๔ การพัฒนาขีดความสามารถในการแข่งขันด้านการค้าการลงทุนและบริการ โลจิสติกส์เชื่อมโยงกลุ่มจังหวัด กลุ่มอาเซียน +๖ และ GMS

ข. ยุทธศาสตร์การพัฒนาของ อปท. ในเขตจังหวัด ยุทธศาสตร์ที่ ๑ ด้านการพัฒนาโครงสร้างพื้นฐานและระบบโลจิสติกส์ เชื่อมโยงกลุ่มจังหวัด กลุ่มอาเซียน+๖ และ GMS

ยุทธศาสตร์การพัฒนาของ อบต.ทรายขาว ยุทธศาสตร์ที่ ๑ การพัฒนา ด้านโครงสร้างพื้นฐาน ระบบสาธารณูปโภคสาธารณูปการและคมนาคมขนส่ง

แผนงานอุตสาหกรรมและการโยธา

งานก่อสร้าง

ที่	โครงการ	วัตถุประสงค์	เป้าหมาย (ผลผลิตของโครงการ)	งบประมาณ					ตัวชี้วัด(KPI)	ผลที่คาดว่าจะได้รับ	หน่วยงานรับผิดชอบหลัก
				๒๕๖๖ (บาท)	๒๕๖๗ (บาท)	๒๕๖๘ (บาท)	๒๕๖๙ (บาท)	๒๕๗๐ (บาท)			
๙๕	ก่อสร้างถนนคอนกรีตเสริมเหล็ก บ้านสมานมิตร หมู่ที่ ๑๔	เพื่อให้ประชาชนมีคมนาคมที่สะดวกปลอดภัย	ก่อสร้างถนนคอนกรีตเสริมเหล็กเส้นทาง ซอยบ้านนายแดง หล้าเที่ยง ขนาด กว้าง ๔ เมตร ยาว ๑๐๐ เมตร หนา ๐.๑๕ เมตร หรือมีพื้นที่ใช้สอย ไม่น้อยกว่า ๔๐๐ ตารางเมตร	๒๒๐,๐๐๐	๐	๐	๐	๐	ประชากร ๑๐๐ คน	ประชาชนมีคมนาคมที่สะดวกปลอดภัย	กองช่าง
๙๖	ก่อสร้างถนนคอนกรีตเสริมเหล็ก บ้านสมานมิตร หมู่ที่ ๑๔	เพื่อให้ประชาชนมีคมนาคมที่สะดวกปลอดภัย	ก่อสร้างถนนคอนกรีตเสริมเหล็ก เส้นทาง บ้านนายยุทธนา ปิดปก ขนาดกว้าง ๔ เมตร ยาว ๓๐ เมตร หนา ๐.๑๕ เมตร หรือมีพื้นที่ใช้สอย ไม่น้อยกว่า ๑๒๐ ตารางเมตร	๖๖,๐๐๐	๐	๐	๐	๐	ประชากร ๑๒๐ คน	มีการคมนาคมที่สะดวกปลอดภัย	กองช่าง

รายละเอียดโครงการพัฒนา

(แบบ ผ.๐๒)

แผนพัฒนาท้องถิ่น (พ.ศ. ๒๕๖๖ - ๒๕๗๐)

องค์การบริหารส่วนตำบลทรายขาว อำเภอพาน จังหวัดเชียงราย

ก. ยุทธศาสตร์จังหวัด ยุทธศาสตร์ที่ ๔ การพัฒนาขีดความสามารถในการแข่งขันด้านการค้าการลงทุนและบริการ โลจิสติกส์เชื่อมโยงกลุ่มจังหวัด กลุ่มอาเซียน +๖ และ GMS

ข. ยุทธศาสตร์การพัฒนาของ อปท. ในเขตจังหวัด ยุทธศาสตร์ที่ ๑ ด้านการพัฒนาโครงสร้างพื้นฐานและระบบโลจิสติกส์ เชื่อมโยงกลุ่มจังหวัด กลุ่มอาเซียน+๖ และ GMS

ยุทธศาสตร์การพัฒนาของ อบต.ทรายขาว ยุทธศาสตร์ที่ ๑ การพัฒนา ด้านโครงสร้างพื้นฐาน ระบบสาธารณูปโภคสาธารณูปการและคมนาคมขนส่ง

แผนงานอุตสาหกรรมและการโยธา

งานก่อสร้าง

ที่	โครงการ	วัตถุประสงค์	เป้าหมาย (ผลผลิตของโครงการ)	งบประมาณ					ตัวชี้วัด(KPI)	ผลที่คาดว่าจะได้รับ	หน่วยงานรับผิดชอบหลัก
				๒๕๖๖ (บาท)	๒๕๖๗ (บาท)	๒๕๖๘ (บาท)	๒๕๖๙ (บาท)	๒๕๗๐ (บาท)			
๔๗	ก่อสร้างถนนคอนกรีตเสริมเหล็ก บ้านสมานมิตร หมู่ที่ ๑๔	เพื่อให้ประชาชนมีคมนาคมที่สะดวกปลอดภัย	ก่อสร้างถนนคอนกรีตเสริมเหล็ก เส้นทาง บ้านลุงปิ่น กรุณา ขนาดกว้าง ๔ เมตร ยาว ๑๐๐ เมตร หนา ๐.๑๕ เมตร หรือมีพื้นที่ใช้สอยไม่น้อยกว่า ๔๐๐ ตารางเมตร	๐	๒๒๐,๐๐๐	๐	๐	๐	ประชากร ๓๐ คน	มีการคมนาคมที่สะดวกปลอดภัย	กองช่าง
๔๘	ก่อสร้างถนนคอนกรีตเสริมเหล็ก บ้านสมานมิตร หมู่ที่ ๑๔	เพื่อให้ประชาชนมีการคมนาคมที่สะดวก ปลอดภัย	ก่อสร้างถนนคอนกรีตเสริมเหล็ก เส้นทาง บ้านนางตา มัชชะ ขนาดกว้าง ๔ เมตร ยาว ๑๐๐ เมตร หนา ๐.๑๕ เมตร หรือมีพื้นที่ใช้สอยไม่น้อยกว่า ๔๐๐ ตารางเมตร	๐	๒๒๐,๐๐๐	๐	๐	๐	ประชากร ๓๐ คน	มีการคมนาคมที่สะดวกปลอดภัย	กองช่าง

รายละเอียดโครงการพัฒนา

(แบบ ผ.๐๒)

แผนพัฒนาท้องถิ่น (พ.ศ. ๒๕๖๖ - ๒๕๗๐)

องค์การบริหารส่วนตำบลทรายขาว อำเภอพาน จังหวัดเชียงราย

ก. ยุทธศาสตร์จังหวัด ยุทธศาสตร์ที่ ๔ การพัฒนาขีดความสามารถในการแข่งขันด้านการค้าการลงทุนและบริการ โลจิสติกส์เชื่อมโยงกลุ่มจังหวัด กลุ่มอาเซียน +๖ และ GMS

ข. ยุทธศาสตร์การพัฒนาของ อปท. ในเขตจังหวัด ยุทธศาสตร์ที่ ๑ ด้านการพัฒนาโครงสร้างพื้นฐานและระบบโลจิสติกส์ เชื่อมโยงกลุ่มจังหวัด กลุ่มอาเซียน+๖ และ GMS

ยุทธศาสตร์การพัฒนาของ อบต.ทรายขาว ยุทธศาสตร์ที่ ๑ การพัฒนา ด้านโครงสร้างพื้นฐาน ระบบสาธารณูปโภคสาธารณูปการและคมนาคมขนส่ง

แผนงานอุตสาหกรรมและการโยธา

งานก่อสร้าง

ที่	โครงการ	วัตถุประสงค์	เป้าหมาย (ผลผลิตของโครงการ)	งบประมาณ					ตัวชี้วัด(KPI)	ผลที่คาดว่าจะได้รับ	หน่วยงานรับผิดชอบหลัก
				๒๕๖๖ (บาท)	๒๕๖๗ (บาท)	๒๕๖๘ (บาท)	๒๕๖๙ (บาท)	๒๕๗๐ (บาท)			
๙๙	ก่อสร้างถนนคอนกรีตเสริมเหล็ก บ้านสมานมิตร หมู่ที่ ๑๔	เพื่อให้ประชาชนมีการคมนาคมที่สะดวก ปลอดภัย	ก่อสร้างถนนคอนกรีตเสริมเหล็ก เส้นทาง ขอยบ้านนางบัวแก้ว ศรีภรณา ขนาด กว้าง ๔ เมตร ยาว ๕๐ เมตร หนา ๐.๑๕ เมตร หรือมีพื้นที่ใช้สอยไม่น้อยกว่า ๒๐๐ ตารางเมตร	๐	๐	๑๑๐,๐๐๐	๐	๐	ประชากร ๕๐ คน	มีการคมนาคมที่สะดวก ปลอดภัย	กองช่าง
๑๐๐	ติดตั้งระบบไฟฟ้าแสงสว่างแบบโซล่าเซลล์ บ้านสมานมิตร หมู่ที่ ๑๔	เพื่อลดอาชญากรรมบนท้องถนน	ติดตั้งระบบไฟฟ้าแสงสว่างแบบโซล่าเซลล์ เส้นทางสายหลัก ทางแยก จุดเสี่ยง ภายในหมู่บ้าน จำนวน ๓๐ จุด	๐	๐	๓๐๐,๐๐๐	๓๐๐,๐๐๐	๓๐๐,๐๐๐	ประชากร ๓๙๐ คน	ลดอาชญากรรมบนท้องถนน	กองช่าง
๑๐๑	ก่อสร้างฝายปิดรางระบายน้ำคอนกรีตเสริมเหล็ก บ้านสมานมิตร หมู่ที่ ๑๔	เพื่อลดอุบัติเหตุของชุมชน	ก่อสร้างฝายปิดรางระบายน้ำคอนกรีตเสริมเหล็ก เส้นทาง สายหลัก ระยะทางยาว ๖๐๐ เมตร	๐	๐	๓๐๐,๐๐๐	๓๐๐,๐๐๐	๓๐๐,๐๐๐	ประชากร ๓๙๐ คน	ประชาชนมีความปลอดภัย	กองช่าง

รายละเอียดโครงการพัฒนา

(แบบ ผ.๐๒)

แผนพัฒนาท้องถิ่น (พ.ศ. ๒๕๖๖ - ๒๕๗๐)

องค์การบริหารส่วนตำบลทรายขาว อำเภอพาน จังหวัดเชียงราย

ก. ยุทธศาสตร์จังหวัด ยุทธศาสตร์ที่ ๔ การพัฒนาขีดความสามารถในการแข่งขันด้านการค้าการลงทุนและบริการ โลจิสติกส์เชื่อมโยงกลุ่มจังหวัด กลุ่มอาเซียน +๖ และ GMS

ข. ยุทธศาสตร์การพัฒนาของ อปท. ในเขตจังหวัด ยุทธศาสตร์ที่ ๑ ด้านการพัฒนาโครงสร้างพื้นฐานและระบบโลจิสติกส์ เชื่อมโยงกลุ่มจังหวัด กลุ่มอาเซียน+๖ และ GMS

ยุทธศาสตร์การพัฒนาของ อบต.ทรายขาว ยุทธศาสตร์ที่ ๑ การพัฒนา ด้านโครงสร้างพื้นฐาน ระบบสาธารณูปโภคสาธารณูปการและคมนาคมขนส่ง

แผนงานอุตสาหกรรมและการโยธา

งานก่อสร้าง

ที่	โครงการ	วัตถุประสงค์	เป้าหมาย (ผลผลิตของโครงการ)	งบประมาณ					ตัวชี้วัด(KPI)	ผลที่คาดว่าจะได้รับ	หน่วยงานรับผิดชอบหลัก
				๒๕๖๖ (บาท)	๒๕๖๗ (บาท)	๒๕๖๘ (บาท)	๒๕๖๙ (บาท)	๒๕๗๐ (บาท)			
๑๐๒	วางท่อน้ำทิ้งแบบคอนกรีต บ้านสมานมิตร หมู่ที่ ๑๔	ประชาชนใช้ถนนได้ สะดวก น้ำไหลผ่านสะดวก	วางท่อน้ำทิ้งแบบคอนกรีต เส้นทาง ซอย ๗ (ทิศเหนือ) ขนาดท่อนคอนกรีต กว้าง ๖๐ เซนติเมตร ยาว ๑๐๐ เมตร	๐	๐	๐	๑๐๐,๐๐๐	๐	ประชากร ๓๐ คน	ประชาชนใช้เส้นทางอย่างปลอดภัย เส้นทางน้ำไหลผ่านสะดวก	กองช่าง
๑๐๓	ก่อสร้างถนนลูกรัง บ้านสมานมิตร หมู่ที่ ๑๔	ประชาชนมีการคมนาคมที่สะดวก	ก่อสร้างถนนลูกรัง พร้อมบดอัด เส้นทางจากบ่อขยะประจำหมู่บ้าน ถึง คูเคียน ระยะทางยาว ๑,๐๐๐	๐	๐	๐	๓๐๐,๐๐๐	๐	ประชากร ๓๐ครัวเรือน	มีเส้นทางคมนาคมที่สะดวก	กองช่าง
๑๐๔	วางท่อน้ำทิ้งแบบคอนกรีต บ้านสมานมิตร หมู่ที่ ๑๔	ประชาชนใช้ถนนได้ สะดวก น้ำไหลผ่านสะดวก	วางท่อน้ำทิ้งแบบคอนกรีต เส้นทาง ซอย ๗ (ทิศใต้) ขนาดท่อนคอนกรีต กว้าง ๖๐ เซนติเมตร ยาว ๑๐๐ เมตร	๐	๐	๐	๐	๑๐๐,๐๐๐	ประชากร ๓๐ครัวเรือน	ประชาชนใช้เส้นทางอย่างปลอดภัย เส้นทางน้ำไหลผ่านสะดวก	กองช่าง

รายละเอียดโครงการพัฒนา

(แบบ ผ.๐๒)

แผนพัฒนาท้องถิ่น (พ.ศ. ๒๕๖๖ - ๒๕๗๐)

องค์การบริหารส่วนตำบลทรายขาว อำเภอพาน จังหวัดเชียงราย

ก. ยุทธศาสตร์จังหวัด ยุทธศาสตร์ที่ ๔ การพัฒนาขีดความสามารถในการแข่งขันด้านการค้าการลงทุนและบริการ โลจิสติกส์เชื่อมโยงกลุ่มจังหวัด กลุ่มอาเซียน +๖ และ GMS

ข. ยุทธศาสตร์การพัฒนาของ อปท. ในเขตจังหวัด ยุทธศาสตร์ที่ ๑ ด้านการพัฒนาโครงสร้างพื้นฐานและระบบโลจิสติกส์ เชื่อมโยงกลุ่มจังหวัด กลุ่มอาเซียน+๖ และ GMS

ยุทธศาสตร์การพัฒนาของ อบต.ทรายขาว ยุทธศาสตร์ที่ ๑ การพัฒนา ด้านโครงสร้างพื้นฐาน ระบบสาธารณูปโภคสาธารณูปการและคมนาคมขนส่ง

แผนงานอุตสาหกรรมและการโยธา

งานก่อสร้าง

ที่	โครงการ	วัตถุประสงค์	เป้าหมาย (ผลผลิตของโครงการ)	งบประมาณ					ตัวชี้วัด(KPI)	ผลที่คาดว่าจะได้รับ	หน่วยงานรับผิดชอบหลัก
				๒๕๖๖ (บาท)	๒๕๖๗ (บาท)	๒๕๖๘ (บาท)	๒๕๖๙ (บาท)	๒๕๗๐ (บาท)			
๑๐๕	ขุดเจาะบ่อบาดาล เพื่อการอุปโภค บริโภค บ้านทรายทอง หมู่ที่ ๑๕	เพื่อให้ชาวบ้านมีน้ำใช้ในการอุปโภคบริโภค	ขุดเจาะบ่อบาดาลขนาดเส้นผ่าศูนย์กลางไม่น้อยกว่า ๖ นิ้ว ความลึกไม่น้อยกว่า ๑๐๐ เมตร พร้อมแท็งก์น้ำคอนกรีตเสริมเหล็ก ระบบกักเก็บน้ำ ระบบสูบน้ำ ระบบไฟฟ้า ระบบกรองน้ำ ฯลฯ จำนวน ๑ แห่ง	๘๐๐,๐๐๐	๐	๐	๐	๐	๑๐๖ ครัวเรือน	ประชาชนมีน้ำใช้ในการอุปโภค บริโภค	กองช่าง
๑๐๖	วางท่อระบายน้ำคอนกรีตเสริมเหล็ก บ้านทรายทอง หมู่ที่ ๑๕	เพื่อแก้ไขปัญหา น้ำไหลเอ่อท่วมถนน	วางท่อระบายน้ำคอนกรีตเสริมเหล็ก เส้นทาง ขอย ๑๐ (ทิศใต้) บ้านทรายทอง หมู่ที่ ๑๕ ระยะทางยาว ๑๕๐ เมตร	๐	๒๐๐,๐๐๐	๐	๐	๐	๙ ครัวเรือน	น้ำไหลสะดวก ลดอุบัติเหตุ	กองช่าง
๑๐๗	ติดตั้งระบบไฟฟ้าแสงสว่างแบบโซล่าเซลล์ บ้านทรายทอง หมู่ที่ ๑๕	เพื่อลดการเกิดอุบัติเหตุในพื้นที่	ติดตั้งระบบไฟฟ้าแสงสว่างโซล่าเซลล์ พื้นที่จุดเสี่ยง ทางแยก ในพื้นที่จำนวน ๔ จุด	๐	๐	๑๒๐,๐๐๐	๐	๐	๑๐๖ ครัวเรือน	ลดอุบัติเหตุทางท้องถนน	กองช่าง

รายละเอียดโครงการพัฒนา

(แบบ ผ.๐๒)

แผนพัฒนาท้องถิ่น (พ.ศ. ๒๕๖๖ - ๒๕๗๐)

องค์การบริหารส่วนตำบลทรายขาว อำเภอพาน จังหวัดเชียงราย

ก. ยุทธศาสตร์จังหวัด ยุทธศาสตร์ที่ ๔ การพัฒนาขีดความสามารถในการแข่งขันด้านการค้าการลงทุนและบริการ โลจิสติกส์เชื่อมโยงกลุ่มจังหวัด กลุ่มอาเซียน +๖ และ GMS

ข. ยุทธศาสตร์การพัฒนาของ อปท. ในเขตจังหวัด ยุทธศาสตร์ที่ ๑ ด้านการพัฒนาโครงสร้างพื้นฐานและระบบโลจิสติกส์ เชื่อมโยงกลุ่มจังหวัด กลุ่มอาเซียน+๖ และ GMS

ยุทธศาสตร์การพัฒนาของ อบต.ทรายขาว ยุทธศาสตร์ที่ ๑ การพัฒนา ด้านโครงสร้างพื้นฐาน ระบบสาธารณูปโภคสาธารณูปการและคมนาคมขนส่ง

แผนงานอุตสาหกรรมและการโยธา

งานก่อสร้าง

ที่	โครงการ	วัตถุประสงค์	เป้าหมาย (ผลผลิตของโครงการ)	งบประมาณ					ตัวชี้วัด(KPI)	ผลที่คาดว่าจะได้รับ	หน่วยงานรับผิดชอบหลัก
				๒๕๖๖ (บาท)	๒๕๖๗ (บาท)	๒๕๖๘ (บาท)	๒๕๖๙ (บาท)	๒๕๗๐ (บาท)			
๑๐๘	ก่อสร้างรางระบายน้ำคอนกรีตเสริมเหล็กรูปตัวยู (แบบปิด) บ้านทรายทอง หมู่ที่ ๑๕	เพื่อระบายน้ำออกจากถนน แก้ไขปัญหาน้ำท่วมขัง	ก่อสร้างรางระบายน้ำคอนกรีตเสริมเหล็กรูปตัวยู(แบบปิด) เส้นทาง ซอย ๑ ระยะทางยาว ๕๐๐ เมตร	๐	๒๗๕,๐๐๐	๒๗๕,๐๐๐	๒๗๕,๐๐๐	๒๗๕,๐๐๐	๑๐ ครั้ง/เดือน	แก้ไขปัญหา น้ำท่วมขัง มีคมนาคมที่สะดวก	กองช่าง
๑๐๙	ปรับปรุงศาลาอเนกประสงค์ บ้านทรายทอง หมู่ที่ ๑๕	เพื่อเป็นการปรับปรุงศาลาอเนกประสงค์ หมู่บ้าน ให้ดูสะอาด น่าใช้	ปรับปรุงศาลาอเนกประสงค์หมู่บ้าน โดยการปูกระเบื้องขนาดพื้นที่ กว้าง ๖ เมตร ยาว ๘ เมตร หรือมีพื้นที่ใช้สอยไม่น้อยกว่า ๔๘ ตารางเมตร	๐	๐	๐	๔๐,๐๐๐	๐	๑๐๖ ครั้ง/เดือน	มีสถานที่ทำกิจกรรมที่ สะดวก สะอาด	กองช่าง
๑๑๐	ติดตั้งระบบเสียงตามสาย บ้านทรายทอง หมู่ที่ ๑๕	เพื่อการประชาสัมพันธ์ ข้อมูลข่าวสารทางราชการให้ทั่วถึง	ปรับปรุง ระบบเสียงตามสาย เช่น แอมป์ขยายเสียง ระบบส่งสัญญาณ ระบบขยายสัญญาณ และอุปกรณ์อื่น ๆ ที่เกี่ยวข้อง ฯลฯ	๐	๐	๐	๑๐๐,๐๐๐	๐	๑๐๖ ครั้ง/เดือน	ประชาสัมพันธ์ ได้อย่างถูกต้องและทั่วถึง	กองช่าง

รายละเอียดโครงการพัฒนา

(แบบ ผ.๐๒)

แผนพัฒนาท้องถิ่น (พ.ศ. ๒๕๖๖ - ๒๕๗๐)

องค์การบริหารส่วนตำบลทรายขาว อำเภอพาน จังหวัดเชียงราย

ก. ยุทธศาสตร์จังหวัด ยุทธศาสตร์ที่ ๔ การพัฒนาขีดความสามารถในการแข่งขันด้านการค้าการลงทุนและบริการ โลจิสติกส์เชื่อมโยงกลุ่มจังหวัด กลุ่มอาเซียน +๖ และ GMS

ข. ยุทธศาสตร์การพัฒนาของ อปท. ในเขตจังหวัด ยุทธศาสตร์ที่ ๑ ด้านการพัฒนาโครงสร้างพื้นฐานและระบบโลจิสติกส์ เชื่อมโยงกลุ่มจังหวัด กลุ่มอาเซียน+๖ และ GMS

ยุทธศาสตร์การพัฒนาของ อบต.ทรายขาว ยุทธศาสตร์ที่ ๑ การพัฒนา ด้านโครงสร้างพื้นฐาน ระบบสาธารณูปโภคสาธารณูปการและคมนาคมขนส่ง

แผนงานอุตสาหกรรมและการโยธา

งานก่อสร้าง

ที่	โครงการ	วัตถุประสงค์	เป้าหมาย (ผลผลิตของโครงการ)	งบประมาณ					ตัวชี้วัด(KPI)	ผลที่คาดว่าจะได้รับ	หน่วยงานรับผิดชอบหลัก
				๒๕๖๖ (บาท)	๒๕๖๗ (บาท)	๒๕๖๘ (บาท)	๒๕๖๙ (บาท)	๒๕๗๐ (บาท)			
๑๑๑	ขยายไหล่ทางคอนกรีตเสริมเหล็ก บ้านโป่งทิว หมู่ที่ ๑๖	เพื่อการสัญจรอย่างสะดวก ปลอดภัย	ขยายไหล่ทางคอนกรีตเสริมเหล็ก เส้นทางซอย ๓/๖ กว้างข้างละ ๑ เมตร ยาว ๒๗๕ เมตร หรือมีพื้นที่ใช้สอยไม่น้อยกว่า ๕๕๐ ตารางเมตร	๓๐๐,๐๐๐	๐	๐	๐	๐	๒๖๐ ครัวเรือน	มีการคมนาคมที่สะดวก ปลอดภัย	กองช่าง
๑๑๒	ก่อสร้างผนังกันตลิ่งพัง บ้านโป่งทิว หมู่ที่ ๑๖	เพื่อประชาชนมีความปลอดภัยในการสัญจร	ก่อสร้างผนังกันตลิ่งพัง เส้นทาง ซอย ๑ ห้วยป่า ยาง ห้วยแก้ว ขนาด สูง ๕ เมตร ยาว ๑๕ เมตร ตามแบบแปลน อบต. ทรายขาว	๓๐๐,๐๐๐	๐	๐	๐	๐	๒๖๐ ครัวเรือน	มีการคมนาคมที่สะดวก ปลอดภัย	กองช่าง
๑๑๓	ขยายไหล่ทางคอนกรีตเสริมเหล็ก บ้านโป่งทิว หมู่ที่ ๑๖	เพื่อการคมนาคมที่สะดวก ปลอดภัย	ขยายไหล่ทางคอนกรีตเสริมเหล็ก เส้นทาง ซอย ๓ ขนาด กว้างข้างละ ๑ เมตร ยาว ๒๗๕ เมตร หรือมีพื้นที่ใช้สอยไม่น้อยกว่า ๕๕๐ ตารางเมตร	๓๐๐,๐๐๐	๐	๐	๐	๐	๒๖๐ ครัวเรือน	มีการคมนาคมที่สะดวก ปลอดภัย	กองช่าง

รายละเอียดโครงการพัฒนา

(แบบ ผ.๐๒)

แผนพัฒนาท้องถิ่น (พ.ศ. ๒๕๖๖ - ๒๕๗๐)

องค์การบริหารส่วนตำบลทรายขาว อำเภอพาน จังหวัดเชียงราย

ก. ยุทธศาสตร์จังหวัด ยุทธศาสตร์ที่ ๔ การพัฒนาขีดความสามารถในการแข่งขันด้านการค้าการลงทุนและบริการ โลจิสติกส์เชื่อมโยงกลุ่มจังหวัด กลุ่มอาเซียน +๖ และ GMS

ข. ยุทธศาสตร์การพัฒนาของ อปท. ในเขตจังหวัด ยุทธศาสตร์ที่ ๑ ด้านการพัฒนาโครงสร้างพื้นฐานและระบบโลจิสติกส์ เชื่อมโยงกลุ่มจังหวัด กลุ่มอาเซียน+๖ และ GMS

ยุทธศาสตร์การพัฒนาของ อบต.ทรายขาว ยุทธศาสตร์ที่ ๑ การพัฒนา ด้านโครงสร้างพื้นฐาน ระบบสาธารณูปโภคสาธารณูปการและคมนาคมขนส่ง

แผนงานอุตสาหกรรมและการโยธา

งานก่อสร้าง

ที่	โครงการ	วัตถุประสงค์	เป้าหมาย (ผลผลิตของโครงการ)	งบประมาณ					ตัวชี้วัด(KPI)	ผลที่คาดว่าจะได้รับ	หน่วยงานรับผิดชอบหลัก	
				๒๕๖๖ (บาท)	๒๕๖๗ (บาท)	๒๕๖๘ (บาท)	๒๕๖๙ (บาท)	๒๕๗๐ (บาท)				
๑๑๔	ขยายไหล่ทางคอนกรีตเสริมเหล็ก บ้านโป่งทิว หมู่ที่ ๑๖	เพื่อการคมนาคมที่สะดวก ปลอดภัย	ขยายไหล่ทางคอนกรีตเสริมเหล็ก เส้นทาง ซอย ๑ ขนาด กว้างข้างละ ๑ เมตร ยาว ๑๐๐ เมตร หรือมีพื้นที่ใช้สอยไม่น้อยกว่า ๒๐๐ ตารางเมตร	๐	๑๑๐,๐๐๐	๐	๐	๐	๐	๒๖๐ ครัวเรือน	มีการคมนาคมที่สะดวก ปลอดภัย	กองช่าง
๑๑๕	ก่อสร้างถนนคอนกรีตเสริมเหล็ก บ้านโป่งทิว หมู่ที่ ๑๖	เพื่อการคมนาคมที่สะดวก ปลอดภัย	ก่อสร้างถนนคอนกรีตเสริมเหล็กเส้นทาง ซอย ๑/๓ ขนาด กว้าง ๓ เมตร ยาว ๕๐๐ เมตร หรือมีพื้นที่ใช้สอยไม่น้อยกว่า ๑,๕๐๐ ตารางเมตร	๐	๒๗๕,๐๐๐	๒๗๕,๐๐๐	๒๗๕,๐๐๐	๐	๐	๒๖๐ ครัวเรือน	มีการคมนาคมที่สะดวก ปลอดภัย	กองช่าง

รายละเอียดโครงการพัฒนา

(แบบ ผ.๐๒)

แผนพัฒนาท้องถิ่น (พ.ศ. ๒๕๖๖ - ๒๕๗๐)

องค์การบริหารส่วนตำบลทรายขาว อำเภอพาน จังหวัดเชียงราย

ก. ยุทธศาสตร์จังหวัด ยุทธศาสตร์ที่ ๔ การพัฒนาขีดความสามารถในการแข่งขันด้านการค้าการลงทุนและบริการ โลจิสติกส์เชื่อมโยงกลุ่มจังหวัด กลุ่มอาเซียน +๖ และ GMS

ข. ยุทธศาสตร์การพัฒนาของ อปท. ในเขตจังหวัด ยุทธศาสตร์ที่ ๑ ด้านการพัฒนาโครงสร้างพื้นฐานและระบบโลจิสติกส์ เชื่อมโยงกลุ่มจังหวัด กลุ่มอาเซียน+๖ และ GMS

ยุทธศาสตร์การพัฒนาของ อบต.ทรายขาว ยุทธศาสตร์ที่ ๑ การพัฒนา ด้านโครงสร้างพื้นฐาน ระบบสาธารณูปโภคสาธารณูปการและคมนาคมขนส่ง

แผนงานอุตสาหกรรมและการโยธา

งานก่อสร้าง

ที่	โครงการ	วัตถุประสงค์	เป้าหมาย (ผลผลิตของโครงการ)	งบประมาณ					ตัวชี้วัด(KPI)	ผลที่คาดว่าจะได้รับ	หน่วยงานรับผิดชอบหลัก	
				๒๕๖๖ (บาท)	๒๕๖๗ (บาท)	๒๕๖๘ (บาท)	๒๕๖๙ (บาท)	๒๕๗๐ (บาท)				
๑๑๖	ติดตั้งระบบเสียงตามสาย บ้านโป่งทิว หมู่ที่ ๑๖	เพื่อการประชาสัมพันธ์ ข้อมูลข่าวสารทางราชการให้ทั่วถึง	ติดตั้งระบบเสียงตามสาย เช่น แอมป์ขยายเสียง ระบบส่งสัญญาณ ระบบขยายสัญญาณ และอุปกรณ์อื่น ๆ ที่เกี่ยวข้อง ฯลฯ	๐	๑๐๐,๐๐๐	๐	๐	๐	๐	๒๖๐ ครัวเรือน	การประชาสัมพันธ์ ชัดเจน ถูกต้อง ครบถ้วน	กองช่าง
๑๑๗	ก่อสร้างรางส่งน้ำคอนกรีตรูปตัววี(แบบเปิด) บ้านโป่งทิว หมู่ที่ ๑๖	เพื่อส่งน้ำสำหรับการเกษตร	ก่อสร้างรางส่งน้ำคอนกรีตรูปตัววี(แบบเปิด) ขนาด ลึก ๑ เมตร ระยะทางยาว ๑๖๐ เมตร	๐	๐	๓๐๐,๐๐๐	๐	๐	๐	๒๖๐ ครัวเรือน	ภาคการเกษตร ได้รับผลประโยชน์	กองช่าง
๑๑๘	ก่อสร้างรางระบายน้ำคอนกรีตเสริมเหล็กรูปตัวยู (แบบปิด) บ้านโป่งทิว หมู่ที่ ๑๖	เพื่อระบายน้ำ ป้องกันน้ำป่าไหลหลาก	ก่อสร้างรางระบายน้ำคอนกรีตเสริมเหล็กรูปตัวยู(แบบปิด) เส้นทาง ลำห้วยแก้ว ระยะทางยาว ๑๓๖ เมตร	๐	๐	๓๐๐,๐๐๐	๐	๐	๐	๒๖๐ ครัวเรือน	การเดินทางปลอดภัย ไม่มีเศษวัชพืชอุดตัน	กองช่าง

รายละเอียดโครงการพัฒนา

(แบบ ผ.๐๒)

แผนพัฒนาท้องถิ่น (พ.ศ. ๒๕๖๖ - ๒๕๗๐)

องค์การบริหารส่วนตำบลทรายขาว อำเภอพาน จังหวัดเชียงราย

ก. ยุทธศาสตร์จังหวัด ยุทธศาสตร์ที่ ๔ การพัฒนาขีดความสามารถในการแข่งขันด้านการค้าการลงทุนและบริการ โลจิสติกส์เชื่อมโยงกลุ่มจังหวัด กลุ่มอาเซียน +๖ และ GMS

ข. ยุทธศาสตร์การพัฒนาของ อปท. ในเขตจังหวัด ยุทธศาสตร์ที่ ๑ ด้านการพัฒนาโครงสร้างพื้นฐานและระบบโลจิสติกส์ เชื่อมโยงกลุ่มจังหวัด กลุ่มอาเซียน+๖ และ GMS

ยุทธศาสตร์การพัฒนาของ อบต.ทรายขาว ยุทธศาสตร์ที่ ๑ การพัฒนา ด้านโครงสร้างพื้นฐาน ระบบสาธารณูปโภคสาธารณูปการและคมนาคมขนส่ง

แผนงานอุตสาหกรรมและการโยธา

งานก่อสร้าง

ที่	โครงการ	วัตถุประสงค์	เป้าหมาย (ผลผลิตของโครงการ)	งบประมาณ					ตัวชี้วัด(KPI)	ผลที่คาดว่าจะได้รับ	หน่วยงานรับผิดชอบหลัก
				๒๕๖๖ (บาท)	๒๕๖๗ (บาท)	๒๕๖๘ (บาท)	๒๕๖๙ (บาท)	๒๕๗๐ (บาท)			
๑๑๙	ปรับปรุงระบบกรองน้ำประปาหมู่บ้าน บ้านดงลาน หมู่ที่ ๑๗	เพื่อให้มีน้ำสะอาดเพียงพอต่อการอุปโภค บริโภค	ปรับปรุงระบบกรองน้ำ เปลี่ยนสารกรองน้ำ เปลี่ยนวัสดุ อุปกรณ์ ต่าง ๆ ที่หมดอายุการใช้งาน ตามแบบแปลน อบต.ทรายขาว	๓๐๐,๐๐๐	๐	๐	๐	๐	ประชากร ๗๐ ครัวเรือน	มีน้ำเพียงพอสะอาดปลอดภัย	กองช่าง
๑๒๐	ต่อเติมอาคารอเนกประสงค์ประจำหมู่บ้าน บ้านดงลาน หมู่ที่ ๑๗	เพื่อใช้เป็นสถานที่จัดกิจกรรมต่าง ๆ ของหมู่บ้าน	ต่อเติมอาคารอเนกประสงค์ประจำหมู่บ้าน ขนาด กว้าง ๘ เมตร ยาว ๑๘ เมตร สูง ๓ เมตร ตามแบบแปลน อบต.ทรายขาว	๔๐๐,๐๐๐	๐	๐	๐	๐	ประชากร ๑๒๓ ครัวเรือน	ประชาชนมีสถานที่ใช้สำหรับทำกิจกรรมต่าง ๆ ของหมู่บ้าน	กองช่าง
๑๒๑	ติดตั้งระบบไฟฟ้าแสงสว่างแบบโซล่าเซลล์ บ้านดงลาน หมู่ที่ ๑๗	เพื่อลดปัญหาอุบัติเหตุตอนกลางคืน	ติดตั้งระบบไฟฟ้าแสงสว่างแบบโซล่าเซลล์ เส้นทาง ซอย ๗ ชลประทาน จำนวน ๑๓ จุด	๓๙๐,๐๐๐	๐	๐	๐	๐	ประชากร ๑๒๐ ครัวเรือน	มีแสงสว่างเพียงพอและลดอุบัติเหตุ	กองช่าง

รายละเอียดโครงการพัฒนา

(แบบ ผ.๐๒)

แผนพัฒนาท้องถิ่น (พ.ศ. ๒๕๖๖ - ๒๕๗๐)

องค์การบริหารส่วนตำบลทรายขาว อำเภอพาน จังหวัดเชียงราย

ก. ยุทธศาสตร์จังหวัด ยุทธศาสตร์ที่ ๔ การพัฒนาขีดความสามารถในการแข่งขันด้านการค้าการลงทุนและบริการ โลจิสติกส์เชื่อมโยงกลุ่มจังหวัด กลุ่มอาเซียน +๖ และ GMS

ข. ยุทธศาสตร์การพัฒนาของ อปท. ในเขตจังหวัด ยุทธศาสตร์ที่ ๑ ด้านการพัฒนาโครงสร้างพื้นฐานและระบบโลจิสติกส์ เชื่อมโยงกลุ่มจังหวัด กลุ่มอาเซียน+๖ และ GMS

ยุทธศาสตร์การพัฒนาของ อบต.ทรายขาว ยุทธศาสตร์ที่ ๑ การพัฒนา ด้านโครงสร้างพื้นฐาน ระบบสาธารณูปโภคสาธารณูปการและคมนาคมขนส่ง

แผนงานอุตสาหกรรมและการโยธา

งานก่อสร้าง

ที่	โครงการ	วัตถุประสงค์	เป้าหมาย (ผลผลิตของโครงการ)	งบประมาณ					ตัวชี้วัด(KPI)	ผลที่คาดว่าจะได้รับ	หน่วยงานรับผิดชอบหลัก
				๒๕๖๖ (บาท)	๒๕๖๗ (บาท)	๒๕๖๘ (บาท)	๒๕๖๙ (บาท)	๒๕๗๐ (บาท)			
๑๒๒	ซ่อมแซมถนน คอนกรีตเสริมเหล็ก บ้านดงลาน หมู่ที่ ๑๗	เพื่อการคมนาคมที่สะดวก	ซ่อมแซมถนน คอนกรีตเสริมเหล็ก เส้นทาง ขอยข้างวัดพระธาตุดงลาน ขนาด กว้าง ๒ เมตร ยาว ๙๐ เมตร หรือมีพื้นที่ใช้สอยไม่น้อยกว่า ๑๘๐ ตารางเมตร	๙๙,๐๐๐	๐	๐	๐	๐	ประชากร ๑๒๕ คริวเรือน	เพื่อการคมนาคมที่สะดวกปลอดภัย	กองช่าง
๑๒๓	ก่อสร้างอาคารอเนกประสงค์ ตรงข้ามศาลาประชาคม บ้านดงลาน หมู่ที่ ๑๗	เพื่อใช้เป็นสถานที่จัดทำกิจกรรมต่าง ๆ ของหมู่บ้าน	ก่อสร้างอาคารอเนกประสงค์ ตรงข้ามศาลาประชาคม บ้านดงลาน ขนาด กว้าง ๖ เมตร ยาว ๑๘ เมตร สูง ๓ เมตร ตามแบบแปลน อบต.ทรายขาว	๐	๓๕๐,๐๐๐	๐	๐	๐	ประชากร ๑๒๕ คริวเรือน	มีสถานที่ใช้ประกอบกิจกรรมของหมู่บ้าน	กองช่าง

รายละเอียดโครงการพัฒนา

(แบบ ผ.๐๒)

แผนพัฒนาท้องถิ่น (พ.ศ. ๒๕๖๖ - ๒๕๗๐)

องค์การบริหารส่วนตำบลทรายขาว อำเภอพาน จังหวัดเชียงราย

ก. ยุทธศาสตร์จังหวัด ยุทธศาสตร์ที่ ๔ การพัฒนาขีดความสามารถในการแข่งขันด้านการค้าการลงทุนและบริการ โลจิสติกส์เชื่อมโยงกลุ่มจังหวัด กลุ่มอาเซียน +๖ และ GMS

ข. ยุทธศาสตร์การพัฒนาของ อปท. ในเขตจังหวัด ยุทธศาสตร์ที่ ๑ ด้านการพัฒนาโครงสร้างพื้นฐานและระบบโลจิสติกส์ เชื่อมโยงกลุ่มจังหวัด กลุ่มอาเซียน+๖ และ GMS

ยุทธศาสตร์การพัฒนาของ อบต.ทรายขาว ยุทธศาสตร์ที่ ๑ การพัฒนา ด้านโครงสร้างพื้นฐาน ระบบสาธารณูปโภคสาธารณูปการและคมนาคมขนส่ง

แผนงานอุตสาหกรรมและการโยธา

งานก่อสร้าง

ที่	โครงการ	วัตถุประสงค์	เป้าหมาย (ผลผลิตของโครงการ)	งบประมาณ					ตัวชี้วัด(KPI)	ผลที่คาดว่าจะได้รับ	หน่วยงานรับผิดชอบหลัก	
				๒๕๖๖ (บาท)	๒๕๖๗ (บาท)	๒๕๖๘ (บาท)	๒๕๖๙ (บาท)	๒๕๗๐ (บาท)				
๑๒๔	ปรับปรุงอาคาร อเนกประสงค์ บ้านดงลาน หมู่ที่ ๑๗	เพื่อใช้เป็นสถานที่ จัดทำกิจกรรมต่าง ๆ ของหมู่บ้าน	ปรับปรุงอาคาร อเนกประสงค์ประจำ หมู่บ้าน (หน้าทางเข้าวัด พระธาตุดงลาน) เช่น ฝ้า เพดาน ปูกระเบื้อง ปรับ ภูมิทัศน์ ฯลฯ	๐	๓๐๐,๐๐๐	๐	๐	๐	๐	ประชากร ๑๒๓ ครัวเรือน	มีสถานที่ใช้ ประกอบ กิจกรรมของ หมู่บ้าน	กองช่าง
๑๒๕	ก่อสร้างฝายปิดรางระบายน้ำ คอนกรีตเสริมเหล็ก บ้านดง ลาน หมู่ที่ ๑๗	เพื่อการคมนาคมที่ สะดวกป้องกันเศษ วัชพืชอุดตัน	ก่อสร้างฝายปิดรางระบาย น้ำคอนกรีตเสริมเหล็ก หน้าบ้านนางจันทรา ศรีดีวารณ ระยะทาง ยาว ๑๒๕ เมตร	๐	๐	๑๙๐,๐๐๐	๐	๐	๐	ประชากร ๑๒๓ ครัวเรือน	เพื่อการ คมนาคมที่ สะดวก ปลอดภัย	กองช่าง

รายละเอียดโครงการพัฒนา

(แบบ ผ.๐๒)

แผนพัฒนาท้องถิ่น (พ.ศ. ๒๕๖๖ - ๒๕๗๐)

องค์การบริหารส่วนตำบลทรายขาว อำเภอพาน จังหวัดเชียงราย

ก. ยุทธศาสตร์จังหวัด ยุทธศาสตร์ที่ ๔ การพัฒนาขีดความสามารถในการแข่งขันด้านการค้าการลงทุนและบริการ โลจิสติกส์เชื่อมโยงกลุ่มจังหวัด กลุ่มอาเซียน +๖ และ GMS

ข. ยุทธศาสตร์การพัฒนาของ อปท. ในเขตจังหวัด ยุทธศาสตร์ที่ ๑ ด้านการพัฒนาโครงสร้างพื้นฐานและระบบโลจิสติกส์ เชื่อมโยงกลุ่มจังหวัด กลุ่มอาเซียน+๖ และ GMS

ยุทธศาสตร์การพัฒนาของ อบต.ทรายขาว ยุทธศาสตร์ที่ ๑ การพัฒนา ด้านโครงสร้างพื้นฐาน ระบบสาธารณูปโภคสาธารณูปการและคมนาคมขนส่ง

แผนงานอุตสาหกรรมและการโยธา

งานก่อสร้าง

ที่	โครงการ	วัตถุประสงค์	เป้าหมาย (ผลผลิตของโครงการ)	งบประมาณ					ตัวชี้วัด(KPI)	ผลที่คาดว่าจะได้รับ	หน่วยงานรับผิดชอบหลัก
				๒๕๖๖ (บาท)	๒๕๖๗ (บาท)	๒๕๖๘ (บาท)	๒๕๖๙ (บาท)	๒๕๗๐ (บาท)			
๑๒๖	ก่อสร้างระบบประปาเพื่อการอุปโภค บริโภค บ้านดงลาน หมู่ที่ ๑๗	เพื่อประชาชนมีน้ำเพียงพอต่อการอุปโภค บริโภค	ขุดเจาะบ่อบาดาลเพื่อก่อสร้างระบบประปาหมู่บ้าน ขนาดเส้นผ่าศูนย์กลางไม่น้อยกว่า ๖ นิ้ว ความลึกไม่น้อยกว่า ๑๐๐ เมตร พร้อมถังเก็บน้ำคอนกรีตเสริมเหล็ก ระบบกักเก็บน้ำ ระบบสูบน้ำ ระบบไฟฟ้า ระบบกรองน้ำ ฯลฯ จำนวน ๑ แห่ง	๐	๐	๐	๘๐๐,๐๐๐	๐	ประชากร ๗๐ครัวเรือน	มีน้ำเพียงพอ สะอาดปลอดภัย	กองช่าง
๑๒๗	ก่อสร้างแนวกันตลิ่งพัง บ้านดงลาน หมู่ที่ ๑๗	เพื่อป้องกันการพังทลายของตลิ่ง	ก่อสร้างแนวกันตลิ่งพังบริเวณหลังบ้านนางศรีนวล ท้าวเทพ ตามแบบแปลน อบต.ทรายขาว	๐	๐	๐	๐	๓๐๐,๐๐๐	ประชากร ๗๐ ครัวเรือน	การคมนาคม สะดวกและป้องกันตลิ่งพัง	กองช่าง

รายละเอียดโครงการพัฒนา

(แบบ ผ.๐๒)

แผนพัฒนาท้องถิ่น (พ.ศ. ๒๕๖๖ - ๒๕๗๐)

องค์การบริหารส่วนตำบลทรายขาว อำเภอพาน จังหวัดเชียงราย

ก. ยุทธศาสตร์จังหวัด ยุทธศาสตร์ที่ ๔ การพัฒนาขีดความสามารถในการแข่งขันด้านการค้าการลงทุนและบริการ โลจิสติกส์เชื่อมโยงกลุ่มจังหวัด กลุ่มอาเซียน +๖ และ GMS

ข. ยุทธศาสตร์การพัฒนาของ อปท. ในเขตจังหวัด ยุทธศาสตร์ที่ ๑ ด้านการพัฒนาโครงสร้างพื้นฐานและระบบโลจิสติกส์ เชื่อมโยงกลุ่มจังหวัด กลุ่มอาเซียน+๖ และ GMS

ยุทธศาสตร์การพัฒนาของ อบต.ทรายขาว ยุทธศาสตร์ที่ ๑ การพัฒนา ด้านโครงสร้างพื้นฐาน ระบบสาธารณูปโภคสาธารณูปการและคมนาคมขนส่ง

แผนงานอุตสาหกรรมและการโยธา

งานก่อสร้าง

ที่	โครงการ	วัตถุประสงค์	เป้าหมาย (ผลผลิตของโครงการ)	งบประมาณ					ตัวชี้วัด(KPI)	ผลที่คาดว่าจะได้รับ	หน่วยงานรับผิดชอบหลัก
				๒๕๖๖ (บาท)	๒๕๖๗ (บาท)	๒๕๖๘ (บาท)	๒๕๖๙ (บาท)	๒๕๗๐ (บาท)			
๑๒๘	ซ่อมแซมถนนคอนกรีตเสริมเหล็ก บ้านดงลาน หมู่ที่ ๑๗	เพื่อการคมนาคมที่สะดวก	ซ่อมแซมถนนคอนกรีตเสริมเหล็ก เส้นทางคลองชลประทาน หน้าบ้านนางจันแก้ว	๐	๐	๐	๐	๑๐๐,๐๐๐	ประชากร ๗๐ครัวเรือน	การคมนาคมสะดวก	กองช่าง
	รวม ๑๒๘ โครงการ			๑๒,๖๗๖,๐๐๐	๘,๖๗๒,๐๐๐	๕,๓๔๐,๐๐๐	๕,๒๔๐,๐๐๐	๕,๒๒๕,๐๐๐			

รายละเอียดโครงการพัฒนา

(แบบ ผ.๐๒)

แผนพัฒนาท้องถิ่น (พ.ศ. ๒๕๖๖ - ๒๕๗๐)

องค์การบริหารส่วนตำบลทรายขาว อำเภอพาน จังหวัดเชียงราย

ก. ยุทธศาสตร์จังหวัด ยุทธศาสตร์ที่ ๔ การพัฒนาขีดความสามารถในการแข่งขันด้านการค้าการลงทุนและบริการ โลจิสติกส์เชื่อมโยงกลุ่มจังหวัด กลุ่มอาเซียน +๖ และ GMS

ข. ยุทธศาสตร์การพัฒนาของ อปท. ในเขตจังหวัด ยุทธศาสตร์ที่ ๑ ด้านการพัฒนาโครงสร้างพื้นฐานและระบบโลจิสติกส์ เชื่อมโยงกลุ่มจังหวัด กลุ่มอาเซียน+๖ และ GMS

ยุทธศาสตร์การพัฒนาของ อบต.ทรายขาว ยุทธศาสตร์ที่ ๑ การพัฒนา ด้านโครงสร้างพื้นฐาน ระบบสาธารณูปโภคสาธารณูปการและคมนาคมขนส่ง

แผนงานเคหะและชุมชน

งานกำจัดขยะมูลฝอยและสิ่งปฏิกูล

ที่	โครงการ	วัตถุประสงค์	เป้าหมาย (ผลผลิตของโครงการ)	งบประมาณ					ตัวชี้วัด(KPI)	ผลที่คาดว่าจะได้รับ	หน่วยงานรับผิดชอบหลัก
				๒๕๖๖ (บาท)	๒๕๖๗ (บาท)	๒๕๖๘ (บาท)	๒๕๖๙ (บาท)	๒๕๗๐ (บาท)			
๑	ปรับปรุงบ่อขยะบ้านแม่คาววัง หมู่ที่ ๒	เพื่อลดปัญหาขยะล้นบ่อ และลดกลิ่นเหม็น	ปรับปรุงบ่อขยะ ขนาด กว้าง ๓ เมตร ยาว ๔ เมตร ลึก ๕ เมตร	๐	๐	๐	๐	๕๐๐,๐๐๐	จำนวนประชากร ๑๓๙ ครัวเรือน	มีการบริหารจัดการขยะที่ดีขึ้น	กองช่าง
๒	ขุดลอกบ่อขยะ บ้านหนองผักจิก หมู่ที่ ๔	เพื่อเพิ่มปริมาณพื้นที่บ่อขยะสำหรับรองรับขยะในหมู่บ้าน	ขุดลอกบ่อขยะของหมู่บ้าน ตามแบบแปลน อบต.ทรายขาว	๐	๑๐๐,๐๐๐	๐	๐	๐	ประชากร ๓๙๗ ครัวเรือน	แก้ไขปัญหาขยะในชุมชน	กองช่าง
	รวม ๒ โครงการ			-	๑๐๐,๐๐๐	-	-	๕๐๐,๐๐๐			

รายละเอียดโครงการพัฒนา

(แบบ ผ.๐๒)

แผนพัฒนาท้องถิ่น (พ.ศ. ๒๕๖๖ - ๒๕๗๐)

องค์การบริหารส่วนตำบลทรายขาว อำเภอกพาน จังหวัดเชียงราย

ก. ยุทธศาสตร์จังหวัด ยุทธศาสตร์ที่ ๑ การสร้างมูลค่าเพิ่มด้านการท่องเที่ยวเชิงวัฒนธรรม เชิงนิเวศ และเชิงสุขภาพ

ข. ยุทธศาสตร์การพัฒนาของ อปท. ในเขตจังหวัด ยุทธศาสตร์ที่ ๒ การพัฒนาด้านเศรษฐกิจและการท่องเที่ยว

ยุทธศาสตร์การพัฒนาของ อบต.ทรายขาว ยุทธศาสตร์ที่ ๒ การพัฒนาด้านเศรษฐกิจการท่องเที่ยว

แผนงานการศาสนา วัฒนธรรมและนันทนาการ

งานวิชาการวางแผนและส่งเสริมการท่องเที่ยว

ที่	โครงการ	วัตถุประสงค์	เป้าหมาย(ผลผลิตของโครงการ)	งบประมาณ					ตัวชี้วัด(KPI)	ผลที่คาดว่าจะได้รับ	หน่วยงานรับผิดชอบหลัก
				๒๕๖๖ (บาท)	๒๕๖๗ (บาท)	๒๕๖๘ (บาท)	๒๕๖๙ (บาท)	๒๕๗๐ (บาท)			
๑	โครงการพัฒนากิจกรรมการท่องเที่ยวเชิงนิเวศ ตำบลทรายขาว	เพื่อส่งเสริมการท่องเที่ยวในชุมชน	อบรมให้ความรู้เพื่อให้มีภาคีเครือข่าย ที่สามารถพานักท่องเที่ยว เยี่ยมชมธรรมชาติ และแนะนำสถานที่ท่องเที่ยวต่าง ๆในพื้นที่ ได้อย่างถูกต้อง	๑๐๐,๐๐๐	๑๐๐,๐๐๐	๑๐๐,๐๐๐	๑๐๐,๐๐๐	๑๐๐,๐๐๐	ประชาชน ๑๗ หมู่บ้าน	ประชาชนมีรายได้จากการท่องเที่ยวเพิ่มมากขึ้น	สำนักปลัด/กองการศึกษาฯ
๒	ก่อสร้างเส้นทางท่องเที่ยวเชิงนิเวศ ตำบลทรายขาว	เพื่อส่งเสริมการท่องเที่ยวในชุมชน	จัดทำเส้นทางการท่องเที่ยวเชิงนิเวศ สายทางธรรมชาติ เช่น อ่างเก็บน้ำหนองผา อ่างเก็บน้ำห้วยหลวง โบราณสถาน เต่าเผาโป่งแดง ฯลฯ	๕๐๐,๐๐๐	๕๐๐,๐๐๐	๕๐๐,๐๐๐	๕๐๐,๐๐๐	๕๐๐,๐๐๐	๕๐๐,๐๐๐	ประชาชนมีรายได้จากการท่องเที่ยวเพิ่มมากขึ้น	กองช่าง
๓	พัฒนาปรับปรุงภูมิทัศน์ถ้ำพระถ้ำลอม ตำบลทรายขาว	เพื่อส่งเสริมการท่องเที่ยวในชุมชน	พัฒนาปรับปรุงถ้ำพระ ถ้ำลอม โดยการปรับเกี่ยพื้นที่ก่อสร้างศาลาพักผ่อน ก่อสร้างทางเดินเท้า ก่อสร้างห้องน้ำ ฯลฯ ตามแบบแปลน อบต.ทรายขาว	๕๐๐,๐๐๐	๕๐๐,๐๐๐	๕๐๐,๐๐๐	๕๐๐,๐๐๐	๕๐๐,๐๐๐	ประชากร ๗๐ คริวเรือน	ประชาชนมีรายได้จากการท่องเที่ยวเพิ่มมากขึ้น	กองช่าง

รายละเอียดโครงการพัฒนา

(แบบ ผ.๐๒)

แผนพัฒนาท้องถิ่น (พ.ศ. ๒๕๖๖ - ๒๕๗๐)

องค์การบริหารส่วนตำบลทรายขาว อำเภอพาน จังหวัดเชียงราย

ก. ยุทธศาสตร์จังหวัด ยุทธศาสตร์ที่ ๑ การสร้างมูลค่าเพิ่มด้านการท่องเที่ยวเชิงวัฒนธรรม เชิงนิเวศ และเชิงสุขภาพ

ข. ยุทธศาสตร์การพัฒนาของ อปท. ในเขตจังหวัด ยุทธศาสตร์ที่ ๒ การพัฒนาด้านเศรษฐกิจและการท่องเที่ยว

ยุทธศาสตร์การพัฒนาของ อบต.ทรายขาว ยุทธศาสตร์ที่ ๒ การพัฒนาด้านเศรษฐกิจการท่องเที่ยว

แผนงานการศาสนา วัฒนธรรมและนันทนาการ

งานวิชาการวางแผนและส่งเสริมการท่องเที่ยว

ที่	โครงการ	วัตถุประสงค์	เป้าหมาย(ผลผลิตของโครงการ)	งบประมาณ					ตัวชี้วัด(KPI)	ผลที่คาดว่าจะได้รับ	หน่วยงานรับผิดชอบหลัก
				๒๕๖๖ (บาท)	๒๕๖๗ (บาท)	๒๕๖๘ (บาท)	๒๕๖๙ (บาท)	๒๕๗๐ (บาท)			
๔	โครงการพัฒนาโบราณสถานเตาเผา โป่งแดง ตำบลทรายขาว	เพื่ออนุรักษ์และฟื้นฟูสถานที่โบราณสถานเตาเผาโป่งแดงที่อยู่ในพื้นที่ตำบลทรายขาวให้เป็นแหล่งท่องเที่ยวของตำบลทรายขาว	ปรับปรุง พื้นฟูสถานที่ให้มีความเหมาะสม สวยงามพร้อมเตรียมรองรับการท่องเที่ยว	๒๐๐,๐๐๐	๒๐๐,๐๐๐	๒๐๐,๐๐๐	๒๐๐,๐๐๐	๒๐๐,๐๐๐	เพิ่มรายได้ให้ประชาชนไม่น้อยกว่าร้อยละ ๕	ประชาชนมีอาชีพเพิ่มขึ้นจากการท่องเที่ยว สถานที่โบราณสถานของตำบลทรายขาวเป็นที่รู้จักทั่วไป	กองการศึกษาฯ สภาวัฒนธรรม กองช่างฯ
	รวม ๔ โครงการ			๑,๓๐๐,๐๐๐	๑,๓๐๐,๐๐๐	๑,๓๐๐,๐๐๐	๑,๓๐๐,๐๐๐	๑,๓๐๐,๐๐๐			

รายละเอียดโครงการพัฒนา

(แบบ ผ.๐๒)

แผนพัฒนาท้องถิ่น (พ.ศ. ๒๕๖๖ - ๒๕๗๐)

องค์การบริหารส่วนตำบลทรายขาว อำเภอกพาน จังหวัดเชียงราย

ก. ยุทธศาสตร์จังหวัด ยุทธศาสตร์ที่ ๑ การสร้างมูลค่าเพิ่มด้านการท่องเที่ยวเชิงวัฒนธรรม เชิงนิเวศ และเชิงสุขภาพ

ข. ยุทธศาสตร์การพัฒนาของ อปท. ในเขตจังหวัด ยุทธศาสตร์ที่ ๒ การพัฒนาด้านเศรษฐกิจและการท่องเที่ยว

ยุทธศาสตร์การพัฒนาของ อบต.ทรายขาว ยุทธศาสตร์ที่ ๒ การพัฒนาด้านเศรษฐกิจการท่องเที่ยว

แผนงานสร้างความเข้มแข็งของชุมชน

งานส่งเสริมและสนับสนุนความเข้มแข็งชุมชน

ที่	โครงการ	วัตถุประสงค์	เป้าหมาย(ผลผลิตของโครงการ)	งบประมาณ					ตัวชี้วัด(KPI)	ผลที่คาดว่าจะได้รับ	หน่วยงานรับผิดชอบหลัก
				๒๕๖๖ (บาท)	๒๕๖๗ (บาท)	๒๕๖๘ (บาท)	๒๕๖๙ (บาท)	๒๕๗๐ (บาท)			
๑	ส่งเสริมกลุ่มอาชีพตำบลทรายขาว	เพื่อรองรับการท่องเที่ยวในพื้นที่ตำบลทรายขาวให้ประชาชนมีสินค้าจำหน่ายเพื่อเพิ่มรายได้	อบรมให้ความรู้กลุ่มอาชีพต่าง ๆ ในตำบลทรายขาว เช่น กลุ่มทำอาหาร ขนม กลุ่มจักรสาน กลุ่มเลี้ยงสัตว์ กลุ่มทอผ้า กลุ่มเลี้ยงผึ้งโก้น ฯลฯ	๑๐๐,๐๐๐	๑๐๐,๐๐๐	๑๐๐,๐๐๐	๑๐๐,๐๐๐	๑๐๐,๐๐๐	ประชาชน ๑๗ หมู่บ้าน	ประชาชนมีรายได้เพิ่มมากขึ้น มีชีวิตความเป็นอยู่ที่ดีขึ้น	สำนักปลัด/กองการศึกษาฯ
๒	โครงการพัฒนาอาชีพและนวัตกรรมชุมชน	เพื่อให้ประชาชนมีรายได้เพิ่มมากขึ้นสามารถเข้าถึงแหล่งเงินทุนมากขึ้นในการประกอบอาชีพหลักและอาชีพ	อบรมให้ความรู้ด้านอาชีพให้ประชาชนในพื้นที่ตำบลทรายขาวทั้ง ๑๗ หมู่บ้าน	๒๐,๐๐๐	๒๐,๐๐๐	๒๐,๐๐๐	๒๐,๐๐๐	๒๐,๐๐๐	ประชาชนมีรายได้เพิ่มมากขึ้นไม่น้อยกว่าร้อยละ ๑๐	ประชาชนมีความเป็นอยู่ที่ดีขึ้น มีรายได้เพิ่มมากขึ้น	สำนักปลัด
	รวม ๒ โครงการ			๑๒๐,๐๐๐	๑๒๐,๐๐๐	๑๒๐,๐๐๐	๑๒๐,๐๐๐	๑๒๐,๐๐๐			

รายละเอียดโครงการพัฒนา

(แบบ ผ.๐๒)

แผนพัฒนาท้องถิ่น (พ.ศ. ๒๕๖๖ - ๒๕๗๐)

องค์การบริหารส่วนตำบลทรายขาว อำเภอกพาน จังหวัดเชียงราย

ก. ยุทธศาสตร์จังหวัด ยุทธศาสตร์ที่ ๒ การส่งเสริมการผลิตและพัฒนานวัตกรรมสินค้าเกษตรคุณภาพมาตรฐานสากลและเป็นมิตรกับสิ่งแวดล้อม

ข. ยุทธศาสตร์การพัฒนาของ อปท. ในเขตจังหวัด ยุทธศาสตร์ที่ ๓ การพัฒนาการศึกษาและการสาธารณสุข

ยุทธศาสตร์การพัฒนาของ อบต.ทรายขาว ยุทธศาสตร์ที่ ๓ การพัฒนาด้านทรัพยากร ธรรมชาติและสิ่งแวดล้อม

แผนงานเคหะและชุมชน

งานกำจัดขยะมูลฝอยและสิ่งปฏิกูล

ที่	โครงการ	วัตถุประสงค์	เป้าหมาย(ผลผลิตของโครงการ)	งบประมาณ					ตัวชี้วัด(KPI)	ผลที่คาดว่าจะได้รับ	หน่วยงานรับผิดชอบหลัก
				๒๕๖๖ (บาท)	๒๕๖๗ (บาท)	๒๕๖๘ (บาท)	๒๕๖๙ (บาท)	๒๕๗๐ (บาท)			
๑	โครงการคัดแยกขยะเพื่อการพัฒนาที่ยั่งยืนองค์การบริหารส่วนตำบลทรายขาว	เพื่อให้ประชาชนในพื้นที่ได้รับความรู้ในการคัดแยกขยะ	อบรมเชิงปฏิบัติการ ให้ความรู้การบริหารการจัดการขยะในพื้นที่ตำบลทรายขาว	๕๐,๐๐๐	๕๐,๐๐๐	๕๐,๐๐๐	๕๐,๐๐๐	๕๐,๐๐๐	ประชาชน ๑๗ หมู่บ้าน	ปริมาณขยะในพื้นที่ตำบลทรายขาว ลดลง	สำนักปลัด
๒	โครงการจัดทำปุ๋ยหมักจากเศษวัชพืช และขยะอินทรีย์ในพื้นที่ตำบลทรายขาว	เพื่อลดปริมาณขยะอินทรีย์ ในพื้นที่ตำบลทรายขาว	อบรมให้ความรู้ผู้นำชุมชน ประชาชน ในพื้นที่เกี่ยวกับการจัดการขยะอินทรีย์ในพื้นที่ตำบลทรายขาว	๓๐,๐๐๐	๓๐,๐๐๐	๓๐,๐๐๐	๓๐,๐๐๐	๓๐,๐๐๐	ผู้เข้ารับการฝึกอบรม จำนวน ๑๗๐ คน	ปลูกจิตสำนึกในการรักษาสิ่งแวดล้อม สามารถนำของเหลือใช้มาบริหารจัดการให้เกิดประโยชน์	สำนักปลัด

รายละเอียดโครงการพัฒนา

(แบบ ผ.๐๒)

แผนพัฒนาท้องถิ่น (พ.ศ. ๒๕๖๖ - ๒๕๗๐)

องค์การบริหารส่วนตำบลทรายขาว อำเภอพาน จังหวัดเชียงราย

ก. ยุทธศาสตร์จังหวัด ยุทธศาสตร์ที่ ๒ การส่งเสริมการผลิตและพัฒนานวัตกรรมสินค้าเกษตรคุณภาพมาตรฐานสากลและเป็นมิตรกับสิ่งแวดล้อม

ข. ยุทธศาสตร์การพัฒนาของ อปท. ในเขตจังหวัด ยุทธศาสตร์ที่ ๓ การพัฒนาการศึกษาและการสาธารณสุข

ยุทธศาสตร์การพัฒนาของ อบต.ทรายขาว ยุทธศาสตร์ที่ ๓ การพัฒนาด้านทรัพยากร ธรรมชาติและสิ่งแวดล้อม

แผนงานเคหะและชุมชน

งานกำจัดขยะมูลฝอยและสิ่งปฏิกูล

ที่	โครงการ	วัตถุประสงค์	เป้าหมาย(ผลผลิตของโครงการ)	งบประมาณ					ตัวชี้วัด(KPI)	ผลที่คาดว่าจะได้รับ	หน่วยงานรับผิดชอบหลัก
				๒๕๖๖ (บาท)	๒๕๖๗ (บาท)	๒๕๖๘ (บาท)	๒๕๖๙ (บาท)	๒๕๗๐ (บาท)			
๓	โครงการคัดแยกขยะรีไซเคิลจากโรงเรียน สู่บ้านสู่ชุมชน	นักเรียนได้เรียนรู้การคัดแยกขยะและนำไปต่อยอดที่บ้านและชุมชน	อุดหนุนงบประมาณให้โรงเรียนบ้านโป่งแดงและโรงเรียนบ้านร่องธาร(แห่งละ๑๐,๐๐๐บาท)	๒๐,๐๐๐	๒๐,๐๐๐	๒๐,๐๐๐	๒๐,๐๐๐	๒๐,๐๐๐	โรงเรียนในเขตพื้นที่ตำบลทรายขาว ๒ แห่ง	นักเรียนมีมีความรู้ด้านการคัดแยกขยะมากยิ่งขึ้น	กองการศึกษาฯ
	รวม ๓ โครงการ			๑๐๐,๐๐๐	๑๐๐,๐๐๐	๑๐๐,๐๐๐	๑๐๐,๐๐๐	๑๐๐,๐๐๐			

รายละเอียดโครงการพัฒนา

(แบบ ผ.๐๒)

แผนพัฒนาท้องถิ่น (พ.ศ. ๒๕๖๖ - ๒๕๗๐)

องค์การบริหารส่วนตำบลทรายขาว อำเภอกพาน จังหวัดเชียงราย

ก. ยุทธศาสตร์จังหวัด ยุทธศาสตร์ที่ ๒ การส่งเสริมการผลิตและพัฒนานวัตกรรมสินค้าเกษตรคุณภาพมาตรฐานสากลและเป็นมิตรกับสิ่งแวดล้อม

ข. ยุทธศาสตร์การพัฒนาของ อปท. ในเขตจังหวัด ยุทธศาสตร์ที่ ๓ การพัฒนาการศึกษาและการสาธารณสุข

ยุทธศาสตร์การพัฒนาของ อบต.ทรายขาว ยุทธศาสตร์ที่ ๓ การพัฒนาด้านทรัพยากร ธรรมชาติและสิ่งแวดล้อม

แผนงานการเกษตร

งานส่งเสริมการเกษตร

ที่	โครงการ	วัตถุประสงค์	เป้าหมาย(ผลผลิตของโครงการ)	งบประมาณ					ตัวชี้วัด(KPI)	ผลที่คาดว่าจะได้รับ	หน่วยงานรับผิดชอบหลัก
				๒๕๖๖ (บาท)	๒๕๖๗ (บาท)	๒๕๖๘ (บาท)	๒๕๖๙ (บาท)	๒๕๗๐ (บาท)			
๑	โครงการพัฒนาศักยภาพคณะกรรมการศูนย์ถ่ายทอดเทคโนโลยีการเกษตรตำบลทรายขาว	พัฒนาศักยภาพคณะกรรมการศูนย์ถ่ายทอดเทคโนโลยีการเกษตร	จัดกิจกรรมพัฒนาศักยภาพคณะกรรมการศูนย์ถ่ายทอดเทคโนโลยีการเกษตรตำบลทรายขาว	๑๐๐,๐๐๐	๑๐๐,๐๐๐	๑๐๐,๐๐๐	๑๐๐,๐๐๐	๑๐๐,๐๐๐	คณะกรรมการศูนย์ฯ จำนวน ๑๗ หมู่บ้าน	เพิ่มเติมศักยภาพด้านการถ่ายทอดเทคโนโลยีการเกษตร	สำนักปลัด
๒	โครงการอนุรักษ์พันธุกรรมพืชอันเนื่องมาจากพระราชดำริ	เพื่อการอนุรักษ์พันธุกรรมพืชอันเนื่องมาจากพระราชดำริ	อบรมให้ความรู้เกษตรกรในพื้นที่เกี่ยวกับพันธุ์พืชท้องถิ่นที่ควรแก่การอนุรักษ์	๒๐,๐๐๐	๒๐,๐๐๐	๒๐,๐๐๐	๒๐,๐๐๐	๒๐,๐๐๐	เกษตรกรพื้นที่ตำบลทรายขาว จำนวน ๑๗๐ คน	ได้อนุรักษ์พันธุกรรมพืชท้องถิ่นให้เยาวชนได้ศึกษาเรียนรู้	สำนักปลัด
๓	โครงการเศรษฐกิจพอเพียงตำบลทรายขาว	เพื่อให้ประชาชนมีรายได้เพิ่มมากขึ้น	อบรมให้ความรู้ด้านการบริหารจัดการเศรษฐกิจพอเพียงให้ประชาชนในพื้นที่	๕๐,๐๐๐	๕๐,๐๐๐	๕๐,๐๐๐	๕๐,๐๐๐	๕๐,๐๐๐	เกษตรกรในพื้นที่เข้าร่วม อบรม ๑๗๐ คน	เกษตรกรสามารถดำรงชีพได้ด้วยตัวเอง	สำนักปลัด

รายละเอียดโครงการพัฒนา

(แบบ ผ.๐๒)

แผนพัฒนาท้องถิ่น (พ.ศ. ๒๕๖๖ - ๒๕๗๐)

องค์การบริหารส่วนตำบลทรายขาว อำเภอพาน จังหวัดเชียงราย

ก. ยุทธศาสตร์จังหวัด ยุทธศาสตร์ที่ ๒ การส่งเสริมการผลิตและพัฒนานวัตกรรมสินค้าเกษตรคุณภาพมาตรฐานสากลและเป็นมิตรกับสิ่งแวดล้อม

ข. ยุทธศาสตร์การพัฒนาของ อปท. ในเขตจังหวัด ยุทธศาสตร์ที่ ๓ การพัฒนาการศึกษาและการสาธารณสุข

ยุทธศาสตร์การพัฒนาของ อบต.ทรายขาว ยุทธศาสตร์ที่ ๓ การพัฒนาด้านทรัพยากร ธรรมชาติและสิ่งแวดล้อม

แผนงานการเกษตร

งานส่งเสริมการเกษตร

ที่	โครงการ	วัตถุประสงค์	เป้าหมาย(ผลผลิตของโครงการ)	งบประมาณ					ตัวชี้วัด(KPI)	ผลที่คาดว่าจะได้รับ	หน่วยงานรับผิดชอบหลัก
				๒๕๖๖ (บาท)	๒๕๖๗ (บาท)	๒๕๖๘ (บาท)	๒๕๖๙ (บาท)	๒๕๗๐ (บาท)			
๔	โครงการพัฒนาศักยภาพเกษตรกรตำบลทรายขาว	เพื่อส่งเสริมกิจกรรมเพื่อการพัฒนาด้านการเกษตร	อบรมให้ความรู้เกษตรกรในพื้นที่ เกี่ยวกับการปลูกพืช การดูแลพืช การกำจัดวัชพืช และศัตรูพืชที่ถูกต้อง	๔๐,๐๐๐	๔๐,๐๐๐	๔๐,๐๐๐	๔๐,๐๐๐	๔๐,๐๐๐	เกษตรกรมีความรู้ด้านการเกษตรเพิ่มขึ้น ร้อยละ ๘๐	เกษตรกรมีความรู้ด้านการเกษตร	สำนักปลัด
	รวม ๔ โครงการ			๒๑๐,๐๐๐	๒๑๐,๐๐๐	๒๑๐,๐๐๐	๒๑๐,๐๐๐	๒๑๐,๐๐๐			

รายละเอียดโครงการพัฒนา

(แบบ ผ.๐๒)

แผนพัฒนาท้องถิ่น (พ.ศ. ๒๕๖๖ - ๒๕๗๐)

องค์การบริหารส่วนตำบลทรายขาว อำเภอพาน จังหวัดเชียงราย

ก. ยุทธศาสตร์จังหวัด ยุทธศาสตร์ที่ ๒ การส่งเสริมการผลิตและพัฒนานวัตกรรมสินค้าเกษตรคุณภาพมาตรฐานสากลและเป็นมิตรกับสิ่งแวดล้อม

ข. ยุทธศาสตร์การพัฒนาของ อปท. ในเขตจังหวัด ยุทธศาสตร์ที่ ๓ การพัฒนาการศึกษาและการสาธารณสุข

ยุทธศาสตร์การพัฒนาของ อบต.ทรายขาว ยุทธศาสตร์ที่ ๓ การพัฒนาด้านทรัพยากร ธรรมชาติและสิ่งแวดล้อม

แผนงานการเกษตร

งานสิ่งแวดล้อมและทรัพยากรธรรมชาติ

ที่	โครงการ	วัตถุประสงค์	เป้าหมาย(ผลผลิตของโครงการ)	งบประมาณ					ตัวชี้วัด(KPI)	ผลที่คาดว่าจะได้รับ	หน่วยงานรับผิดชอบหลัก
				๒๕๖๖ (บาท)	๒๕๖๗ (บาท)	๒๕๖๘ (บาท)	๒๕๖๙ (บาท)	๒๕๗๐ (บาท)			
๑	โครงการรักษน้ำ รักษา รักษาแผ่นดิน	เพื่ออนุรักษ์ทรัพยากรธรรมชาติและสิ่งแวดล้อม	จัดกิจกรรมปลูกต้นไม้ ปล่อยปลาลงแหล่งน้ำ สาธารณะ เขตตำบล ทรายขาว	๕๐,๐๐๐	๕๐,๐๐๐	๕๐,๐๐๐	๕๐,๐๐๐	๕๐,๐๐๐	ประชาชน ๑๗ หมู่บ้าน	ปลูกจิตสำนึก ด้านการอนุรักษ์ ทรัพยากรธรรมชาติ	สำนักปลัด
๒	โครงการปลูกป่าเฉลิมพระเกียรติ	เพื่ออนุรักษ์ทรัพยากรธรรมชาติและสิ่งแวดล้อม ด้านป่าไม้	จัดกิจกรรมปลูกต้นไม้ พื้นที่สาธารณะประโยชน์ ในเขตตำบลทรายขาว	๒๐,๐๐๐	๒๐,๐๐๐	๒๐,๐๐๐	๒๐,๐๐๐	๒๐,๐๐๐	ประชาชน จิต อาสา อถล. ร่วมกิจกรรม ๑๗๐ คน	ปริมาณพื้นที่ป่า สาธารณะเพิ่ม มากขึ้น	สำนักงาน ปลัด
๓	โครงการคลองสวยน้ำใส	เพื่อสร้างจิตสำนึกในการอนุรักษ์ทรัพยากรธรรมชาติและสิ่งแวดล้อมในพื้นที่ตำบลทรายขาว	พัฒนาพื้นที่ลำน้ำร่องธาร กำจัดวัชพืช ขุดลอก ลำ น้ำร่องธาร ตามแบบ แปลน และประมาณการ อบต.ทรายขาว	๒๐๐,๐๐๐	๒๐๐,๐๐๐	๒๐๐,๐๐๐	๒๐๐,๐๐๐	๒๐๐,๐๐๐	ประชาชน ๑๗ หมู่บ้าน	ประชาชนมี จิตสำนึกในการ อนุรักษ์ ทรัพยากรธรรมชาติ	สำนักปลัด
๔	กำจัดวัชพืช ลำห้วยโป่งถึงอ่างเก็บน้ำหนองผาม บ้านสันตน์ม่วง หมู่ที่ ๑๐	เพื่อเป็นการเปิดทางน้ำให้ไหลดีขึ้น	กำจัดวัชพืชลำห้วยโป่ง ถึงอ่างเก็บน้ำหนองผา ระยะทางยาว ๒,๕๐๐ เมตร	๐	๓๐๐,๐๐๐	๐	๐	๐	๕๔๗ คริวเรือน	น้ำไหลสะดวกมากขึ้น	กองช่าง

รายละเอียดโครงการพัฒนา

(แบบ ผ.๐๒)

แผนพัฒนาท้องถิ่น (พ.ศ. ๒๕๖๖ - ๒๕๗๐)

องค์การบริหารส่วนตำบลทรายขาว อำเภอพาน จังหวัดเชียงราย

ก. ยุทธศาสตร์จังหวัด ยุทธศาสตร์ที่ ๒ การส่งเสริมการผลิตและพัฒนานวัตกรรมสินค้าเกษตรคุณภาพมาตรฐานสากลและเป็นมิตรกับสิ่งแวดล้อม

ข. ยุทธศาสตร์การพัฒนาของ อปท. ในเขตจังหวัด ยุทธศาสตร์ที่ ๓ การพัฒนาการศึกษาและการสาธารณสุข

ยุทธศาสตร์การพัฒนาของ อบต.ทรายขาว ยุทธศาสตร์ที่ ๓ การพัฒนาด้านทรัพยากร ธรรมชาติและสิ่งแวดล้อม

แผนงานการเกษตร

งานสิ่งแวดล้อมและทรัพยากรธรรมชาติ

ที่	โครงการ	วัตถุประสงค์	เป้าหมาย(ผลผลิตของโครงการ)	งบประมาณ					ตัวชี้วัด(KPI)	ผลที่คาดว่าจะได้รับ	หน่วยงานรับผิดชอบหลัก
				๒๕๖๖ (บาท)	๒๕๖๗ (บาท)	๒๕๖๘ (บาท)	๒๕๖๙ (บาท)	๒๕๗๐ (บาท)			
๕	ขุดลอกลำเหมือง สนามกอร์ฟ บ้านสันทราย หมู่ที่ ๑	เพื่อไม่ให้ลำห้วยตื้นเขิน และสามารถกักเก็บน้ำใช้เพื่อการเกษตร	ขุดลอกลำเหมืองสนามกอล์ฟ ขนาด กว้าง ๖ เมตร ตามแบบแปลน อบต.ทรายขาว	๐	๓๐๐,๐๐๐	๐	๐	๐	ประชากร ๘๐ หลังคาได้รับผลประโยชน์	แก้ไขปัญหาการตื้นเขิน เกษตรมีน้ำเพื่อการเกษตรเพิ่มมากขึ้น	กองช่าง
๖	ก่อสร้างธนาคารน้ำใต้ดิน	เพื่อเป็นแหล่งกักเก็บน้ำและสร้างความชุ่มชื้นในพื้นที่	จัดทำธนาคารน้ำใต้ดินระบบเปิด หรือ ระบบปิดตามแบบแปลน อบต.ทรายขาว	๕๐๐,๐๐๐	๕๐๐,๐๐๐	๕๐๐,๐๐๐	๕๐๐,๐๐๐	๕๐๐,๐๐๐	ประชาชน ๑๗ หมู่บ้าน ได้รับผลประโยชน์	มีแหล่งกักเก็บน้ำไว้ใต้ดิน สร้างความชุ่มชื้นในพื้นที่	กองช่าง
๗	ขุดลอกลำเหมืองห้วยข่าแกง บ้านหนองผักจิก หมู่ที่ ๔	เพื่อไม่ให้ลำห้วยตื้นเขิน และสามารถกักเก็บน้ำใช้เพื่อการเกษตร	ขุดลอกลำเหมืองห้วยข่าแกง ตามแบบแปลน อบต.ทรายขาว	๐	๓๐๐,๐๐๐	๐	๐	๐	๓๙๗ ครั้วเรือน	แก้ไขปัญหาการตื้นเขิน เกษตรมีน้ำเพื่อการเกษตรเพิ่มมากขึ้น	กองช่าง
๘	ก่อสร้างฝายกักเก็บน้ำ บ้านห้วยทรายขาว หมู่ที่ ๕	เพื่อใช้ในการเกษตรกรรมในพื้นที่	ก่อสร้างฝายกักเก็บน้ำตามแบบแปลน อบต.ทรายขาว	๓๐๐,๐๐๐	๐	๓๐๐,๐๐๐	๐	๐	ประชากร ๒๐ ครั้วเรือน	มีแหล่งกักเก็บน้ำทางธรรมชาติ สร้างความชุ่มชื้นในพื้นที่	กองช่าง
๙	ซ่อมแซมฝายร่องป่าแฉม บ้านห้วยทรายขาว หมู่ที่ ๕	เพื่อให้สามารถกักเก็บน้ำได้ตามปกติ	ซ่อมแซมฝายร่องป่าแฉมตามแบบแปลน อบต.ทรายขาว	๐	๐	๑๐๐,๐๐๐	๐	๐	ประชากร ๑๐๐ คน	ประชาชนมีน้ำใช้ในการเกษตรอย่างเพียงพอ	กองช่าง

รายละเอียดโครงการพัฒนา

(แบบ ผ.๐๒)

แผนพัฒนาท้องถิ่น (พ.ศ. ๒๕๖๖ - ๒๕๗๐)

องค์การบริหารส่วนตำบลทรายขาว อำเภอพาน จังหวัดเชียงราย

ก. ยุทธศาสตร์จังหวัด ยุทธศาสตร์ที่ ๒ การส่งเสริมการผลิตและพัฒนานวัตกรรมสินค้าเกษตรคุณภาพมาตรฐานสากลและเป็นมิตรกับสิ่งแวดล้อม

ข. ยุทธศาสตร์การพัฒนาของ อปท. ในเขตจังหวัด ยุทธศาสตร์ที่ ๓ การพัฒนาการศึกษาและการสาธารณสุข

ยุทธศาสตร์การพัฒนาของ อบต.ทรายขาว ยุทธศาสตร์ที่ ๓ การพัฒนาด้านทรัพยากร ธรรมชาติและสิ่งแวดล้อม

แผนงานการเกษตร

งานสิ่งแวดล้อมและทรัพยากรธรรมชาติ

ที่	โครงการ	วัตถุประสงค์	เป้าหมาย(ผลผลิตของโครงการ)	งบประมาณ					ตัวชี้วัด(KPI)	ผลที่คาดว่าจะได้รับ	หน่วยงานรับผิดชอบหลัก
				๒๕๖๖ (บาท)	๒๕๖๗ (บาท)	๒๕๖๘ (บาท)	๒๕๖๙ (บาท)	๒๕๗๐ (บาท)			
๑๐	ขุดลอกลำเหมืองสันป่าเยและลำเหมืองนายจวน บ้านท่าอ้อ หมู่ ๖	เพื่อไม่ให้ลำห้วยตื้นเขินและสามารถกักเก็บน้ำใช้เพื่อการเกษตร	ขุดลอกลำเหมืองสันป่าเยและลำเหมืองนายจวน ขนาดกว้าง ๒ เมตร ยาว ๒,๘๐๐ เมตร	๐	๐	๓๐๐,๐๐๐	๐	๐	ประชากร ๑๐๐ครัวเรือน	แก้ไขปัญหาการตื้นเขิน เกษตรมีน้ำเพื่อการเกษตรเพิ่มมากขึ้น	กองช่าง
๑๑	ขุดลอกคลองส่งน้ำ หนองบอน - หนองปลิง บ้านหนองดุ่ม หมู่ ๗	เพื่อไม่ให้ลำห้วยตื้นเขินและสามารถกักเก็บน้ำใช้เพื่อการเกษตร	ขุดลอกคลองส่งน้ำ หนองบอน - หนองปลิง ระยะทางยาว ๒,๐๐๐ เมตร	๐	๐	๓๐๐,๐๐๐	๐	๐	ประชากร ๓ หมู่บ้าน ได้รับประโยชน์	แก้ไขปัญหาการตื้นเขิน เกษตรมีน้ำเพื่อการเกษตรเพิ่มมากขึ้น	กองช่าง
๑๒	ขุดลอกลำเหมืองร่องธาร บ้านหนองดุ่ม หมู่ ๗	เพื่อไม่ให้ลำห้วยตื้นเขินและสามารถกักเก็บน้ำใช้เพื่อการเกษตร	ขุดลอกลำเหมืองร่องธาร ระยะทางยาว ๒,๐๐๐ เมตร	๐	๐	๓๐๐,๐๐๐	๐	๐	ประชากร ๓ หมู่บ้าน ได้รับประโยชน์	แก้ไขปัญหาการตื้นเขิน เกษตรมีน้ำเพื่อการเกษตรเพิ่มมากขึ้น	กองช่าง
๑๓	ขุดลอกคลองส่งน้ำ หนองไคร้ - หนองปลิง บ้านหนองดุ่ม หมู่ที่ ๗	เพื่อไม่ให้ลำห้วยตื้นเขินและสามารถกักเก็บน้ำใช้สำหรับประปาหมู่บ้าน	ขุดลอกคลองส่งน้ำ หนองไคร้ - หนองปลิง ความยาว ๒,๐๐๐ เมตร	๐	๐	๐	๓๐๐,๐๐๐	๐	ประชาชน ๒๔๙ หลังคา	แก้ไขปัญหาการตื้นเขิน เกษตรมีน้ำเพื่อการเกษตรเพิ่มมากขึ้น	กองช่าง

รายละเอียดโครงการพัฒนา

(แบบ ผ.๐๒)

แผนพัฒนาท้องถิ่น (พ.ศ. ๒๕๖๖ - ๒๕๗๐)

องค์การบริหารส่วนตำบลทรายขาว อำเภอกพาน จังหวัดเชียงราย

ก. ยุทธศาสตร์จังหวัด ยุทธศาสตร์ที่ ๒ การส่งเสริมการผลิตและพัฒนานวัตกรรมสินค้าเกษตรคุณภาพมาตรฐานสากลและเป็นมิตรกับสิ่งแวดล้อม

ข. ยุทธศาสตร์การพัฒนาของ อปท. ในเขตจังหวัด ยุทธศาสตร์ที่ ๓ การพัฒนาการศึกษาและการสาธารณสุข

ยุทธศาสตร์การพัฒนาของ อบต.ทรายขาว ยุทธศาสตร์ที่ ๓ การพัฒนาด้านทรัพยากร ธรรมชาติและสิ่งแวดล้อม

แผนงานการเกษตร

งานสิ่งแวดล้อมและทรัพยากรธรรมชาติ

ที่	โครงการ	วัตถุประสงค์	เป้าหมาย(ผลผลิตของโครงการ)	งบประมาณ					ตัวชี้วัด(KPI)	ผลที่คาดว่าจะได้รับ	หน่วยงานรับผิดชอบหลัก
				๒๕๖๖ (บาท)	๒๕๖๗ (บาท)	๒๕๖๘ (บาท)	๒๕๖๙ (บาท)	๒๕๗๐ (บาท)			
๑๔	ก่อสร้างฝายห้วยฮ่อม บ้านสันต้นม่วง หมู่ที่ ๑๐	เพื่อให้มีพื้นที่กักเก็บน้ำทางธรรมชาติ สร้างความชุ่มชื้นในพื้นที่	ก่อสร้างฝายห้วยฮ่อม ขนาดกว้าง ๖ เมตร จำนวน ๒ จุด ตามแบบแปลน อบต.ทรายขาว	๐	๖๐๐,๐๐๐	๐	๐	๐	ประชาชน จำนวน ๕๐ หลังคา	มีแหล่งกักเก็บน้ำทางธรรมชาติ สร้างความชุ่มชื้นในพื้นที่	กองช่าง
๑๕	ขุดลอกหนองหลงเพื่อการผลิตน้ำประปาบ้านร่องธาร หมู่ ๑๑	เพื่อให้มีปริมาณน้ำเพิ่มมากขึ้นสำหรับผลิตน้ำประปาหมู่บ้าน	ขุดลอกหนองหลงเพื่อการผลิตน้ำประปา ตามแบบแปลน อบต.ทรายขาว	๕๐,๐๐๐	๐	๐	๐	๐		แก้ไขปัญหาการตื่นเงิน เกษตรมีน้ำเพื่อการเกษตรเพิ่มมากขึ้น	กองช่าง
๑๖	ขุดลอกลำเหมืองข้าง บ้านร่องธาร หมู่ที่ ๑๑	เพื่อไม่ให้ลำห้วยตื่นเงินและสามารถกักเก็บน้ำใช้เพื่อการเกษตร	ขุดลอกลำเหมือง ข้าง รพสต. บ้านร่องธาร ระยะทางยาว ๓๕๐ เมตร	๐	๐	๐	๕๐,๐๐๐	๐	เกษตรกรและชาวนา	แก้ไขปัญหาการตื่นเงิน เกษตรมีน้ำเพื่อการเกษตรเพิ่มมากขึ้น	กองช่าง
๑๗	ก่อสร้างฝายห้วยโป่ง หมู่ ๑๐ บ้านสันต้นม่วง	เพื่อให้มีพื้นที่กักเก็บน้ำทางธรรมชาติ สร้างความชุ่มชื้นในพื้นที่	ก่อสร้างฝายห้วยโป่ง จำนวน ๑ แห่ง ตามแบบแปลน อบต.ทรายขาว	๓๐๐,๐๐๐	๐	๐	๐	๐	ปราชน จำนวน ๕๕๗ ครัวเรือน	มีแหล่งกักเก็บน้ำทางธรรมชาติ สร้างความชุ่มชื้นในพื้นที่	กองช่าง

รายละเอียดโครงการพัฒนา

(แบบ ผ.๑๒)

แผนพัฒนาท้องถิ่น (พ.ศ. ๒๕๖๖ - ๒๕๗๐)

องค์การบริหารส่วนตำบลทรายขาว อำเภอพาน จังหวัดเชียงราย

ก. ยุทธศาสตร์จังหวัด ยุทธศาสตร์ที่ ๒ การส่งเสริมการผลิตและพัฒนานวัตกรรมสินค้าเกษตรคุณภาพมาตรฐานสากลและเป็นมิตรกับสิ่งแวดล้อม

ข. ยุทธศาสตร์การพัฒนาของ อปท. ในเขตจังหวัด ยุทธศาสตร์ที่ ๓ การพัฒนาการศึกษาและการสาธารณสุข

ยุทธศาสตร์การพัฒนาของ อบต.ทรายขาว ยุทธศาสตร์ที่ ๓ การพัฒนาด้านทรัพยากร ธรรมชาติและสิ่งแวดล้อม

แผนงานการเกษตร

งานสิ่งแวดล้อมและทรัพยากรธรรมชาติ

ที่	โครงการ	วัตถุประสงค์	เป้าหมาย(ผลผลิตของโครงการ)	งบประมาณ					ตัวชี้วัด(KPI)	ผลที่คาดว่าจะได้รับ	หน่วยงานรับผิดชอบหลัก
				๒๕๖๖ (บาท)	๒๕๖๗ (บาท)	๒๕๖๘ (บาท)	๒๕๖๙ (บาท)	๒๕๗๐ (บาท)			
๑๘	ชุดลอกลำเหมืองน้อย หมู่ ๑๒ บ้านโปงแดงใหม่	เพื่อไม่ให้ลำห้วยตื้นเขินและสามารถกักเก็บน้ำใช้เพื่อการเกษตร	ชุดลอกลำเหมืองน้อย ระยะทางยาว ๓๕๐ เมตร	๕๐,๐๐๐	๐	๐	๐	๐	ประชาชนในชุมชน ๓๐ครัวเรือน	แก้ไขปัญหาการตื้นเขิน เกษตรมีน้ำเพื่อการเกษตรเพิ่มมากขึ้น	สำนักปลัด
๑๙	ปรับปรุงฝายชะลอน้ำห้วยร่องคู้ บ้านทรายทอง หมู่ที่ ๑๕	เพื่อให้มีพื้นที่กักเก็บน้ำทางธรรมชาติ สร้างความชุ่มชื้นในพื้นที่	ปรับปรุงฝายชะลอน้ำ ลำห้วยร่องคู้ ตามแบบแปลน อบต.ทรายขาว จำนวน ๑ แห่ง	๐	๐	๓๐๐,๐๐๐	๐	๐	ประชาชนจำนวน ๒๖๐ครัวเรือน	มีแหล่งกักเก็บน้ำทางธรรมชาติ สร้างความชุ่มชื้นในพื้นที่	สำนักปลัด กองช่าง
๒๐	ปรับปรุงซ่อมแซมฝายกักเก็บน้ำเพื่อการเกษตร บ้านทรายทอง หมู่ ๑๕	เพื่อระบายน้ำป้องกันน้ำท่วม	ปรับปรุงซ่อมแซมฝายกักเก็บน้ำเพื่อการเกษตรตามแบบแปลน อบต.ทรายขาว	๐	๐	๓๐๐,๐๐๐	๐	๐	ประชาชนจำนวน ๒๖๐ครัวเรือน	ประชาชนมีน้ำเพียงพอต่อการอุปโภค บริโภค	กองช่าง
๒๑	ก่อสร้างฝายทุ่งหลวง หมู่ ๑๕ บ้านทรายทอง	เพื่อให้มีพื้นที่กักเก็บน้ำทางธรรมชาติ สร้างความชุ่มชื้นในพื้นที่	ก่อสร้างฝายกักเก็บน้ำจำนวน ๑ แห่ง ตามแบบแปลน อบต.ทรายขาว	๐	๐	๐	๓๐๐,๐๐๐	๐	ประชาชนจำนวน ๒๖๐ครัวเรือน	มีแหล่งกักเก็บน้ำทางธรรมชาติ สร้างความชุ่มชื้นในพื้นที่	กองช่าง

รายละเอียดโครงการพัฒนา

(แบบ ผ.๐๒)

แผนพัฒนาท้องถิ่น (พ.ศ. ๒๕๖๖ - ๒๕๗๐)

องค์การบริหารส่วนตำบลทรายขาว อำเภอพาน จังหวัดเชียงราย

ก. ยุทธศาสตร์จังหวัด ยุทธศาสตร์ที่ ๒ การส่งเสริมการผลิตและพัฒนานวัตกรรมสินค้าเกษตรคุณภาพมาตรฐานสากลและเป็นมิตรกับสิ่งแวดล้อม

ข. ยุทธศาสตร์การพัฒนาของ อปท. ในเขตจังหวัด ยุทธศาสตร์ที่ ๓ การพัฒนาการศึกษาและการสาธารณสุข

ยุทธศาสตร์การพัฒนาของ อบต.ทรายขาว ยุทธศาสตร์ที่ ๓ การพัฒนาด้านทรัพยากร ธรรมชาติและสิ่งแวดล้อม

แผนงานการเกษตร

งานสิ่งแวดล้อมและทรัพยากรธรรมชาติ

ที่	โครงการ	วัตถุประสงค์	เป้าหมาย(ผลผลิตของโครงการ)	งบประมาณ					ตัวชี้วัด(KPI)	ผลที่คาดว่าจะได้รับ	หน่วยงานรับผิดชอบหลัก
				๒๕๖๖ (บาท)	๒๕๖๗ (บาท)	๒๕๖๘ (บาท)	๒๕๖๙ (บาท)	๒๕๗๐ (บาท)			
๒๒	ขุดลอกลำเหมืองหนองสละ บ้านโป่งทิว หมู่ที่ ๑๖	เพื่อไม่ให้ลำห้วยตื้นเขินและสามารถกักเก็บน้ำใช้เพื่อการเกษตร	ขุดลอกลำเหมืองหนองสละ ระยะทางยาว ๑,๕๐๐ เมตร	๐	๐	๓๐๐,๐๐๐	๐	๐	ประชาชนจำนวน ๑๐๖ครัวเรือน	แก้ไขปัญหาการตื้นเขิน เกษตรมีน้ำเพื่อการเกษตรเพิ่มมากขึ้น	กองช่าง
๒๓	ขุดลอกลำเหมืองห้วยป่ายาง บ้านโป่งทิว หมู่ที่ ๑๖	เพื่อไม่ให้ลำห้วยตื้นเขินและสามารถกักเก็บน้ำใช้เพื่อการเกษตร	ขุดลอกลำเหมืองห้วยป่ายาง ระยะทาง ยาว ๒,๐๐๐ เมตร	๐	๐	๐	๐	๓๐๐,๐๐๐	ประชาชนจำนวน ๒๖๐ครัวเรือน	แก้ไขปัญหาการตื้นเขิน เกษตรมีน้ำเพื่อการเกษตรเพิ่มมากขึ้น	กองช่าง
๒๔	ขุดลอกลำน้ำร่องธาร บ้านดงลาน หมู่ที่ ๑๗	เพื่อไม่ให้ลำห้วยตื้นเขินและสามารถกักเก็บน้ำใช้เพื่อการเกษตร	ขุดลอกลำน้ำร่องธาร ระยะทาง ยาว ๒,๐๐๐ เมตร	๐	๐	๐	๓๐๐,๐๐๐	๐	ประชาชนจำนวน ๗๐ครัวเรือน	แก้ไขปัญหาการตื้นเขิน เกษตรมีน้ำเพื่อการเกษตรเพิ่มมากขึ้น	กองช่าง
	รวม ๒๔ โครงการ			๑,๔๗๐,๐๐๐	๒,๒๗๐,๐๐๐	๒,๙๗๐,๐๐๐	๑,๗๒๐,๐๐๐	๑,๐๗๐,๐๐๐			

รายละเอียดโครงการพัฒนา

(แบบ ผ.๐๒)

แผนพัฒนาท้องถิ่น (พ.ศ. ๒๕๖๖ - ๒๕๗๐)

องค์การบริหารส่วนตำบลทรายขาว อำเภอกพาน จังหวัดเชียงราย

ก. ยุทธศาสตร์จังหวัด ยุทธศาสตร์ที่ ๑ การสร้างมูลค่าเพิ่มด้านการท่องเที่ยวเชิงวัฒนธรรม เชิงนิเวศ และเชิงสุขภาพ

ข. ยุทธศาสตร์การพัฒนาของ อปท. ในเขตจังหวัด ยุทธศาสตร์ที่ ๒ การพัฒนาด้านเศรษฐกิจและการท่องเที่ยว

ยุทธศาสตร์การพัฒนาของ อบต.ทรายขาว ยุทธศาสตร์ที่ ๔ การพัฒนาด้านการศึกษา ศาสนา ประเพณีวัฒนธรรม

แผนงานการศึกษา

งานระดับก่อนวัยเรียนและประถมศึกษา

ที่	โครงการ	วัตถุประสงค์	เป้าหมาย(ผลผลิตของโครงการ)	งบประมาณ					ตัวชี้วัด(KPI)	ผลที่คาดว่าจะได้รับ	หน่วยงานรับผิดชอบหลัก
				๒๕๖๖ (บาท)	๒๕๖๗ (บาท)	๒๕๖๘ (บาท)	๒๕๖๙ (บาท)	๒๕๗๐ (บาท)			
๑	โครงการส่งเสริมอาชีพตามวิถีเศรษฐกิจพอเพียง	เพื่อส่งเสริมอาชีพเด็กนักเรียนตามวิถีชีวิตเศรษฐกิจพอเพียง	อุดหนุนงบประมาณ โรงเรียนบ้านโป่งแดง	๕๐,๐๐๐	๕๐,๐๐๐	๕๐,๐๐๐	๕๐,๐๐๐	๕๐,๐๐๐	นักเรียนในเขตพื้นที่ ๒ แห่ง	นักเรียนมีความรู้ตามวิถีชีวิตเศรษฐกิจพอเพียง	กองการศึกษาฯ
๒	โครงการสร้างรายได้ระหว่างเรียน	เพื่อให้เด็กนักเรียนมีรายได้ระหว่างเรียน	อุดหนุนงบประมาณโรงเรียน ร่องธาร	๒๐,๐๐๐	๒๐,๐๐๐	๒๐,๐๐๐	๒๐,๐๐๐	๒๐,๐๐๐	นักเรียนบ้านร่องธาร ๓๐ คน	นักเรียนมีความรู้เรื่องการสร้างรายได้ระหว่างเรียน	กองการศึกษาฯ
๓	โครงการเศรษฐกิจพอเพียง	เพื่อให้เด็กนักเรียนเรียนรู้แนวทางปรัชญาเศรษฐกิจพอเพียง	อุดหนุนงบประมาณโรงเรียน ร่องธาร	๕๐,๐๐๐	๕๐,๐๐๐	๕๐,๐๐๐	๕๐,๐๐๐	๕๐,๐๐๐	นักเรียนร่องธาร ๓๐ คน	นักเรียนมีความรู้ตามหลักเศรษฐกิจพอเพียง	กองการศึกษาฯ
๔	โครงการสร้างรายได้ระหว่างเรียนด้วยธุรกิจแบเกอร์รี่	เพื่อให้เด็กนักเรียนมีรายได้ระหว่างเรียน	อุดหนุนงบประมาณโรงเรียน ร่องธาร	๑๕,๐๐๐	๑๕,๐๐๐	๑๕,๐๐๐	๑๕,๐๐๐	๑๕,๐๐๐	นักเรียนร่องธาร ๓๐ คน	นักเรียนมีความรู้เรื่องการสร้างรายได้ระหว่างเรียน	กองการศึกษาฯ
๕	โครงการคนเก่งในโรงเรียนท้องถิ่น	เพื่อส่งเสริมและสนับสนุนนักเรียนด้านวิชาการ	ส่งเสริมวิชาการให้เด็กนักเรียนในเขตตำบลทรายขาว	๕๐,๐๐๐	๕๐,๐๐๐	๕๐,๐๐๐	๕๐,๐๐๐	๕๐,๐๐๐	นักเรียน อบต. ทรายขาว ๕๐ คน	เด็กนักเรียน มีทักษะด้านวิชาการ	กองการศึกษาฯ

รายละเอียดโครงการพัฒนา

(แบบ ผ.๐๒)

แผนพัฒนาท้องถิ่น (พ.ศ. ๒๕๖๖ - ๒๕๗๐)

องค์การบริหารส่วนตำบลทรายขาว อำเภอพาน จังหวัดเชียงราย

ก. ยุทธศาสตร์จังหวัด ยุทธศาสตร์ที่ ๑ การสร้างมูลค่าเพิ่มด้านการท่องเที่ยวเชิงวัฒนธรรม เชิงนิเวศ และเชิงสุขภาพ

ข. ยุทธศาสตร์การพัฒนาของ อปท. ในเขตจังหวัด ยุทธศาสตร์ที่ ๒ การพัฒนาด้านเศรษฐกิจและการท่องเที่ยว

ยุทธศาสตร์การพัฒนาของ อบต.ทรายขาว ยุทธศาสตร์ที่ ๔ การพัฒนาด้านการศึกษา ศาสนา ประเพณีวัฒนธรรม

แผนงานการศึกษา

งานระดับก่อนวัยเรียนและประถมศึกษา

ที่	โครงการ	วัตถุประสงค์	เป้าหมาย(ผลผลิตของโครงการ)	งบประมาณ					ตัวชี้วัด(KPI)	ผลที่คาดว่าจะได้รับ	หน่วยงานรับผิดชอบหลัก
				๒๕๖๖ (บาท)	๒๕๖๗ (บาท)	๒๕๖๘ (บาท)	๒๕๖๙ (บาท)	๒๕๗๐ (บาท)			
๖	สนับสนุนอาหารเสริม(นม)ในโรงเรียนและศูนย์พัฒนาเด็กเล็กในพื้นที่	เพื่อตอบสนองนโยบายของรัฐบาลเพื่อลดค่าใช้จ่ายของผู้ปกครอง ส่งเสริมโภชนาการที่ดีแก่เด็กนักเรียน	โรงเรียน และศูนย์พัฒนาเด็กเล็ก ในพื้นที่ตำบลทรายขาว	๑,๒๐๐,๐๐๐	๑,๒๐๐,๐๐๐	๑,๒๐๐,๐๐๐	๑,๒๐๐,๐๐๐	๑,๒๐๐,๐๐๐	ร้อยละ๑๐๐ของนักเรียนเป้าหมายที่ได้รับอาหารเสริม(นม)ที่มีคุณภาพไม่เน่า	นักเรียนได้รับโภชนาการที่ดี	กองการศึกษา/โรงเรียน/ศพด.
๗	สนับสนุนอาหารกลางวันเด็กนักเรียนในโรงเรียนและศูนย์พัฒนาเด็กเล็กในพื้นที่	เพื่อตอบสนองนโยบายของรัฐบาลเพื่อลดค่าใช้จ่ายของผู้ปกครอง ส่งเสริมโภชนาการที่ดีแก่เด็กนักเรียน	โรงเรียน และศูนย์พัฒนาเด็กเล็ก ในพื้นที่ตำบลทรายขาว	๒,๖๐๐,๐๐๐	๒,๖๐๐,๐๐๐	๒,๖๐๐,๐๐๐	๒,๖๐๐,๐๐๐	๒,๖๐๐,๐๐๐	ร้อยละ๑๐๐ของนักเรียนเป้าหมายที่ได้รับประทานอาหารกลางวันที่มี	นักเรียนได้รับโภชนาการที่ดี	กองการศึกษา/โรงเรียน/ศพด.
๘	โครงการ พัฒนาศักยภาพครูและบุคลากรทางการศึกษา	เพื่อเป็นการส่งเสริมและพัฒนาบุคลากร สามารถนำความรู้ที่ได้จากการอบรม สัมมนา และศึกษา ดูงาน มาใช้	อบรมให้ความรู้ และศึกษาดูงานนอกเขตพื้นที่ตำบลทรายขาว	๑๐๐,๐๐๐	๑๐๐,๐๐๐	๑๐๐,๐๐๐	๑๐๐,๐๐๐	๑๐๐,๐๐๐	ร้อยละ๑๐๐ของบุคลากรเข้าร่วมโครงการ	บุคลากรได้รับการพัฒนาในวิชาชีพ เพื่อให้เกิดความก้าวหน้าในวิชาชีพ	กองการศึกษา/โรงเรียน/ศพด.
๙	โครงการสร้างรายได้ระหว่างเรียน	เพื่อส่งเสริมให้นักเรียนมีรายได้ระหว่างเรียน	อุดหนุนงบประมาณให้โรงเรียนบ้านโป่งแดง	๒๐,๐๐๐	๒๐,๐๐๐	๒๐,๐๐๐	๒๐,๐๐๐	๒๐,๐๐๐	จำนวนนักเรียนที่เข้าร่วมโครงการจำนวน ๓๐ คน	นักเรียนมีรายได้ระหว่างเรียน	กองการศึกษา

รายละเอียดโครงการพัฒนา

(แบบ ผ.๐๒)

แผนพัฒนาท้องถิ่น (พ.ศ. ๒๕๖๖ - ๒๕๗๐)

องค์การบริหารส่วนตำบลทรายขาว อำเภอพาน จังหวัดเชียงราย

ก. ยุทธศาสตร์จังหวัด ยุทธศาสตร์ที่ ๑ การสร้างมูลค่าเพิ่มด้านการท่องเที่ยวเชิงวัฒนธรรม เชิงนิเวศ และเชิงสุขภาพ

ข. ยุทธศาสตร์การพัฒนาของ อปท. ในเขตจังหวัด ยุทธศาสตร์ที่ ๒ การพัฒนาด้านเศรษฐกิจและการท่องเที่ยว

ยุทธศาสตร์การพัฒนาของ อบต.ทรายขาว ยุทธศาสตร์ที่ ๔ การพัฒนาด้านการศึกษา ศาสนา ประเพณีวัฒนธรรม

แผนงานการศึกษา

งานระดับก่อนวัยเรียนและประถมศึกษา

ที่	โครงการ	วัตถุประสงค์	เป้าหมาย(ผลผลิตของโครงการ)	งบประมาณ					ตัวชี้วัด(KPI)	ผลที่คาดว่าจะได้รับ	หน่วยงานรับผิดชอบหลัก
				๒๕๖๖ (บาท)	๒๕๖๗ (บาท)	๒๕๖๘ (บาท)	๒๕๖๙ (บาท)	๒๕๗๐ (บาท)			
๑๐	โครงการเข้าค่ายอบรมเด็กและเยาวชนด้านภัยยาเสพติด	เพื่อให้นักเรียนมีความรู้เกี่ยวกับยาเสพติดและวิธีป้องกันตัวเองให้ห่างไกลยาเสพติด	อุดหนุนงบประมาณให้โรงเรียนบ้านโป่งแดง และโรงเรียนบ้านร่องธาร	๑๕,๐๐๐	๑๕,๐๐๐	๑๕,๐๐๐	๑๕,๐๐๐	๑๕,๐๐๐	นักเรียนที่เข้าร่วมโครงการ จำนวน ๑๐๐ คน	นักเรียนมีความรู้เกี่ยวกับยาเสพติดและวิธีป้องกันตัวเองให้ห่างไกลยาเสพติด	กองการศึกษาฯ
	รวม ๑๐ โครงการ			๔,๑๒๐,๐๐๐	๔,๑๒๐,๐๐๐	๔,๑๒๐,๐๐๐	๔,๑๒๐,๐๐๐	๔,๑๒๐,๐๐๐			

รายละเอียดโครงการพัฒนา

(แบบ ผ.๐๒)

แผนพัฒนาท้องถิ่น (พ.ศ. ๒๕๖๖ - ๒๕๗๐)

องค์การบริหารส่วนตำบลทรายขาว อำเภอกพาน จังหวัดเชียงราย

ก. ยุทธศาสตร์จังหวัด ยุทธศาสตร์ที่ ๑ การสร้างมูลค่าเพิ่มด้านการท่องเที่ยวเชิงวัฒนธรรม เชิงนิเวศ และเชิงสุขภาพ

ข. ยุทธศาสตร์การพัฒนาของ อปท. ในเขตจังหวัด ยุทธศาสตร์ที่ ๒ การพัฒนาด้านเศรษฐกิจและการท่องเที่ยว

ยุทธศาสตร์การพัฒนาของ อบต.ทรายขาว ยุทธศาสตร์ที่ ๔ การพัฒนาด้านการศึกษา ศาสนา ประเพณีวัฒนธรรม

แผนงานการศึกษา วัฒนธรรมและนันทนาการ

งานกีฬาและนันทนาการ

ที่	โครงการ	วัตถุประสงค์	เป้าหมาย(ผลผลิตของโครงการ)	งบประมาณ					ตัวชี้วัด(KPI)	ผลที่คาดว่าจะได้รับ	หน่วยงานรับผิดชอบหลัก
				๒๕๖๖ (บาท)	๒๕๖๗ (บาท)	๒๕๖๘ (บาท)	๒๕๖๙ (บาท)	๒๕๗๐ (บาท)			
๑	โครงการแข่งขันกีฬากลุ่มเครือข่าย ธารทอง - ทรายขาว ระดับประถมศึกษา	เพื่อให้เด็กนักเรียน รู้จักการเล่นกีฬา รู้แพ้ รู้ชนะ รู้อภัย	จัดกิจกรรมการแข่งขันกีฬาสากล กีฬาพื้นบ้านให้เด็กนักเรียน เยาวชนกลุ่มเครือข่าย ธารทอง - ทรายขาว ระดับประถมศึกษา	๖๐,๐๐๐	๖๐,๐๐๐	๖๐,๐๐๐	๖๐,๐๐๐	๖๐,๐๐๐	นักเรียนในตำบล ทรายขาว และพื้นที่ข้างเคียง ๒๐๐ คน	เด็กนักเรียน มีสุขภาพที่ดี มีความสามัคคีในหมู่คณะ	กองการศึกษาฯ
๒	โครงการแข่งขันทักษะทางวิชาการระดับภาคเหนือ/ระดับประเทศ	เพื่อส่งเสริมและสนับสนุนนักเรียนด้านวิชาการ	ส่งเสริมวิชาการให้เด็กนักเรียนในเขตตำบลทรายขาว	๘๐,๐๐๐	๘๐,๐๐๐	๘๐,๐๐๐	๘๐,๐๐๐	๘๐,๐๐๐	นักเรียน อบต. ทรายขาว ๕๐ คน	เด็กนักเรียน มีทักษะด้านวิชาการ	กองการศึกษาฯ
๓	โครงการแข่งขันกีฬานักเรียนองค์กรปกครองส่วนท้องถิ่นระดับภาคเหนือ/ประเทศ	เพื่อส่งเสริมด้านสุขภาพและการกีฬาเด็กนักเรียนโรงเรียน อบต.ทรายขาว	จัดกิจกรรมแข่งขันกีฬาและส่งนักกีฬาเข้าร่วมการแข่งขัน	๑๐๐,๐๐๐	๑๐๐,๐๐๐	๑๐๐,๐๐๐	๑๐๐,๐๐๐	๑๐๐,๐๐๐	นักเรียน อบต. ทรายขาว ๑๐๐ คน	เด็กนักเรียน มีสุขภาพที่ดี มีความสามัคคีในหมู่คณะ	กองการศึกษาฯ
๔	โครงการลูกเสือเทิดไท้องค์ราชันย์	ระลึกมหาจักรีบรมราชวงศ์	จัดกิจกรรมเข้าค่ายลูกเสือ ยุวกาชาด เนตรนารี เสริมสร้างระเบียบวินัย	๕๐,๐๐๐	๕๐,๐๐๐	๕๐,๐๐๐	๕๐,๐๐๐	๕๐,๐๐๐	นักเรียน อบต. ทรายขาว ๑๐๐ คน	นักเรียนมีระเบียบวินัยต่อตนเองและสังคม	กองการศึกษาฯ
๕	โครงการเข้าค่ายอบรมเด็กและเยาวชน ด้านภัยยาเสพติด	เยาวชนได้เรียนรู้การป้องกันภัยยาเสพติด	อุดหนุนโรงเรียนบ้านโป่งแดง และโรงเรียนบ้านร่องธาร(แห่งละ ๑๕,๐๐๐บาท)	๓๐,๐๐๐	๓๐,๐๐๐	๓๐,๐๐๐	๓๐,๐๐๐	๓๐,๐๐๐	นักเรียนในเขตพื้นที่ ๒ แห่ง	นักเรียนรู้ถึงพิษภัยของยาเสพติด	กองการศึกษาฯ

รายละเอียดโครงการพัฒนา

(แบบ ผ.๐๒)

แผนพัฒนาท้องถิ่น (พ.ศ. ๒๕๖๖ - ๒๕๗๐)

องค์การบริหารส่วนตำบลทรายขาว อำเภอกพาน จังหวัดเชียงราย

ก. ยุทธศาสตร์จังหวัด ยุทธศาสตร์ที่ ๑ การสร้างมูลค่าเพิ่มด้านการท่องเที่ยวเชิงวัฒนธรรม เชิงนิเวศ และเชิงสุขภาพ

ข. ยุทธศาสตร์การพัฒนาของ อปท. ในเขตจังหวัด ยุทธศาสตร์ที่ ๒ การพัฒนาด้านเศรษฐกิจและการท่องเที่ยว

ยุทธศาสตร์การพัฒนาของ อบต.ทรายขาว ยุทธศาสตร์ที่ ๔ การพัฒนาด้านการศึกษา ศาสนา ประเพณีวัฒนธรรม

แผนงานการศาสนา วัฒนธรรมและนันทนาการ

งานกีฬาและนันทนาการ

ที่	โครงการ	วัตถุประสงค์	เป้าหมาย(ผลผลิตของโครงการ)	งบประมาณ					ตัวชี้วัด(KPI)	ผลที่คาดว่าจะได้รับ	หน่วยงานรับผิดชอบหลัก
				๒๕๖๖ (บาท)	๒๕๖๗ (บาท)	๒๕๖๘ (บาท)	๒๕๖๙ (บาท)	๒๕๗๐ (บาท)			
๖	โครงการเข้าค่ายฝึกทักษะด้านกีฬา	เพื่อส่งเสริมและสนับสนุนนักเรียนด้านสุขภาพและกีฬา	อุดหนุนโรงเรียนบ้านโป่งแดง และโรงเรียนบ้านร่องธาร(แห่งละ๑๕,๐๐๐บาท)	๓๐,๐๐๐	๓๐,๐๐๐	๓๐,๐๐๐	๓๐,๐๐๐	๓๐,๐๐๐	นักเรียนในเขตพื้นที่ ๒ แห่ง	นักเรียนรู้ถึงพิษภัยของยาเสพติด	กองการศึกษาฯ
๗	โครงการศึกษาดูงานมหกรรมการจัดการศึกษาท้องถิ่น	เพื่อส่งเสริมการเรียนรู้ของนักเรียน เด็ก เยาวชน ในพื้นที่ตำบลทรายขาว	ส่งนักเรียน อบต.ทรายขาว เข้าร่วมกิจกรรมต่างๆ ระดับภาค/ประเทศ	๑๐๐,๐๐๐	๑๐๐,๐๐๐	๑๐๐,๐๐๐	๑๐๐,๐๐๐	๑๐๐,๐๐๐	นักเรียน เด็ก เยาวชน เข้าร่วมกิจกรรม ๕๐ คน	เด็กนักเรียน มีทักษะด้านวิชาการ	กองการศึกษาฯ
๘	โครงการแข่งขันกีฬาโรงเรียนขยายโอกาส	เพื่อจัดการแข่งขันกีฬา กลุ่มโรงเรียนขยายโอกาส อำเภอกพาน	อุดหนุนงบประมาณให้โรงเรียนบ้านโป่งแดง โรงเรียนร่องธาร	๗๐,๐๐๐	๗๐,๐๐๐	๗๐,๐๐๐	๗๐,๐๐๐	๗๐,๐๐๐	นักเรียนที่เข้าร่วมโครงการ ๒๐๐ คน	นักเรียนได้ร่วมกันแข่งขันกีฬา	กองการศึกษาฯ
๙	โครงการแข่งขันกีฬาโรงเรียนขยายโอกาสโรงเรียนองค์การบริหารส่วนตำบลทรายขาว (บ้านท่าฮ่อ)	เพื่อจัดการแข่งขันกีฬา กลุ่มโรงเรียนขยายโอกาส อำเภอกพาน	จัดการแข่งขันกีฬาโรงเรียนขยายโอกาส กลุ่มโรงเรียนขยายโอกาส อำเภอกพาน	๗๐,๐๐๐	๗๐,๐๐๐	๗๐,๐๐๐	๗๐,๐๐๐	๗๐,๐๐๐	นักเรียนเข้าร่วมโครงการ ๒๕๐ คน	นักเรียนได้ร่วมกันแข่งขันกีฬา	กองการศึกษาฯ

รายละเอียดโครงการพัฒนา

(แบบ ผ.๐๒)

แผนพัฒนาท้องถิ่น (พ.ศ. ๒๕๖๖ - ๒๕๗๐)

องค์การบริหารส่วนตำบลทรายขาว อำเภอพาน จังหวัดเชียงราย

ก. ยุทธศาสตร์จังหวัด ยุทธศาสตร์ที่ ๑ การสร้างมูลค่าเพิ่มด้านการท่องเที่ยวเชิงวัฒนธรรม เชิงนิเวศ และเชิงสุขภาพ

ข. ยุทธศาสตร์การพัฒนาของ อปท. ในเขตจังหวัด ยุทธศาสตร์ที่ ๒ การพัฒนาด้านเศรษฐกิจและการท่องเที่ยว

ยุทธศาสตร์การพัฒนาของ อบต.ทรายขาว ยุทธศาสตร์ที่ ๔ การพัฒนาด้านการศึกษา ศาสนา ประเพณีวัฒนธรรม

แผนงานการศาสนา วัฒนธรรมและนันทนาการ

งานกีฬาและนันทนาการ

ที่	โครงการ	วัตถุประสงค์	เป้าหมาย(ผลผลิตของโครงการ)	งบประมาณ					ตัวชี้วัด(KPI)	ผลที่คาดว่าจะได้รับ	หน่วยงานรับผิดชอบหลัก
				๒๕๖๖ (บาท)	๒๕๖๗ (บาท)	๒๕๖๘ (บาท)	๒๕๖๙ (บาท)	๒๕๗๐ (บาท)			
๑๐	โครงการจัดการแข่งขันกีฬาด้านยาเสพติด	เพื่อส่งเสริมการใช้เวลาว่างให้เกิดประโยชน์	จัดกิจกรรมการแข่งขันกีฬาให้ประชาชนในพื้นที่ตำบลทรายขาว	๑๕๐,๐๐๐	๑๕๐,๐๐๐	๑๕๐,๐๐๐	๑๕๐,๐๐๐	๑๕๐,๐๐๐	ประชาชน ๑๗ หมู่บ้านของตำบลทรายขาว เข้าร่วมกิจกรรม	ประชาชนได้ใช้เวลาว่างให้เกิดประโยชน์	กองการศึกษาฯ
๑๑	โครงการแข่งขันกีฬาท้องถิ่นสัมพันธ์ระดับอำเภอ	เพื่อเชื่อมความสัมพันธ์ระหว่างตำบลให้เกิดความสามัคคี	อุดหนุนงบประมาณให้หน่วยงานที่เกี่ยวข้องในการจัดการแข่งขันกีฬา หรือ ดำเนินการจัดการแข่งขันกีฬาท้องถิ่นสัมพันธ์ระดับอำเภอ	๑๐๐,๐๐๐	๑๐๐,๐๐๐	๑๐๐,๐๐๐	๑๐๐,๐๐๐	๑๐๐,๐๐๐	ผู้เข้าร่วมกิจกรรม อปท.ในเขตอำเภอพาน ๑๖ แห่ง	สร้างความสามัคคีระหว่างท้องถิ่นในเขต อ.บ้านเหลื่อม	กองการศึกษาฯ
๑๒	โครงการแข่งขันกีฬาผู้สูงอายุตำบลทรายขาว	มีกิจกรรมนันทนาการให้ผู้สูงอายุมีภาวะอารมณ์ที่ดี	จัดกิจกรรมส่งเสริมสุขภาพมหกรรมกีฬาสำหรับผู้สูงอายุ	๕๐,๐๐๐	๕๐,๐๐๐	๕๐,๐๐๐	๕๐,๐๐๐	๕๐,๐๐๐	ผู้สูงอายุในตำบลทรายขาว ๑๗ หมู่บ้าน	มีกิจกรรมเพิ่มรอยยิ้มให้กับผู้สูงอายุ	กองการศึกษาฯ
รวม ๑๒ โครงการ				๘๕๐,๐๐๐	๘๕๐,๐๐๐	๘๕๐,๐๐๐	๘๕๐,๐๐๐	๘๕๐,๐๐๐			

รายละเอียดโครงการพัฒนา

(แบบ ผ.๐๒)

แผนพัฒนาท้องถิ่น (พ.ศ. ๒๕๖๖ - ๒๕๗๐)

องค์การบริหารส่วนตำบลทรายขาว อำเภอพาน จังหวัดเชียงราย

ก. ยุทธศาสตร์จังหวัด ยุทธศาสตร์ที่ ๑ การสร้างมูลค่าเพิ่มด้านการท่องเที่ยวเชิงวัฒนธรรม เชิงนิเวศ และเชิงสุขภาพ

ข. ยุทธศาสตร์การพัฒนาของ อปท. ในเขตจังหวัด ยุทธศาสตร์ที่ ๒ การพัฒนาด้านเศรษฐกิจและการท่องเที่ยว

ยุทธศาสตร์การพัฒนาของ อบต.ทรายขาว ยุทธศาสตร์ที่ ๔ การพัฒนาด้านการศึกษา ศาสนา ประเพณีวัฒนธรรม

แผนงานการศาสนา วัฒนธรรมและนันทนาการ

งานศาสนา วัฒนธรรมท้องถิ่น

ที่	โครงการ	วัตถุประสงค์	เป้าหมาย(ผลผลิตของโครงการ)	งบประมาณ					ตัวชี้วัด(KPI)	ผลที่คาดว่าจะได้รับ	หน่วยงานรับผิดชอบหลัก
				๒๕๖๖ (บาท)	๒๕๖๗ (บาท)	๒๕๖๘ (บาท)	๒๕๖๙ (บาท)	๒๕๗๐ (บาท)			
๑	โครงการประเพณีนมัสการและสงฆ์พระธาตุดอยตุง (หกเป็งล่องฟ้า ไหว้สาพระธาตุดอยตุง)	๑. เพื่อส่งเสริมวัฒนธรรมประเพณีให้คงอยู่สืบไป ๒. สร้างความสามัคคีให้เกิดขึ้นกับประชาชน	อุดหนุนงบประมาณให้สำนักงานวัฒนธรรมจังหวัดเชียงราย	๘,๐๐๐	๘,๐๐๐	๘,๐๐๐	๘,๐๐๐	๘,๐๐๐	ประชาชน ๑๗ หมู่บ้านของตำบลทรายขาว เข้าร่วมกิจกรรม	ประชาชน และบุคลากรของ อบต. มีส่วนร่วมในการอนุรักษ์วัฒนธรรม	กองการศึกษาฯ
๒	โครงการประเพณีถวายเทียนพรรษา	เพื่อส่งเสริมทำนุบำรุงกิจกรรมทางพุทธศาสนาและเพื่อสร้างความสามัคคี	เพื่อจัดกิจกรรมแห่เทียนพรรษาถวายวัดในเขตพื้นที่ตำบลทรายขาว	๕๐,๐๐๐	๕๐,๐๐๐	๕๐,๐๐๐	๕๐,๐๐๐	๕๐,๐๐๐	ประชาชน ๑๗ หมู่บ้านของตำบลทรายขาว เข้าร่วมกิจกรรม	ประชาชนมีส่วนร่วมในการอนุรักษ์วัฒนธรรมพุทธศาสนาสร้างความสามัคคี	กองการศึกษาฯ
๓	อุดหนุนสภาวัฒนธรรมตำบลทรายขาว	เพื่ออนุรักษ์ประเพณีไทยให้คงอยู่สืบไป	อุดหนุนงบประมาณให้สภาวัฒนธรรมตำบลทรายขาวจัดกิจกรรมต่าง ๆ ที่เกี่ยวกับประเพณีวัฒนธรรมในพื้นที่ตำบลทรายขาว	๓๕๐,๐๐๐	๓๕๐,๐๐๐	๓๕๐,๐๐๐	๓๕๐,๐๐๐	๓๕๐,๐๐๐	กิจกรรมที่ดำเนินการ	ประเพณีไทยยังคงอยู่สืบไป	กองการศึกษาฯ

รายละเอียดโครงการพัฒนา

(แบบ ผ.๐๒)

แผนพัฒนาท้องถิ่น (พ.ศ. ๒๕๖๖ - ๒๕๗๐)

องค์การบริหารส่วนตำบลทรายขาว อำเภอพาน จังหวัดเชียงราย

ก. ยุทธศาสตร์จังหวัด ยุทธศาสตร์ที่ ๑ การสร้างมูลค่าเพิ่มด้านการท่องเที่ยวเชิงวัฒนธรรม เชิงนิเวศ และเชิงสุขภาพ

ข. ยุทธศาสตร์การพัฒนาของ อปท. ในเขตจังหวัด ยุทธศาสตร์ที่ ๒ การพัฒนาด้านเศรษฐกิจและการท่องเที่ยว

ยุทธศาสตร์การพัฒนาของ อบต.ทรายขาว ยุทธศาสตร์ที่ ๔ การพัฒนาด้านการศึกษา ศาสนา ประเพณีวัฒนธรรม

แผนงานการศึกษา วัฒนธรรมและนันทนาการ

งานศาสนา วัฒนธรรมท้องถิ่น

ที่	โครงการ	วัตถุประสงค์	เป้าหมาย(ผลผลิตของโครงการ)	งบประมาณ					ตัวชี้วัด(KPI)	ผลที่คาดว่าจะได้รับ	หน่วยงานรับผิดชอบหลัก
				๒๕๖๖ (บาท)	๒๕๖๗ (บาท)	๒๕๖๘ (บาท)	๒๕๖๙ (บาท)	๒๕๗๐ (บาท)			
๔	โครงการสืบสานวัฒนธรรมและประเพณีสงกรานต์(ปีใหม่เมือง)	เพื่อส่งเสริมวัฒนธรรมประเพณีสงกรานต์ให้คงอยู่สืบไปและสร้างความสามัคคี และกำลังใจให้เกิดขึ้นกับผู้สูงอายุ ประชาชน และบุคลากรของ อบต.ทรายขาว	อุดหนุนงบประมาณให้ที่ทำการปกครองอำเภอพาน	๓,๓๐๐	๓,๓๐๐	๓,๓๐๐	๓,๓๐๐	๓,๓๐๐	ประชาชนร้อยละ ๘๐ ได้สำนึกในพระกรุณาธิคุณ	พนักงานส่วนตำบลมีส่วนร่วมในกิจกรรม	กองการศึกษา
	รวม ๔ โครงการ			๔๑๑,๓๐๐	๔๑๑,๓๐๐	๔๑๑,๓๐๐	๔๑๑,๓๐๐	๔๑๑,๓๐๐			

รายละเอียดโครงการพัฒนา

(แบบ ผ.๐๒)

แผนพัฒนาท้องถิ่น (พ.ศ. ๒๕๖๖ - ๒๕๗๐)

องค์การบริหารส่วนตำบลทรายขาว อำเภอกพาน จังหวัดเชียงราย

ก. ยุทธศาสตร์จังหวัด ยุทธศาสตร์ที่ ๑ การสร้างมูลค่าเพิ่มด้านการท่องเที่ยวเชิงวัฒนธรรม เชิงนิเวศ และเชิงสุขภาพ

ข. ยุทธศาสตร์การพัฒนาของ อปท. ในเขตจังหวัด ยุทธศาสตร์ที่ ๒ การพัฒนาด้านเศรษฐกิจและการท่องเที่ยว

ยุทธศาสตร์การพัฒนาของ อบต.ทรายขาว ยุทธศาสตร์ที่ ๔ การพัฒนาด้านการศึกษา ศาสนา ประเพณีวัฒนธรรม

แผนงานบริหารงานทั่วไป

งานบริหารทั่วไป

ที่	โครงการ	วัตถุประสงค์	เป้าหมาย(ผลผลิตของโครงการ)	งบประมาณ					ตัวชี้วัด(KPI)	ผลที่คาดว่าจะได้รับ	หน่วยงานรับผิดชอบหลัก
				๒๕๖๖ (บาท)	๒๕๖๗ (บาท)	๒๕๖๘ (บาท)	๒๕๖๙ (บาท)	๒๕๗๐ (บาท)			
๑	โครงการจัดกิจกรรมเนื่องในวันคล้ายวันสวรรคตพระบาทสมเด็จพระบรมชนกาธิเบศร มหาภูมิพลอดุลยเดชมหาราช บรมนาถบพิตร	เพื่อถวายความจงรักภักดีต่อสถาบันพระมหากษัตริย์ราชวงศ์จักรี	อุดหนุนงบประมาณให้ที่ทำการปกครองอำเภอกพาน	๒,๒๕๐	๒,๒๕๐	๒,๒๕๐	๒,๒๕๐	๒,๒๕๐	ประชาชนพื้นที่ตำบลทรายขาว ๑๗ หมู่บ้าน	พนักงานส่วนตำบลมีส่วนร่วมในกิจกรรม	สำนักปลัด
๒	โครงการจัดกิจกรรมเทิดพระเกียรติและสดุดีเนื่องในวโรกาสวันคล้ายวันพระราชสมภพของสมเด็จพระศรีนครินทราบรมราชชนนี (งานพิธีไหว้สาแม่ฟ้าหลวง	เพื่อถวายความจงรักภักดีต่อสถาบันพระมหากษัตริย์ราชวงศ์จักรี	อุดหนุนงบประมาณให้ที่ทำการปกครองอำเภอกพาน	๑,๕๐๐	๑,๕๐๐	๑,๕๐๐	๑,๕๐๐	๑,๕๐๐	ประชาชนพื้นที่ตำบลทรายขาว ๑๗ หมู่บ้าน	พนักงานส่วนตำบลมีส่วนร่วมในกิจกรรม	สำนักปลัด
๓	โครงการกิจกรรมวันปิยะมหาราช	เพื่อให้ประชาชนได้รำลึกในพระกรุณาธิคุณที่ทรงได้ดำเนินการได้นานับประการ	อุดหนุนงบประมาณให้ที่ทำการปกครองอำเภอกพาน	๒,๒๕๐	๒,๒๕๐	๒,๒๕๐	๒,๒๕๐	๒,๒๕๐	ประชาชน ๑๗ หมู่บ้านของตำบลทรายขาวเข้าร่วมกิจกรรม	พนักงานส่วนตำบลมีส่วนร่วมในกิจกรรม	กองการศึกษา

รายละเอียดโครงการพัฒนา

(แบบ ผ.๐๒)

แผนพัฒนาท้องถิ่น (พ.ศ. ๒๕๖๖ - ๒๕๗๐)

องค์การบริหารส่วนตำบลทรายขาว อำเภอกพาน จังหวัดเชียงราย

ก. ยุทธศาสตร์จังหวัด ยุทธศาสตร์ที่ ๑ การสร้างมูลค่าเพิ่มด้านการท่องเที่ยวเชิงวัฒนธรรม เชิงนิเวศ และเชิงสุขภาพ

ข. ยุทธศาสตร์การพัฒนาของ อปท. ในเขตจังหวัด ยุทธศาสตร์ที่ ๒ การพัฒนาด้านเศรษฐกิจและการท่องเที่ยว

ยุทธศาสตร์การพัฒนาของ อบต.ทรายขาว ยุทธศาสตร์ที่ ๔ การพัฒนาด้านการศึกษา ศาสนา ประเพณีวัฒนธรรม

แผนงานบริหารงานทั่วไป

งานบริหารทั่วไป

ที่	โครงการ	วัตถุประสงค์	เป้าหมาย(ผลผลิตของโครงการ)	งบประมาณ					ตัวชี้วัด(KPI)	ผลที่คาดว่าจะได้รับ	หน่วยงานรับผิดชอบหลัก
				๒๕๖๖ (บาท)	๒๕๖๗ (บาท)	๒๕๖๘ (บาท)	๒๕๖๙ (บาท)	๒๕๗๐ (บาท)			
๔	โครงการจัดกิจกรรมเทิดพระเกียรติและถวายสดุดีเนื่องในวันคล้ายวันเฉลิมพระชนมพรรษา พระบาทสมเด็จพระบรมชนกาธิเบศร มหาภูมิพลอดุลยเดชมหาราช บรมนาถบพิตร	เพื่ออนุรักษ์ประเพณีไทยให้คงอยู่สืบไป	อุดหนุนงบประมาณให้ที่ทำการปกครองอำเภอกพาน	๓,๑๒๕	๓,๑๒๕	๓,๑๒๕	๓,๑๒๕	๓,๑๒๕	ประชาชน ๑๗ หมู่บ้านของตำบลทรายขาว เข้าร่วมกิจกรรม	พนักงานส่วนตำบลมีส่วนร่วมในกิจกรรม	กองการศึกษา
๕	โครงการจัดงานข้าวใหม่ปลามันและมหกรรมของดีอำเภอกพาน	เพื่อสร้างกิจกรรมส่งเสริมอาชีพ กระตุ้นเศรษฐกิจในอำเภอกพาน	อุดหนุนงบประมาณให้ที่ทำการปกครองอำเภอกพาน	๑๘,๕๐๐	๑๘,๕๐๐	๑๘,๕๐๐	๑๘,๕๐๐	๑๘,๕๐๐	ประชาชน ๑๗ หมู่บ้าน	พนักงานส่วนตำบลมีส่วนร่วมในกิจกรรม	กองการศึกษา
๖	โครงการจัดกิจกรรมงานพ้อขุนเม็งรายมหาราช และงานกาชาดจังหวัดเชียงราย	เพื่อสร้างความสามัคคี	อุดหนุนงบประมาณให้ที่ทำการปกครองอำเภอกพาน	๒๕,๐๐๐	๒๕,๐๐๐	๒๕,๐๐๐	๒๕,๐๐๐	๒๕,๐๐๐	จำนวนประชาชนที่เข้าร่วมโครงการ	พนักงานส่วนตำบลมีส่วนร่วมในกิจกรรม	กองการศึกษา

รายละเอียดโครงการพัฒนา

(แบบ ผ.๐๒)

แผนพัฒนาท้องถิ่น (พ.ศ. ๒๕๖๖ - ๒๕๗๐)

องค์การบริหารส่วนตำบลทรายขาว อำเภอพาน จังหวัดเชียงราย

ก. ยุทธศาสตร์จังหวัด ยุทธศาสตร์ที่ ๑ การสร้างมูลค่าเพิ่มด้านการท่องเที่ยวเชิงวัฒนธรรม เชิงนิเวศ และเชิงสุขภาพ

ข. ยุทธศาสตร์การพัฒนาของ อปท. ในเขตจังหวัด ยุทธศาสตร์ที่ ๒ การพัฒนาด้านเศรษฐกิจและการท่องเที่ยว

ยุทธศาสตร์การพัฒนาของ อบต.ทรายขาว ยุทธศาสตร์ที่ ๔ การพัฒนาด้านการศึกษา ศาสนา ประเพณีวัฒนธรรม

แผนงานบริหารงานทั่วไป

งานบริหารทั่วไป

ที่	โครงการ	วัตถุประสงค์	เป้าหมาย(ผลผลิตของโครงการ)	งบประมาณ					ตัวชี้วัด(KPI)	ผลที่คาดว่าจะได้รับ	หน่วยงานรับผิดชอบหลัก
				๒๕๖๖ (บาท)	๒๕๖๗ (บาท)	๒๕๖๘ (บาท)	๒๕๖๙ (บาท)	๒๕๗๐ (บาท)			
๗	โครงการจัดกิจกรรมวันพระบาทสมเด็จพระพุทธยอดฟ้าจุฬาโลกมหาราชและวันที่ระลึกมหาจักรีบรมราชวงศ์	เพื่อส่งเสริมวิถีชีวิตและภูมิปัญญาท้องถิ่น	อุดหนุนงบประมาณให้ทำการปกครองอำเภอพาน	๒,๐๐๐	๒,๐๐๐	๒,๐๐๐	๒,๐๐๐	๒,๐๐๐	ประชาชนได้รับประโยชน์	พนักงานส่วนตำบลมีส่วนร่วมในกิจกรรม	กองการศึกษา
๘	โครงการจัดกิจกรรมเนื่องในโอกาสวันเฉลิมพระชนมพรรษาสมเด็จพระนางเจ้าพระบรมราชินี	ประชาชนได้รำลึกในพระกรุณาธิคุณ	อุดหนุนงบประมาณให้ทำการปกครองอำเภอพาน	๓,๓๐๐	๓,๓๐๐	๓,๓๐๐	๓,๓๐๐	๓,๓๐๐	ประชาชนร้อยละ ๘๐ ได้สำนึกในพระกรุณาธิคุณ	พนักงานส่วนตำบลมีส่วนร่วมในกิจกรรม	กองการศึกษา
๙	โครงการจัดกิจกรรมเทิดพระเกียรติและสดุดีเนื่องในวโรกาสวันคล้ายวันสวรรคตของสมเด็จพระศรีนครินทราบรมราชชนนี (งานพิธีทานหาแม่ฟ้าหลวง)	ประชาชนได้รำลึกในพระกรุณาธิคุณ	อุดหนุนงบประมาณให้ทำการปกครองอำเภอพาน	๑,๕๐๐	๑,๕๐๐	๑,๕๐๐	๑,๕๐๐	๑,๕๐๐	ประชาชนร้อยละ ๘๐ ได้สำนึกในพระกรุณาธิคุณ	พนักงานส่วนตำบลมีส่วนร่วมในกิจกรรม	กองการศึกษา

รายละเอียดโครงการพัฒนา

(แบบ ผ.๐๒)

แผนพัฒนาท้องถิ่น (พ.ศ. ๒๕๖๖ - ๒๕๗๐)

องค์การบริหารส่วนตำบลทรายขาว อำเภอกพาน จังหวัดเชียงราย

ก. ยุทธศาสตร์จังหวัด ยุทธศาสตร์ที่ ๑ การสร้างมูลค่าเพิ่มด้านการท่องเที่ยวเชิงวัฒนธรรม เชิงนิเวศ และเชิงสุขภาพ

ข. ยุทธศาสตร์การพัฒนาของ อปท. ในเขตจังหวัด ยุทธศาสตร์ที่ ๒ การพัฒนาด้านเศรษฐกิจและการท่องเที่ยว

ยุทธศาสตร์การพัฒนาของ อบต.ทรายขาว ยุทธศาสตร์ที่ ๔ การพัฒนาด้านการศึกษา ศาสนา ประเพณีวัฒนธรรม

แผนงานบริหารงานทั่วไป

งานบริหารทั่วไป

ที่	โครงการ	วัตถุประสงค์	เป้าหมาย(ผลผลิตของโครงการ)	งบประมาณ					ตัวชี้วัด(KPI)	ผลที่คาดว่าจะได้รับ	หน่วยงานรับผิดชอบหลัก
				๒๕๖๖ (บาท)	๒๕๖๗ (บาท)	๒๕๖๘ (บาท)	๒๕๖๙ (บาท)	๒๕๗๐ (บาท)			
๑๐	โครงการจัดกิจกรรมเทิดพระเกียรติและสดุดีเนื่องในวโรกาสวันเฉลิมพระชนมพรรษาพระบาทสมเด็จพระวชิรเกล้าเจ้าอยู่หัว	ประชาชนได้รำลึกในพระกรุณาธิคุณ	อุดหนุนงบประมาณให้ทำการปกครองอำเภอกพาน	๖,๒๕๐	๖,๒๕๐	๖,๒๕๐	๖,๒๕๐	๖,๒๕๐	ประชาชนร้อยละ ๘๐ ได้สำนึกในพระกรุณาธิคุณ	พนักงานส่วนตำบลมีส่วนร่วมในกิจกรรม	กองการศึกษา
๑๑	โครงการจัดกิจกรรมเทิดพระเกียรติและสดุดีเนื่องในวโรกาสวันเฉลิมพระชนมพรรษาสมเด็จพระนางเจ้าสิริกิติ์ พระบรมราชินีนาถ พระบรมราชชนนีพันปีหลวง และกิจกรรมวันแม่แห่งชาติ	ประชาชนได้รำลึกในพระกรุณาธิคุณ	อุดหนุนงบประมาณให้ทำการปกครองอำเภอกพาน	๕,๐๐๐	๕,๐๐๐	๕,๐๐๐	๕,๐๐๐	๕,๐๐๐	ประชาชนร้อยละ ๘๐ ได้สำนึกในพระกรุณาธิคุณ	พนักงานส่วนตำบลมีส่วนร่วมในกิจกรรม	กองการศึกษา
	รวม ๑๑ โครงการ			๗๐,๖๗๕	๗๐,๖๗๕	๗๐,๖๗๕	๗๐,๖๗๕	๗๐,๖๗๕			

รายละเอียดโครงการพัฒนา

(แบบ ผ.๐๒)

แผนพัฒนาท้องถิ่น (พ.ศ. ๒๕๖๖ - ๒๕๗๐)

องค์การบริหารส่วนตำบลทรายขาว อำเภอกพาน จังหวัดเชียงราย

ก. ยุทธศาสตร์จังหวัด ยุทธศาสตร์ที่ ๕ การรักษาความมั่นคงและความปลอดภัยในชีวิตและทรัพย์สิน และการเสริมสร้างความเป็นพลเมืองเพื่อสร้างจิตสำนึกความรักสถาบันหลักของชาติ

ข. ยุทธศาสตร์การพัฒนาของ อปท. ในเขตจังหวัด ยุทธศาสตร์ที่ ๔ การพัฒนาคุณภาพชีวิตและการป้องกันบรรเทาสาธารณภัย

ยุทธศาสตร์การพัฒนาของ อบต.ทรายขาว ยุทธศาสตร์ที่ ๕ การพัฒนาด้านคุณภาพชีวิต

แผนงานการรักษาความสงบภายใน

งานป้องกันและบรรเทาสาธารณภัย

ที่	โครงการ	วัตถุประสงค์	เป้าหมาย(ผลผลิตของโครงการ)	งบประมาณ					ตัวชี้วัด(KPI)	ผลที่คาดว่าจะได้รับ	หน่วยงานรับผิดชอบหลัก
				๒๕๖๖ (บาท)	๒๕๖๗ (บาท)	๒๕๖๘ (บาท)	๒๕๖๙ (บาท)	๒๕๗๐ (บาท)			
๑	โครงการอบรมณรงค์ป้องกันปราบปราม ยาเสพติด	เพื่อให้เยาวชน/ประชาชนมีความรู้และร่วมป้องกันการแพร่ระบาดของยาเสพติด	อบรมให้ความรู้แก่เด็กเยาวชน นักเรียน ในพื้นที่ตำบลทรายขาว ผ่านกระบวนการเรียนรู้ครู D.A.R.E.	๓๐,๐๐๐	๓๐,๐๐๐	๓๐,๐๐๐	๓๐,๐๐๐	๓๐,๐๐๐	นักเรียนเข้าร่วมกิจกรรม ๕๐ คน	ปัญหาอาชญากรรมน้อยลงและการระบาดของยาเสพติดลดลง	สำนักปลัด
๒	โครงการอบรมฝึกซ้อมแผนป้องกันและบรรเทาสาธารณภัย	เพื่อให้ผู้เข้าร่วมฝึกอบรมมีทักษะในการช่วยผู้ประสบภัยอย่างถูกวิธี	อบรมให้ความรู้ด้านการป้องกันและบรรเทาสาธารณภัยให้กับประชาชนในพื้นที่ตำบลทรายขาว	๓๐,๐๐๐	๓๐,๐๐๐	๓๐,๐๐๐	๓๐,๐๐๐	๓๐,๐๐๐	อปพร.ที่เข้าร่วมกิจกรรม ๕๐ คน	ผู้ผ่านการฝึกอบรมมีทักษะในการช่วยผู้ประสบภัยอย่างถูกวิธี	สำนักปลัด
๓	โครงการฝึกอบรมทบทวน/จัดตั้งอาสาสมัครป้องกันภัยฝ่ายพลเรือน (อปพร.)	เพื่อส่งเสริมกิจกรรม อปพร. ให้มีศักยภาพพัฒนาความรู้สามารถมากขึ้น	จัดอบรมหรือ จัดส่ง อปพร. อบต.ทรายขาว เข้ารับการฝึกอบรม เพื่อให้ทำงานได้อย่างมีประสิทธิภาพ	๑๐๐,๐๐๐	๑๐๐,๐๐๐	๑๐๐,๐๐๐	๑๐๐,๐๐๐	๑๐๐,๐๐๐	อปพร. ไม่น้อยกว่าร้อยละ ๘๐ ได้รับความรู้	สามารถช่วยเหลือผู้ประสบภัยให้ปลอดภัยในชีวิตและทรัพย์สินอย่างถูกวิธี	สำนักปลัด

รายละเอียดโครงการพัฒนา

(แบบ ผ.๐๒)

แผนพัฒนาท้องถิ่น (พ.ศ. ๒๕๖๖ - ๒๕๗๐)

องค์การบริหารส่วนตำบลทรายขาว อำเภอกพาน จังหวัดเชียงราย

ก. ยุทธศาสตร์จังหวัด ยุทธศาสตร์ที่ ๕ การรักษาความมั่นคงและความปลอดภัยในชีวิตและทรัพย์สิน และการเสริมสร้างความเป็นพลเมืองเพื่อสร้างจิตสำนึกความรักสถาบันหลักของชาติ

ข. ยุทธศาสตร์การพัฒนาของ อปท. ในเขตจังหวัด ยุทธศาสตร์ที่ ๔ การพัฒนาคุณภาพชีวิตและการป้องกันบรรเทาสาธารณภัย

ยุทธศาสตร์การพัฒนาของ อบต.ทรายขาว ยุทธศาสตร์ที่ ๕ การพัฒนาด้านคุณภาพชีวิต

แผนงานการรักษาความสงบภายใน

งานป้องกันและบรรเทาสาธารณภัย

ที่	โครงการ	วัตถุประสงค์	เป้าหมาย(ผลผลิตของโครงการ)	งบประมาณ					ตัวชี้วัด(KPI)	ผลที่คาดว่าจะได้รับ	หน่วยงานรับผิดชอบหลัก
				๒๕๖๖ (บาท)	๒๕๖๗ (บาท)	๒๕๖๘ (บาท)	๒๕๖๙ (บาท)	๒๕๗๐ (บาท)			
๔	โครงการป้องกันไฟฟ้าและหมอกควัน	เพื่อปลูกจิตสำนึกและป้องกันแก้ไขปัญหาไฟฟ้าและหมอกควัน	จัดฝึกอบรมให้ความรู้ประชาชน ออกปฏิบัติการดับไฟฟ้า ตั้งเวรยาม ป้องกันการเกิดไฟฟ้า พื้นที่ตำบลทรายขาว	๕๐,๐๐๐	๕๐,๐๐๐	๕๐,๐๐๐	๕๐,๐๐๐	๕๐,๐๐๐	ในพื้นที่ที่มีการเผาป่าอย่างน้อยไม่น้อยกว่าร้อยละ ๙๐	ประชาชนมีจิตสำนึกในการะป้องกันและแก้ไข้ปัญหาไฟฟ้าและหมอกควัน	สำนักปลัด
๕	โครงการช่วยเหลือประชาชนที่ประสบภัยพิบัติ องค์การบริหารส่วนตำบลทรายขาว	เพื่อช่วยเหลือประชาชนผู้ประสบภัยพิบัติในพื้นที่ตำบลทรายขาว ให้สามารถดำรงชีพต่อไปได้	ช่วยเหลือผู้ประสบภัยพิบัติ เช่น ที่อยู่อาศัย อาหาร เครื่องดื่ม ยา รักษาโรค เครื่องนุ่งห่ม เครื่องมือสำหรับประกอบอาชีพ ฯลฯ	๒๐๐,๐๐๐	๒๐๐,๐๐๐	๒๐๐,๐๐๐	๒๐๐,๐๐๐	๒๐๐,๐๐๐	ประชาชน ๑๗ หมู่บ้าน ในพื้นที่ตำบลทรายขาว	ประชาชนได้รับการช่วยเหลืออย่างทันท่วงที	สำนักปลัด
รวม ๕ โครงการ				๔๑๐,๐๐๐	๔๑๐,๐๐๐	๔๑๐,๐๐๐	๔๑๐,๐๐๐	๔๑๐,๐๐๐			

รายละเอียดโครงการพัฒนา

(แบบ ผ.๐๒)

แผนพัฒนาท้องถิ่น (พ.ศ. ๒๕๖๖ - ๒๕๗๐)

องค์การบริหารส่วนตำบลทรายขาว อำเภอพาน จังหวัดเชียงราย

ก. ยุทธศาสตร์จังหวัด ยุทธศาสตร์ที่ ๕ การรักษาความมั่นคงและความปลอดภัยในชีวิตและทรัพย์สิน และการเสริมสร้างความเป็นพลเมืองเพื่อสร้างจิตสำนึกความรักสถาบันหลักของชาติ

ข. ยุทธศาสตร์การพัฒนาของ อปท. ในเขตจังหวัด ยุทธศาสตร์ที่ ๔ การพัฒนาคุณภาพชีวิตและการป้องกันบรรเทาสาธารณภัย

ยุทธศาสตร์การพัฒนาของ อบต.ทรายขาว ยุทธศาสตร์ที่ ๕ การพัฒนาด้านคุณภาพชีวิต

แผนงานการรักษาความสงบภายใน

งานเทศกาล

ที่	โครงการ	วัตถุประสงค์	เป้าหมาย(ผลผลิตของโครงการ)	งบประมาณ					ตัวชี้วัด(KPI)	ผลที่คาดว่าจะได้รับ	หน่วยงานรับผิดชอบหลัก
				๒๕๖๖ (บาท)	๒๕๖๗ (บาท)	๒๕๖๘ (บาท)	๒๕๖๙ (บาท)	๒๕๗๐ (บาท)			
๑	โครงการลดอุบัติเหตุในช่วงเทศกาลปีใหม่ เทศกาลสงกรานต์ และนอกเทศกาล	เพื่อบริการประชาชน และลดอุบัติเหตุทางถนนในพื้นที่	จัดตั้งจุดบริการประชาชน ที่พักรถ ในช่วงเทศกาลต่าง ๆ เช่น วันปีใหม่ วันสงกรานต์ ฯลฯ	๓๐,๐๐๐	๓๐,๐๐๐	๓๐,๐๐๐	๓๐,๐๐๐	๓๐,๐๐๐	จำนวนอุบัติเหตุลดลงร้อยละ ๙๐	ลดอุบัติเหตุในช่วงเทศกาลสำคัญ ลดการสูญเสียชีวิตและทรัพย์สิน	สำนักปลัด
	รวม ๑ โครงการ			๓๐,๐๐๐	๓๐,๐๐๐	๓๐,๐๐๐	๓๐,๐๐๐	๓๐,๐๐๐			

รายละเอียดโครงการพัฒนา

(แบบ ผ.๐๒)

แผนพัฒนาท้องถิ่น (พ.ศ. ๒๕๖๖ - ๒๕๗๐)

องค์การบริหารส่วนตำบลทรายขาว อำเภอพาน จังหวัดเชียงราย

ก. ยุทธศาสตร์จังหวัด ยุทธศาสตร์ที่ ๕ การรักษาความมั่นคงและความปลอดภัยในชีวิตและทรัพย์สิน และการเสริมสร้างความเป็นพลเมืองเพื่อสร้างจิตสำนึกความรักสถาบันหลักของชาติ

ข. ยุทธศาสตร์การพัฒนาของ อบท. ในเขตจังหวัด ยุทธศาสตร์ที่ ๔ การพัฒนาคุณภาพชีวิตและการป้องกันบรรเทาสาธารณภัย

ยุทธศาสตร์การพัฒนาของ อบท. ทรายขาว ยุทธศาสตร์ที่ ๕ การพัฒนาด้านคุณภาพชีวิต

แผนงานสาธารณสุข

งานบริการสาธารณสุขและงานสาธารณสุขอื่น

ที่	โครงการ	วัตถุประสงค์	เป้าหมาย(ผลผลิตของโครงการ)	งบประมาณ					ตัวชี้วัด(KPI)	ผลที่คาดว่าจะได้รับ	หน่วยงานรับผิดชอบหลัก
				๒๕๖๖ (บาท)	๒๕๖๗ (บาท)	๒๕๖๘ (บาท)	๒๕๖๙ (บาท)	๒๕๗๐ (บาท)			
๑	โครงการตามพระราชดำริด้านสาธารณสุข หมู่ที่ ๑ - ๑๗	เพื่อให้ประชาชนมีสุขภาพและคุณภาพชีวิตที่ดี	อุดหนุนงบประมาณให้กรรมการหมู่บ้าน หมู่ที่ ๑ - ๑๗ เพื่อจัดทำโครงการด้านสาธารณสุขฯ (หมู่บ้านละ ๒,๐๐๐บาท)	๓๔๐,๐๐๐	๓๔๐,๐๐๐	๓๔๐,๐๐๐	๓๔๐,๐๐๐	๓๔๐,๐๐๐	ประชาชนจำนวน ๑๗ หมู่บ้าน	ประชาชนในหมู่บ้านมีความรู้ด้านสาธารณสุข และสามารถนำไปปฏิบัติให้ถูกต้อง	สำนักปลัด
๒	โครงการป้องกันและแก้ไขปัญหาโรคติดต่อในตำบลทรายขาว	เพื่อให้ประชาชนมีสุขภาพและคุณภาพชีวิตที่ดี	จัดฝึกอบรมให้ความรู้ประชาชน จัดกิจกรรมรณรงค์ป้องกันโรคติดต่อ จัดซื้อวัสดุ อุปกรณ์ ต่าง ๆ ที่จำเป็นต่อการให้ป้องกันโรคติดต่อต่าง ๆ	๒๐๐,๐๐๐	๒๐๐,๐๐๐	๒๐๐,๐๐๐	๒๐๐,๐๐๐	๒๐๐,๐๐๐	ประชาชนร้อยละ ๘๐ มีสุขภาพดี	ประชาชนในหมู่บ้านมีความรู้ด้านสาธารณสุข และสามารถนำไปปฏิบัติให้ถูกต้อง	สำนักปลัด
๓	โครงการสัตว์ปลอดโรค คนปลอดภัยจากโรคพิษสุนัขบ้า ฯ	เพื่อให้ประชาชนมีสุขภาพและคุณภาพชีวิตที่ดี	อบรมให้ความรู้ประชาชนในพื้นที่ จัดซื้อวัคซีนป้องกันโรคพิษสุนัขบ้า ฯ	๒๐๐,๐๐๐	๒๐๐,๐๐๐	๒๐๐,๐๐๐	๒๐๐,๐๐๐	๒๐๐,๐๐๐	ประชาชนร้อยละ ๘๐ มีสุขภาพดี	ประชาชนในหมู่บ้านมีความรู้ด้านสาธารณสุข และสามารถนำไปปฏิบัติให้ถูกต้อง	สำนักปลัด

รายละเอียดโครงการพัฒนา

(แบบ ผ.๐๒)

แผนพัฒนาท้องถิ่น (พ.ศ. ๒๕๖๖ - ๒๕๗๐)

องค์การบริหารส่วนตำบลทรายขาว อำเภอพาน จังหวัดเชียงราย

ก. ยุทธศาสตร์จังหวัด ยุทธศาสตร์ที่ ๕ การรักษาความมั่นคงและความปลอดภัยในชีวิตและทรัพย์สิน และการเสริมสร้างความเป็นพลเมืองเพื่อสร้างจิตสำนึกความรักสถาบันหลักของชาติ

ข. ยุทธศาสตร์การพัฒนาของ อบท. ในเขตจังหวัด ยุทธศาสตร์ที่ ๔ การพัฒนาคุณภาพชีวิตและการป้องกันบรรเทาสาธารณภัย

ยุทธศาสตร์การพัฒนาของ อบท.ทรายขาว ยุทธศาสตร์ที่ ๕ การพัฒนาด้านคุณภาพชีวิต

แผนงานสาธารณสุข

งานบริการสาธารณสุขและงานสาธารณสุขอื่น

ที่	โครงการ	วัตถุประสงค์	เป้าหมาย(ผลผลิตของโครงการ)	งบประมาณ					ตัวชี้วัด(KPI)	ผลที่คาดว่าจะได้รับ	หน่วยงานรับผิดชอบหลัก
				๒๕๖๖ (บาท)	๒๕๖๗ (บาท)	๒๕๖๘ (บาท)	๒๕๖๙ (บาท)	๒๕๗๐ (บาท)			
๔	สมทบกองทุนหลักประกันสุขภาพในระดับท้องถิ่นหรือพื้นที่ อบต.ทรายขาว	เพื่อสมทบกองทุนหลักประกันสุขภาพในระดับท้องถิ่นหรือพื้นที่ตำบลทรายขาว เพื่อดำเนินงานต่างๆ	สมทบงบประมาณให้กองทุนหลักประกันสุขภาพในระดับท้องถิ่นหรือพื้นที่ อบต.ทรายขาว	๓๐๐,๐๐๐	๓๐๐,๐๐๐	๓๐๐,๐๐๐	๓๐๐,๐๐๐	๓๐๐,๐๐๐	ร้อยละของกองทุนหลักประกันสุขภาพได้รับเงินสมทบ	ประชาชนมีสุขภาพดีทั่วหน้า	สำนักปลัด
๕	โครงการอบรมเชิงปฏิบัติการให้ความรู้ในการป้องกันโรคติดเชื้อไวรัสโคโรนา(COVID-๑๙)	เพื่ออบรมให้ความรู้ประชาชนในพื้นที่ตำบลทรายขาวให้มีความรู้ ความเข้าใจเกี่ยวกับการป้องกันไวรัสโคโรนา (COVID-๑๙)	อบรมให้ความรู้ด้านการป้องกันตนเอง ให้กับผู้นำชุมชน สมาชิกสภา กำนัน ผู้ใหญ่บ้าน อสม. กลุ่มสตรี จิตอาสา และประชาชนผู้สนใจ	๕๐,๐๐๐	๕๐,๐๐๐	๕๐,๐๐๐	๕๐,๐๐๐	๕๐,๐๐๐	มีประชาชนที่มีความรู้ด้านการป้องกันไวรัสโคโรนา (COVID-๑๙) จำนวน ๑๐๐ คน ในพื้นที่ตำบลทรายขาว	ประชาชนมีความรู้ความเข้าใจการป้องกันไวรัสโคโรนา (COVID-๑๙) และสามารถดูแลตัวเองและบุคคลใกล้ชิดได้	สำนักปลัด
๖	โครงการควบคุมการเพิ่มจำนวนสัตว์ พื้นที่องค์การบริหารส่วนตำบลทรายขาว	เพื่อควบคุมจำนวนสัตว์จรจัด เช่น สุนัข แมว ฯลฯ ในพื้นที่ตำบลทรายขาว ไม่ให้เพิ่มจำนวนจนไม่สามารถควบคุมได้	ทำหมันสัตว์จรจัดในพื้นที่ตำบลทรายขาว เพื่อลดการเพิ่มจำนวน	๕๐,๐๐๐	๕๐,๐๐๐	๕๐,๐๐๐	๕๐,๐๐๐	๕๐,๐๐๐	ลดอัตราการเกิดของสัตว์เร่ร่อน ได้ร้อยละ ๗๐	ประชาชนมีความปลอดภัย มีความเป็นอยู่ที่ดีขึ้น	สำนักปลัด

รายละเอียดโครงการพัฒนา

(แบบ ผ.๐๒)

แผนพัฒนาท้องถิ่น (พ.ศ. ๒๕๖๖ - ๒๕๗๐)

องค์การบริหารส่วนตำบลทรายขาว อำเภอพาน จังหวัดเชียงราย

ก. ยุทธศาสตร์จังหวัด ยุทธศาสตร์ที่ ๕ การรักษาความมั่นคงและความปลอดภัยในชีวิตและทรัพย์สิน และการเสริมสร้างความเป็นพลเมืองเพื่อสร้างจิตสำนึกความรักสถาบันหลักของชาติ

ข. ยุทธศาสตร์การพัฒนาของ อปท. ในเขตจังหวัด ยุทธศาสตร์ที่ ๔ การพัฒนาคุณภาพชีวิตและการป้องกันบรรเทาสาธารณภัย

ยุทธศาสตร์การพัฒนาของ อบต.ทรายขาว ยุทธศาสตร์ที่ ๕ การพัฒนาด้านคุณภาพชีวิต

แผนงานสาธารณสุข

งานบริการสาธารณสุขและงานสาธารณสุขอื่น

ที่	โครงการ	วัตถุประสงค์	เป้าหมาย(ผลผลิตของโครงการ)	งบประมาณ					ตัวชี้วัด(KPI)	ผลที่คาดว่าจะได้รับ	หน่วยงานรับผิดชอบหลัก
				๒๕๖๖ (บาท)	๒๕๖๗ (บาท)	๒๕๖๘ (บาท)	๒๕๖๙ (บาท)	๒๕๗๐ (บาท)			
๗	โครงการอบรมผู้ประกอบการอาหาร หรือผู้สัมผัสอาหาร องค์การบริหารส่วนตำบลทรายขาว	เพื่อให้ประชาชนมีสุขภาพอนามัยที่ดี ปลอดภัยจากโรคที่ติดต่อทางอาหาร	อบรมให้ความรู้ผู้ประกอบการอาหาร หรือผู้ที่สัมผัสอาหาร ในพื้นที่ตำบลทรายขาว	๕๐,๐๐๐	๕๐,๐๐๐	๕๐,๐๐๐	๕๐,๐๐๐	๕๐,๐๐๐	ผู้เข้าร่วมกิจกรรม จำนวน ๑๗๐ คน	ประชาชนมีความปลอดภัยด้านอาหาร	สำนักปลัด
	รวม ๗ โครงการ			๑,๑๙๐,๐๐๐	๑,๑๙๐,๐๐๐	๑,๑๙๐,๐๐๐	๑,๑๙๐,๐๐๐	๑,๑๙๐,๐๐๐			

รายละเอียดโครงการพัฒนา

(แบบ ผ.๐๒)

แผนพัฒนาท้องถิ่น (พ.ศ. ๒๕๖๖ - ๒๕๗๐)

องค์การบริหารส่วนตำบลทรายขาว อำเภอพาน จังหวัดเชียงราย

ก. ยุทธศาสตร์จังหวัด ยุทธศาสตร์ที่ ๕ การรักษาความมั่นคงและความปลอดภัยในชีวิตและทรัพย์สิน และการเสริมสร้างความเป็นพลเมืองเพื่อสร้างจิตสำนึกความรักสถาบันหลักของชาติ

ข. ยุทธศาสตร์การพัฒนาของ อปท. ในเขตจังหวัด ยุทธศาสตร์ที่ ๔ การพัฒนาคุณภาพชีวิตและการป้องกันบรรเทาสาธารณภัย

ยุทธศาสตร์การพัฒนาของ อบต.ทรายขาว ยุทธศาสตร์ที่ ๕ การพัฒนาด้านคุณภาพชีวิต

แผนงานสังคมสงเคราะห์

งานสวัสดิการสังคมและสังคมสงเคราะห์

ที่	โครงการ	วัตถุประสงค์	เป้าหมาย(ผลผลิตของโครงการ)	งบประมาณ					ตัวชี้วัด(KPI)	ผลที่คาดว่าจะได้รับ	หน่วยงานรับผิดชอบหลัก
				๒๕๖๖ (บาท)	๒๕๖๗ (บาท)	๒๕๖๘ (บาท)	๒๕๖๙ (บาท)	๒๕๗๐ (บาท)			
๑	เบี้ยยังชีพให้กับผู้ติดเชื้อ -ผู้ป่วยเอ็ดส์	เพื่อช่วยเหลือผู้ป่วยให้สามารถมีชีวิตอยู่ได้ด้วยตนเอง	จ่ายเบี้ยยังชีพให้ผู้ป่วยและผู้ติดเชื้อเอ็ดส์ในเขตพื้นที่ ต. ทรายขาว	๒๐,๐๐๐	๒๐,๐๐๐	๒๐,๐๐๐	๒๐,๐๐๐	๒๐,๐๐๐	ผู้มีสิทธิได้รับเงินช่วยเหลือร้อยละ ๑๐๐	ผู้ป่วยได้รับการดูแลและทำการรักษา/อยู่ในสังคมได้อย่างมีความสุข	สำนักปลัด
๒	เบี้ยยังชีพผู้สูงอายุ	เพื่อพัฒนาคุณภาพชีวิตของผู้สูงอายุให้มีการดำรงชีวิตอยู่ในสังคมได้อย่างมีความสุข	จ่ายเบี้ยยังชีพให้ผู้สูงอายุในเขตพื้นที่ตำบลทรายขาว	๑๗,๐๐๐,๐๐๐	๑๗,๐๐๐,๐๐๐	๑๗,๐๐๐,๐๐๐	๑๗,๐๐๐,๐๐๐	๑๗,๐๐๐,๐๐๐	ผู้มีสิทธิได้รับเงินช่วยเหลือร้อยละ ๑๐๐	ผู้สูงอายุมีคุณภาพชีวิตที่ดีขึ้นหลังจากได้รับเบี้ยยังชีพ	สำนักปลัด
๓	เบี้ยยังชีพผู้พิการ	เพื่อพัฒนาคุณภาพชีวิตของผู้พิการให้มีการดำรงชีวิตอยู่ในสังคมได้	จ่ายเบี้ยยังชีพให้ผู้พิการในเขตพื้นที่ตำบลทรายขาว	๙๕๖,๐๐๐	๙๕๐,๖๐๐	๙๕๐,๖๐๐	๙๕๐,๖๐๐	๙๕๐,๖๐๐	ผู้มีสิทธิได้รับเงินช่วยเหลือร้อยละ ๑๐๐	ผู้พิการมีคุณภาพชีวิตที่ดีขึ้นหลังจากได้รับเบี้ยยังชีพ	สำนักปลัด
๔	อุดหนุนกองทุนสวัสดิการชุมชนตำบลทรายขาว	เพื่อสมทบกองทุนสวัสดิการชุมชนตำบลทรายขาว	สมทบงบประมาณให้กองทุนสวัสดิการชุมชนตำบลทรายขาว	๗๐,๐๐๐	๗๐,๐๐๐	๗๐,๐๐๐	๗๐,๐๐๐	๗๐,๐๐๐	ประชาชนมีรายได้เพิ่มขึ้นไม่น้อยกว่าร้อยละ ๒	กองทุนสวัสดิการชุมชน ตำบลทรายขาวเป็นกองทุนที่เข้มแข็ง	สำนักปลัด
	รวม ๔ โครงการ			๑๘,๐๔๖,๐๐๐	๑๘,๐๔๐,๖๐๐	๑๘,๐๔๐,๖๐๐	๑๘,๐๔๐,๖๐๐	๑๘,๐๔๐,๖๐๐			

รายละเอียดโครงการพัฒนา

(แบบ ผ.๐๒)

แผนพัฒนาท้องถิ่น (พ.ศ. ๒๕๖๖ - ๒๕๗๐)

องค์การบริหารส่วนตำบลทรายขาว อำเภอพาน จังหวัดเชียงราย

ก. ยุทธศาสตร์จังหวัด ยุทธศาสตร์ที่ ๖ การพัฒนาคุณภาพชีวิตและทรัพยากรมนุษย์เพื่อให้ประชาชนอยู่เย็นเป็นสุข

ข. ยุทธศาสตร์การพัฒนาของ อปท. ในเขตจังหวัด ยุทธศาสตร์ที่ ๖ การพัฒนาด้านการเมืองการบริหาร

ยุทธศาสตร์การพัฒนาของ อบต.ทรายขาว ยุทธศาสตร์ที่ ๖ การพัฒนาประสิทธิภาพการเมืองการมีส่วนร่วม การบริหาร และการพัฒนาบุคลากร

แผนงานบริหารงานทั่วไป

งานบริหารทั่วไป

ที่	โครงการ	วัตถุประสงค์	เป้าหมาย(ผลผลิตของโครงการ)	งบประมาณ					ตัวชี้วัด(KPI)	ผลที่คาดว่าจะได้รับ	หน่วยงานรับผิดชอบหลัก
				๒๕๖๖ (บาท)	๒๕๖๗ (บาท)	๒๕๖๘ (บาท)	๒๕๖๙ (บาท)	๒๕๗๐ (บาท)			
๑	โครงการฝึกอบรม และทัศนศึกษาดูงาน องค์การบริหารส่วนตำบลทรายขาว	เพื่อให้คณะผู้บริหาร สมาชิกสภา อบต.ทรายขาว พนักงานส่วนตำบล พนักงานจ้าง กำนัน ผู้ใหญ่บ้าน ผู้นำหมู่บ้าน คณะกรรมการหมู่บ้าน กลุ่มองค์กรต่าง ๆ นำความรู้มาพัฒนาองค์กรให้มีประสิทธิภาพมากขึ้น	อบรมให้ความรู้ และทัศนศึกษาดูงานนอกพื้นที่ตำบลทรายขาว ของคณะผู้บริหาร สมาชิกสภา อบต.ทรายขาว พนักงานส่วนตำบล พนักงานจ้าง กำนัน ผู้ใหญ่บ้าน ผู้นำหมู่บ้าน คณะกรรมการหมู่บ้าน กลุ่มองค์กรต่าง ๆ ภายในตำบลทรายขาว ฯลฯ	๓๐๐,๐๐๐	๓๐๐,๐๐๐	๓๐๐,๐๐๐	๓๐๐,๐๐๐	๓๐๐,๐๐๐	ผู้เข้าร่วมกิจกรรม ๒๐๐ คน	พื้นที่ตำบลทรายขาวได้รับการพัฒนาให้ดีขึ้น	สำนักปลัด
๒	โครงการเสริมสร้างคุณธรรมจริยธรรม องค์การบริหารส่วนตำบลทรายขาว	เพื่อให้คณะผู้บริหาร สมาชิกสภา พนักงานส่วนตำบล พนักงานจ้าง ในเขตพื้นที่ ได้เรียนรู้คุณธรรมจริยธรรม	อบรมให้ความรู้ด้านคุณธรรมจริยธรรม ให้กับ คณะผู้บริหาร สมาชิกสภา พนักงานส่วนตำบล ลูกจ้าง อบต.ทรายขาว	๒๐,๐๐๐	๒๐,๐๐๐	๒๐,๐๐๐	๒๐,๐๐๐	๒๐,๐๐๐	ร้อยละ ๙๐ นำมาเป็นแนวทางในการปฏิบัติงาน และดำเนินชีวิต	มีความรู้เกี่ยวกับคุณธรรมนำมาปฏิบัติในการทำงาน	สำนักปลัด
๓	โครงการ อบต.เคลื่อนที่	เพื่อนำข้อมูลมาพัฒนาองค์กรให้มีประสิทธิภาพมากขึ้น	จัดกิจกรรม อบต.เคลื่อนที่เพื่อบริการประชาชนจำนวน ๑๗ หมู่บ้าน	๒๐,๐๐๐	๒๐,๐๐๐	๒๐,๐๐๐	๒๐,๐๐๐	๒๐,๐๐๐	จำนวนกลุ่มเป้าหมาย ร้อยละ ๙๐	นำความรู้มาพัฒนาองค์กรให้มีประสิทธิภาพ	สำนักปลัด

รายละเอียดโครงการพัฒนา

(แบบ ผ.๐๒)

แผนพัฒนาท้องถิ่น (พ.ศ. ๒๕๖๖ - ๒๕๗๐)

องค์การบริหารส่วนตำบลทรายขาว อำเภอพาน จังหวัดเชียงราย

ก. ยุทธศาสตร์จังหวัด ยุทธศาสตร์ที่ ๖ การพัฒนาคุณภาพชีวิตและทรัพยากรมนุษย์เพื่อให้ประชาชนอยู่เย็นเป็นสุข

ข. ยุทธศาสตร์การพัฒนาของ อปท. ในเขตจังหวัด ยุทธศาสตร์ที่ ๖ การพัฒนาด้านการเมืองการบริหาร

ยุทธศาสตร์การพัฒนาของ อบต.ทรายขาว ยุทธศาสตร์ที่ ๖ การพัฒนาประสิทธิภาพการเมืองการมีส่วนร่วม การบริหาร และการพัฒนาบุคลากร

แผนงานบริหารงานทั่วไป

งานบริหารทั่วไป

ที่	โครงการ	วัตถุประสงค์	เป้าหมาย(ผลผลิตของโครงการ)	งบประมาณ					ตัวชี้วัด(KPI)	ผลที่คาดว่าจะได้รับ	หน่วยงานรับผิดชอบหลัก
				๒๕๖๖ (บาท)	๒๕๖๗ (บาท)	๒๕๖๘ (บาท)	๒๕๖๙ (บาท)	๒๕๗๐ (บาท)			
๔	อุดหนุนองค์กรปกครองส่วนท้องถิ่นในเขตอำเภอพาน เพื่อใช้จ่ายในการบริหารงานของศูนย์ปฏิบัติการร่วมปฏิบัติการร่วมในการช่วยเหลือประชาชนตามอำนาจหน้าที่	เพื่อเป็นค่าใช้จ่ายในการบริหารงานของศูนย์ปฏิบัติการร่วมในการช่วยเหลือประชาชนตามอำนาจหน้าที่	อุดหนุนงบประมาณให้ทำการปกครองอำเภอพาน	๑๕,๐๐๐	๑๕,๐๐๐	๑๕,๐๐๐	๑๕,๐๐๐	๑๕,๐๐๐	ประชาชนจำนวน ๑๗ หมู่บ้าน	สามารถช่วยเหลือประชาชน ตามอำนาจหน้าที่ ของอปท. ได้อย่างทั่วถึง	สำนักปลัด
๕	โครงการอบรมให้ความรู้ด้านการป้องกันการทุจริตภาครัฐ	เพื่อป้องกันการทุจริตในองค์กรและประชาสัมพันธ์การป้องกันการทุจริตภาครัฐให้ประชาชนทราบ	อบรมให้ความรู้ ผู้บริหาร สมาชิกสภาฯ พนักงานเจ้าหน้าที่ ผู้นำชุมชน และประชาชนทั่วไป	๓๐,๐๐๐	๓๐,๐๐๐	๓๐,๐๐๐	๓๐,๐๐๐	๓๐,๐๐๐	ผู้เข้ารับการฝึกอบรมจำนวน ๑๗๐ คน	ทำให้ประชาชนตระหนักถึงผลกระทบที่ตามมาจากการทุจริตของหน่วยงานรัฐ	สำนักปลัด
๖	โครงการ สร้างภูมิคุ้มกันทางสังคม “โตไปไม่โกง เยาวชนตำบลทรายขาว โปร่งใส ”	เพื่อส่งเสริมและปลูกฝังให้เด็กและเยาวชนตำบลทรายขาว เป็นคนดี มีคุณธรรม มีความซื่อสัตย์สุจริต	อบรมให้ความรู้ เด็กและเยาวชนในพื้นที่ ตำบลทรายขาว เพื่อสร้างภูมิคุ้มกันด้านการทุจริต และความโปร่งใส	๓๐,๐๐๐	๓๐,๐๐๐	๓๐,๐๐๐	๓๐,๐๐๐	๓๐,๐๐๐	ผู้เข้ารับการฝึกอบรมจำนวน ๑๐๐ คน	เด็กและเยาวชนตระหนักถึงผลกระทบที่ตามมาจากการทุจริตของหน่วยงานรัฐ	กองการศึกษา

รายละเอียดโครงการพัฒนา

(แบบ ผ.๐๒)

แผนพัฒนาท้องถิ่น (พ.ศ. ๒๕๖๖ - ๒๕๗๐)

องค์การบริหารส่วนตำบลทรายขาว อำเภอพาน จังหวัดเชียงราย

ก. ยุทธศาสตร์จังหวัด ยุทธศาสตร์ที่ ๖ การพัฒนาคุณภาพชีวิตและทรัพยากรมนุษย์เพื่อให้ประชาชนอยู่เย็นเป็นสุข

ข. ยุทธศาสตร์การพัฒนาของ อปท. ในเขตจังหวัด ยุทธศาสตร์ที่ ๖ การพัฒนาด้านการเมืองการบริหาร

ยุทธศาสตร์การพัฒนาของ อบต.ทรายขาว ยุทธศาสตร์ที่ ๖ การพัฒนาประสิทธิภาพการเมืองการมีส่วนร่วม การบริหาร และการพัฒนาบุคลากร

แผนงานบริหารงานทั่วไป

งานบริหารทั่วไป

ที่	โครงการ	วัตถุประสงค์	เป้าหมาย(ผลผลิตของโครงการ)	งบประมาณ					ตัวชี้วัด(KPI)	ผลที่คาดว่าจะได้รับ	หน่วยงานรับผิดชอบหลัก
				๒๕๖๖ (บาท)	๒๕๖๗ (บาท)	๒๕๖๘ (บาท)	๒๕๖๙ (บาท)	๒๕๗๐ (บาท)			
๗	โครงการอบรมให้ความรู้ด้านการปฏิบัติงานตามกฎหมายที่เกี่ยวข้องขององค์กรปกครองส่วนท้องถิ่น	เพื่อให้ผู้บริหาร สมาชิกสภา พนักงาน ลูกจ้าง พนักงานจ้าง ผู้นำชุมชน ประชาชน มีความเข้าใจการทำงานของ อปท.	อบรมให้ความรู้ผู้บริหาร สมาชิกสภา พนักงาน ลูกจ้าง พนักงานจ้าง ผู้นำชุมชน ประชาชน มีความเข้าใจการทำงานของ อปท.	๓๐,๐๐๐	๓๐,๐๐๐	๓๐,๐๐๐	๓๐,๐๐๐	๓๐,๐๐๐	ประชาชนเข้าร่วม ๑๗๐ คน	ประชาชนมีความรู้ความเข้าใจกฎหมายของ อปท.	สำนักปลัด
๘	โครงการบริหารกิจการบ้านเมืองที่ดี หลักธรรมาภิบาล	เพื่อให้ผู้นำชุมชน กำนัน ผู้ใหญ่บ้าน คณะกรรมการหมู่บ้าน เข้าใจบทบาทอำนาจหน้าที่ตามหลักธรรมาภิบาล	อุดหนุนคณะกรรมการหมู่บ้าน	๔๐,๐๐๐	๔๐,๐๐๐	๔๐,๐๐๐	๔๐,๐๐๐	๔๐,๐๐๐	ประชาชนเข้าร่วม ๑๐๐ คน	ผู้นำชุมชนได้เรียนรู้การบริหารบ้านเมืองที่ดีตามหลักธรรมาภิบาล	สำนักปลัด

รายละเอียดโครงการพัฒนา  
แผนพัฒนาท้องถิ่น (พ.ศ. ๒๕๖๖ - ๒๕๗๐)

(แบบ ผ.๐๒)

องค์การบริหารส่วนตำบลทรายขาว อำเภอพาน จังหวัดเชียงราย

ก. ยุทธศาสตร์จังหวัด ยุทธศาสตร์ที่ ๖ การพัฒนาคุณภาพชีวิตและทรัพยากรมนุษย์เพื่อให้ประชาชนอยู่เย็นเป็นสุข

ข. ยุทธศาสตร์การพัฒนาของ อปท. ในเขตจังหวัด ยุทธศาสตร์ที่ ๖ การพัฒนาด้านการเมืองการบริหาร

ยุทธศาสตร์การพัฒนาของ อบต.ทรายขาว ยุทธศาสตร์ที่ ๖ การพัฒนาประสิทธิภาพการเมืองการมีส่วนร่วม การบริหาร และการพัฒนาบุคลากร

แผนงานบริหารงานทั่วไป

งานบริหารทั่วไป

ที่	โครงการ	วัตถุประสงค์	เป้าหมาย(ผลผลิตของโครงการ)	งบประมาณ					ตัวชี้วัด(KPI)	ผลที่คาดว่าจะได้รับ	หน่วยงานรับผิดชอบหลัก
				๒๕๖๖ (บาท)	๒๕๖๗ (บาท)	๒๕๖๘ (บาท)	๒๕๖๙ (บาท)	๒๕๗๐ (บาท)			
๙	โครงการจัดตั้งศูนย์ที่แยกกักตัวในชุมชน(Community Isolation) ศูนย์ปฏิบัติการควบคุมโรคอำเภอ(ศปก.อ.)อำเภอพาน จังหวัดเชียงราย	เพื่อควบคุมการแพร่ระบาดของโรคติดต่อไวรัสโคโรนา(โควิด-๑๙) ในพื้นที่ตำบลทรายขาว อำเภอพาน	อุดหนุนงบประมาณในการบริหารจัดการตามจัดตั้งศูนย์ที่แยกกักตัวในชุมชน (Community Isolation) ศูนย์ปฏิบัติการควบคุมโรคอำเภอ(ศปก.อ.) อำเภอพาน จังหวัดเชียงราย	๖๐,๐๐๐	๖๐,๐๐๐	๖๐,๐๐๐	๖๐,๐๐๐	๖๐,๐๐๐	ประชาชนในเขตพื้นที่ตำบลทรายขาว จำนวน ๑๗ หมู่บ้าน	สามารถป้องกันการแพร่ระบาดของโรคติดต่อไวรัสโคโรนา(โควิด-๑๙)ในพื้นที่ตำบลทรายขาวและของอำเภอพาน ประชาชนผู้ติดเชื้อมีสถานที่สำหรับเฝ้าระวังอย่างถูกต้องและปลอดภัย	
	รวม ๙ โครงการ			๕๔๕,๐๐๐	๕๔๕,๐๐๐	๕๔๕,๐๐๐	๕๔๕,๐๐๐	๕๑๕,๐๐๐			

รายละเอียดโครงการพัฒนา

(แบบ ผ.๐๒)

แผนพัฒนาท้องถิ่น (พ.ศ. ๒๕๖๖ - ๒๕๗๐)

องค์การบริหารส่วนตำบลทรายขาว อำเภอพาน จังหวัดเชียงราย

ก. ยุทธศาสตร์จังหวัด ยุทธศาสตร์ที่ ๖ การพัฒนาคุณภาพชีวิตและทรัพยากรมนุษย์เพื่อให้ประชาชนอยู่เย็นเป็นสุข

ข. ยุทธศาสตร์การพัฒนาของ อปท. ในเขตจังหวัด ยุทธศาสตร์ที่ ๖ การพัฒนาด้านการเมืองการบริหาร

ยุทธศาสตร์การพัฒนาของ อบต.ทรายขาว ยุทธศาสตร์ที่ ๖ การพัฒนาประสิทธิภาพการเมืองการมีส่วนร่วม การบริหาร และการพัฒนาบุคลากร

แผนงานบริหารงานทั่วไป

งานวางแผนสถิติและวิชาการ

ที่	โครงการ	วัตถุประสงค์	เป้าหมาย(ผลผลิตของโครงการ)	งบประมาณ					ตัวชี้วัด(KPI)	ผลที่คาดว่าจะได้รับ	หน่วยงานรับผิดชอบหลัก
				๒๕๖๖ (บาท)	๒๕๖๗ (บาท)	๒๕๖๘ (บาท)	๒๕๖๙ (บาท)	๒๕๗๐ (บาท)			
๑	โครงการจัดเก็บข้อมูลเพื่อพัฒนาท้องถิ่น	เพื่อนำข้อมูลที่จัดเก็บมาพัฒนาองค์กรให้มีประสิทธิภาพมากขึ้น	จัดเก็บข้อมูลเพื่อพัฒนาจำนวน ๑๗ หมู่บ้าน	๔๐,๐๐๐	๔๐,๐๐๐	๔๐,๐๐๐	๔๐,๐๐๐	๔๐,๐๐๐	ข้อมูลหมู่บ้าน ๑๗ ชุด	นำความรู้มาพัฒนาองค์กรมีประสิทธิภาพ	สำนักปลัด
๒	โครงการจัดทำ/ทบทวนแผนพัฒนาท้องถิ่น แผนชุมชน ฯลฯ	เพื่อใช้เป็นกรอบในการพัฒนาพื้นที่ตำบลทรายขาว ใช้เป็นแนวทางในการจัดทำข้อบัญญัติงบประมาณรายจ่ายประจำปี	อบรมให้ความรู้ พร้อมออกประชาคมท้องถิ่นระดับหมู่บ้าน/ตำบล เพื่อหาแนวทางการพัฒนาร่วมกัน	๕๐,๐๐๐	๕๐,๐๐๐	๕๐,๐๐๐	๕๐,๐๐๐	๕๐,๐๐๐	ประชาชนจำนวน ๑๗ หมู่บ้าน	การจัดทำแผนที่ที่มีประสิทธิภาพ	สำนักปลัด
๓	โครงการสนับสนุนกระบวนการจัดทำแผนหมู่บ้าน/ชุมชน	เพื่อให้ประชาชนสามารถจัดทำแผนพัฒนาหมู่บ้านได้อย่างเป็นรูปธรรม	อบรมให้ความรู้ประชาชนในพื้นที่ตำบลทรายขาว ในการจัดทำแผนพัฒนาหมู่บ้าน และสามารถเขียนโครงการเพื่อขอรับงบประมาณได้	๕๐,๐๐๐	๕๐,๐๐๐	๕๐,๐๐๐	๕๐,๐๐๐	๕๐,๐๐๐	ผู้เข้ารับการฝึกอบรมจำนวน ๑๗๐ คน	ประชาชน ๑๗ หมู่บ้านมีทิศทางในการพัฒนา	สำนักปลัด
	รวม ๓ โครงการ			๑๔๐,๐๐๐	๑๔๐,๐๐๐	๑๔๐,๐๐๐	๑๔๐,๐๐๐	๑๔๐,๐๐๐			

รายละเอียดโครงการพัฒนา

(แบบ ผ.๐๒)

แผนพัฒนาท้องถิ่น (พ.ศ. ๒๕๖๖ - ๒๕๗๐)

องค์การบริหารส่วนตำบลทรายขาว อำเภอพาน จังหวัดเชียงราย

ก. ยุทธศาสตร์จังหวัด ยุทธศาสตร์ที่ ๖ การพัฒนาคุณภาพชีวิตและทรัพยากรมนุษย์เพื่อให้ประชาชนอยู่เย็นเป็นสุข

ข. ยุทธศาสตร์การพัฒนาของ อปท. ในเขตจังหวัด ยุทธศาสตร์ที่ ๖ การพัฒนาด้านการเมืองการบริหาร

ยุทธศาสตร์การพัฒนาของ อบต.ทรายขาว ยุทธศาสตร์ที่ ๖ การพัฒนาประสิทธิภาพการเมืองการมีส่วนร่วม การบริหาร และการพัฒนาบุคลากร

แผนงานบริหารงานทั่วไป

งานบริหารงานคลัง

ที่	โครงการ	วัตถุประสงค์	เป้าหมาย(ผลผลิตของโครงการ)	งบประมาณ					ตัวชี้วัด(KPI)	ผลที่คาดว่าจะได้รับ	หน่วยงานรับผิดชอบหลัก
				๒๕๖๖ (บาท)	๒๕๖๗ (บาท)	๒๕๖๘ (บาท)	๒๕๖๙ (บาท)	๒๕๗๐ (บาท)			
๑	โครงการ “การเพิ่มประสิทธิภาพในการปฏิบัติงานด้านการพัสดุตามพระราชบัญญัติการจัดซื้อจัดจ้างและการบริหารพัสดุภาครัฐ พ.ศ.๒๕๖๐”	เพื่อให้ผู้เข้ารับการฝึกอบรมได้รับความรู้ ความเข้าใจ เกี่ยวกับพระราชบัญญัติการจัดซื้อจัดจ้าง และการบริหารพัสดุภาครัฐ พ.ศ. ๒๕๖๐ สามารถปฏิบัติงานได้อย่างถูกต้องและมีประสิทธิภาพ	อบรมให้ความรู้กับ ผู้บริหาร บุคลากรผู้ปฏิบัติงานด้านพัสดุ เจ้าหน้าที่ บุคลากรที่เกี่ยวข้องในสังกัดองค์การบริหารส่วนตำบลทรายขาว กำนัน ผู้ใหญ่บ้าน สมาชิกสภา อบต.ทรายขาว และ ประชาชนผู้สนใจ	๒๐,๐๐๐	๒๐,๐๐๐	๒๐,๐๐๐	๒๐,๐๐๐	๒๐,๐๐๐	ผู้เข้ารับการฝึกอบรม ได้รับความรู้ ความเข้าใจ ไม่น้อยกว่า ร้อยละ ๘๐	ผู้ที่มีส่วนเกี่ยวข้อง สามารถปฏิบัติงานด้านพัสดุได้อย่างถูกต้อง เป็นไปตามกฎหมายที่กำหนด	กองคลัง
๒	โครงการจัดเก็บภาษีนอกสถานที่	เพื่อออกบริการจัดเก็บภาษีนอกสถานที่ให้แก่ภาษีบำรุงท้องที่ , ภาษีป้าย และภาษีโรงเรือนและที่ดิน	ออกบริการจัดเก็บภาษีนอกสถานที่ ให้ครอบคลุมทุก หมู่บ้าน จำนวน ๑๗ หมู่บ้าน	๖,๐๐๐	๖,๐๐๐	๖,๐๐๐	๖,๐๐๐	๖,๐๐๐	การชำระภาษีของแต่ละหมู่บ้าน หมู่บ้านละไม่ต่ำกว่า ร้อยละ ๖๐	ประชาชนได้รับการบริการ อบต. ทรายขาว มี รายได้เพิ่มมากขึ้น	กองคลัง

รายละเอียดโครงการพัฒนา

(แบบ ผ.๐๒)

แผนพัฒนาท้องถิ่น (พ.ศ. ๒๕๖๖ - ๒๕๗๐)

องค์การบริหารส่วนตำบลทรายขาว อำเภอพาน จังหวัดเชียงราย

ก. ยุทธศาสตร์จังหวัด ยุทธศาสตร์ที่ ๖ การพัฒนาคุณภาพชีวิตและทรัพยากรมนุษย์เพื่อให้ประชาชนอยู่เย็นเป็นสุข

ข. ยุทธศาสตร์การพัฒนาของ อปท. ในเขตจังหวัด ยุทธศาสตร์ที่ ๖ การพัฒนาด้านการเมืองการบริหาร

ยุทธศาสตร์การพัฒนาของ อบต.ทรายขาว ยุทธศาสตร์ที่ ๖ การพัฒนาประสิทธิภาพการเมืองการมีส่วนร่วม การบริหาร และการพัฒนาบุคลากร

แผนงานบริหารงานทั่วไป

งานบริหารงานคลัง

ที่	โครงการ	วัตถุประสงค์	เป้าหมาย(ผลผลิตของโครงการ)	งบประมาณ					ตัวชี้วัด(KPI)	ผลที่คาดว่าจะได้รับ	หน่วยงานรับผิดชอบหลัก
				๒๕๖๖ (บาท)	๒๕๖๗ (บาท)	๒๕๖๘ (บาท)	๒๕๖๙ (บาท)	๒๕๗๐ (บาท)			
๓	โครงการ “บริการนอกเวลา พักเที่ยงเร็วๆ วันเสาร์อาทิตย์เบิกบาน บริการด้วยใจ”	เพื่ออำนวยความสะดวกให้ประชาชนที่มาชำระภาษี และที่มาติดต่อราชการนอกเวลาราชการ	ให้เจ้าหน้าที่ผู้รับผิดชอบ อยู่เวรยามนอกเวลาราชการในวันปกติ(จันทร์ - ศุกร์)และปฏิบัติหน้าที่ในวันเสาร์อาทิตย์เพื่อบริการประชาชน	๒๒,๐๐๐	๒๒,๐๐๐	๒๒,๐๐๐	๒๒,๐๐๐	๒๒,๐๐๐	บริการประชาชนอำนวยความสะดวกและความพึงพอใจไม่ต่ำกว่าร้อยละ ๘๐	ประชาชนมีความพึงพอใจในการทำงานของพนักงานส่วนตำบล และอบต.ทรายขาวมีรายได้เพิ่มมากขึ้น	กองคลัง
๔	โครงการฝึกอบรม “หลักสูตรภาษีที่ดินและสิ่งปลูกสร้างขององค์การบริหารส่วนตำบลทรายขาว” อบต.ทรายขาว อำเภอ พาน จังหวัดเชียงราย	เพื่อให้ผู้นำชุมชน,สมาชิกสภาองค์การบริหารส่วนตำบล, ผู้ประกอบการหอพักและเจ้าหน้าที่ผู้เกี่ยวข้องทุกระดับทราบแนวปฏิบัติตามกฎหมายภาษีที่ดินและสิ่งปลูกสร้าง	อบรมให้ความรู้ ผู้ที่มีส่วนเกี่ยวข้อง เช่น กำนันผู้ใหญ่บ้าน สมาชิกสภาฯ พนักงาน เจ้าหน้าที่ ผู้นำหมู่บ้าน ฯลฯ	๔๐,๐๐๐	๔๐,๐๐๐	๔๐,๐๐๐	๔๐,๐๐๐	๔๐,๐๐๐	ผู้เข้ารับการฝึกอบรมได้รับความรู้ความเข้าใจและแนวปฏิบัติตามกฎหมายไม่น้อยกว่าร้อยละ ๘๐	ประชาชนมีความเข้าใจการทำงานและบทบาทหน้าที่ของ อบท.สามารถพัฒนารายได้ อบต.ทรายขาว เพิ่มมากขึ้น	กองคลัง

รายละเอียดโครงการพัฒนา  
แผนพัฒนาท้องถิ่น (พ.ศ. ๒๕๖๖ - ๒๕๗๐)

(แบบ ผ.๐๒)

องค์การบริหารส่วนตำบลทรายขาว อำเภอพาน จังหวัดเชียงราย

ก. ยุทธศาสตร์จังหวัด ยุทธศาสตร์ที่ ๖ การพัฒนาคุณภาพชีวิตและทรัพยากรมนุษย์เพื่อให้ประชาชนอยู่เย็นเป็นสุข

ข. ยุทธศาสตร์การพัฒนาของ อปท. ในเขตจังหวัด ยุทธศาสตร์ที่ ๖ การพัฒนาด้านการเมืองการบริหาร

ยุทธศาสตร์การพัฒนาของ อบต.ทรายขาว ยุทธศาสตร์ที่ ๖ การพัฒนาประสิทธิภาพการเมืองการมีส่วนร่วม การบริหาร และการพัฒนาบุคลากร

แผนงานบริหารงานทั่วไป

งานบริหารงานคลัง

ที่	โครงการ	วัตถุประสงค์	เป้าหมาย(ผลผลิตของโครงการ)	งบประมาณ					ตัวชี้วัด(KPI)	ผลที่คาดว่าจะได้รับ	หน่วยงานรับผิดชอบหลัก
				๒๕๖๖ (บาท)	๒๕๖๗ (บาท)	๒๕๖๘ (บาท)	๒๕๖๙ (บาท)	๒๕๗๐ (บาท)			
๕	โครงการสำรวจทรัพย์สิน ข้อมูลที่ดินและสิ่งปลูกสร้าง ขององค์การบริหารส่วนตำบลทรายขาว	เพื่อสำรวจทรัพย์สิน ข้อมูลที่ดินและสิ่งปลูกสร้าง ขององค์การบริหารส่วนตำบลทรายขาว	เพื่ออบรมให้ความรู้ประชาชนและสำรวจทะเบียนทรัพย์สินที่ดินและสิ่งปลูกสร้าง ที่ตกค้าง	๔๐,๐๐๐	๔๐,๐๐๐	๔๐,๐๐๐	๔๐,๐๐๐	๔๐,๐๐๐	ประชาชนพื้นที่ตำบลทรายขาว ๑๗ หมู่บ้าน	รับทราบข้อมูลทรัพย์สิน ข้อมูลที่ดินสิ่งปลูกสร้างขององค์การบริหารส่วนตำบลทรายขาว	กองคลัง
	รวม ๕ โครงการ			๑๒๘,๐๐๐	๑๒๘,๐๐๐	๑๒๘,๐๐๐	๑๒๘,๐๐๐	๑๒๘,๐๐๐			

รายละเอียดโครงการพัฒนา  
แผนพัฒนาท้องถิ่น (พ.ศ. ๒๕๖๖ - ๒๕๗๐)

(แบบ ผ.๐๒)

องค์การบริหารส่วนตำบลทรายขาว อำเภอพาน จังหวัดเชียงราย

ก. ยุทธศาสตร์จังหวัด ยุทธศาสตร์ที่ ๖ การพัฒนาคุณภาพชีวิตและทรัพยากรมนุษย์เพื่อให้ประชาชนอยู่เย็นเป็นสุข

ข. ยุทธศาสตร์การพัฒนาของ อปท. ในเขตจังหวัด ยุทธศาสตร์ที่ ๖ การพัฒนาด้านการเมืองการบริหาร

ยุทธศาสตร์การพัฒนาของ อบต.ทรายขาว ยุทธศาสตร์ที่ ๖ การพัฒนาประสิทธิภาพการเมืองการมีส่วนร่วม การบริหาร และการพัฒนาบุคลากร

แผนงานอุตสาหกรรมและการโยธา

งานบริหารทั่วไปเกี่ยวกับอุตสาหกรรมและการโยธา

ที่	โครงการ	วัตถุประสงค์	เป้าหมาย(ผลผลิตของโครงการ)	งบประมาณ					ตัวชี้วัด(KPI)	ผลที่คาดว่าจะได้รับ	หน่วยงานรับผิดชอบหลัก
				๒๕๖๖ (บาท)	๒๕๖๗ (บาท)	๒๕๖๘ (บาท)	๒๕๖๙ (บาท)	๒๕๗๐ (บาท)			
๑๘	โครงการอบรมคณะกรรมการประปาหมู่บ้าน	เพื่อส่งเสริมให้ความรู้การบริหารจัดการระบบประปาในหมู่บ้าน	อบรมให้ความรู้คณะกรรมการหมู่บ้าน	๕๐,๐๐๐	๕๐,๐๐๐	๕๐,๐๐๐	๕๐,๐๐๐	๕๐,๐๐๐	คณะกรรมการหมู่บ้าน ๑๗ หมู่บ้าน	เพื่อให้การบริหารจัดการระบบประปามีประสิทธิภาพ	
	รวม ๑ โครงการ			๕๐,๐๐๐	๕๐,๐๐๐	๕๐,๐๐๐	๕๐,๐๐๐	๕๐,๐๐๐			

รายละเอียดโครงการพัฒนา  
ที่นำมาจากแผนพัฒนาหมู่บ้านและแผนพัฒนาชุมชน  
(พ.ศ.๒๕๖๖-๒๕๗๐)

องค์การบริหารส่วนตำบลทรายขาว อำเภอพาน จังหวัดเชียงราย

ก. ยุทธศาสตร์จังหวัด ยุทธศาสตร์ที่ ๔ การพัฒนาขีดความสามารถในการแข่งขันด้านการค้าการลงทุนและบริการ โลจิสติกส์เชื่อมโยงกลุ่มจังหวัด กลุ่มอาเซียน +๖ และ GMS

ข. ยุทธศาสตร์การพัฒนาของ อบท. ในเขตจังหวัด ยุทธศาสตร์ที่ ๑ ด้านการพัฒนาโครงสร้างพื้นฐานและระบบโลจิสติกส์ เชื่อมโยงกลุ่มจังหวัด กลุ่มอาเซียน+๖ และ GMS

ยุทธศาสตร์การพัฒนาของ อบต.ทรายขาว ยุทธศาสตร์ที่ ๑ การพัฒนา ด้านโครงสร้างพื้นฐาน ระบบสาธารณูปโภคสาธารณูปการและคมนาคมขนส่ง

ที่	โครงการ	วัตถุประสงค์	เป้าหมาย (ผลผลิตของโครงการ)	งบประมาณ					ตัวชี้วัด(KPI)	ผลที่คาดว่าจะได้รับ	ที่มาของโครงการ	หน่วยงานรับผิดชอบหลัก
				๒๕๖๖ (บาท)	๒๕๖๗ (บาท)	๒๕๖๘ (บาท)	๒๕๖๙ (บาท)	๒๕๗๐ (บาท)				
๑	วางท่อพร้อมบ่อพัก บ้านสันทราย หมู่ที่ ๑	เพื่อแก้ไขปัญหาหน้าท่วมขัง และระบายน้ำออกจากพื้นที่	วางท่อระบายน้ำพร้อมบ่อพัก ซอย ๑/๓ ความยาว ๓๔๕ เมตร	๕๐๐,๐๐๐	๐	๐	๐	๐	ประชาชน ๒๖ครัวเรือนได้รับผลประโยชน์	สามารถแก้ไขปัญหาน้ำท่วมขัง	แผนพัฒนาหมู่บ้าน	อบต.ทรายขาว
๒	ก่อสร้างรางระบายน้ำคอนกรีตเสริมเหล็ก รูปตัวยู (แบบปิด) บ้านสันทราย หมู่ที่ ๑	เพื่อแก้ไขปัญหาการน้ำขังและลดอุบัติเหตุทางถนน	ก่อสร้างรางระบายน้ำคอนกรีตเสริมเหล็ก รูปตัวยู(แบบปิด) ซอย ๔ ความยาว ๓๔๖ เมตร	๓๐๐,๐๐๐	๐	๐	๐	๐	ประชาชน ๒๐ครัวเรือนได้รับผลประโยชน์	สามารถแก้ไขปัญหาคารน้ำขังและการไหลของน้ำ	แผนพัฒนาหมู่บ้าน	อบต.ทรายขาว
๓	ก่อสร้างห้องน้ำสนามกีฬาพร้อมเสารงชาติ บ้านสันทราย หมู่ที่ ๑	เพื่อให้มีห้องน้ำไว้ใช้ในกิจกรรมต่าง ๆ	ก่อสร้างห้องน้ำขนาดกว้าง ๒.๕ เมตร ยาว ๘ เมตร จำนวน ๔ ห้องพร้อมเสารงชาติ	๒๐๐,๐๐๐	๐	๐	๐	๐	ประชาชน ๑๗หมู่บ้านได้ใช้ประโยชน์	มีห้องน้ำไว้ใช้ประโยชน์ในกิจกรรมต่าง ๆ	แผนพัฒนาหมู่บ้าน	อบต.ทรายขาว
๔	ก่อสร้างอาคารแยกขยะพร้อมห้องน้ำ บ้านสันทราย หมู่ที่ ๑	เพื่อให้มีการสถานที่คัดแยกขยะ	ก่อสร้างอาคารแยกขยะขนาด กว้าง ๖ เมตร ยาว ๑๐ เมตร พร้อมก่อสร้างห้องน้ำขนาด กว้าง ๒.๕ เมตร ยาว ๘ เมตร จำนวน ๔ ห้อง	๐	๕๐๐,๐๐๐	๐	๐	๐	ประชาชน ๑๘๐ครัวเรือนได้รับประโยชน์	มีสถานที่คัดแยกขยะ	แผนพัฒนาหมู่บ้าน	อบต.ทรายขาว

รายละเอียดโครงการพัฒนา  
ที่นำมาจากแผนพัฒนาหมู่บ้านและแผนพัฒนาชุมชน  
(พ.ศ.๒๕๖๖-๒๕๗๐)

องค์การบริหารส่วนตำบลทรายขาว อำเภอพาน จังหวัดเชียงราย

ก. ยุทธศาสตร์จังหวัด ยุทธศาสตร์ที่ ๔ การพัฒนาขีดความสามารถในการแข่งขันด้านการค้าการลงทุนและบริการ โลจิสติกส์เชื่อมโยงกลุ่มจังหวัด กลุ่มอาเซียน +๖ และ GMS

ข. ยุทธศาสตร์การพัฒนาของ อบท. ในเขตจังหวัด ยุทธศาสตร์ที่ ๑ ด้านการพัฒนาโครงสร้างพื้นฐานและระบบโลจิสติกส์ เชื่อมโยงกลุ่มจังหวัด กลุ่มอาเซียน+๖ และ GMS

ยุทธศาสตร์การพัฒนาของ อบต.ทรายขาว ยุทธศาสตร์ที่ ๑ การพัฒนา ด้านโครงสร้างพื้นฐาน ระบบสาธารณูปโภคสาธารณูปการและคมนาคมขนส่ง

ที่	โครงการ	วัตถุประสงค์	เป้าหมาย (ผลผลิตของโครงการ)	งบประมาณ					ตัวชี้วัด(KPI)	ผลที่คาดว่าจะได้รับ	ที่มาของโครงการ	หน่วยงานรับผิดชอบหลัก
				๒๕๖๖ (บาท)	๒๕๖๗ (บาท)	๒๕๖๘ (บาท)	๒๕๖๙ (บาท)	๒๕๗๐ (บาท)				
๕	ติดตั้งระบบไฟฟ้าแสงสว่างแบบโซล่าเซลล์ บ้านสันทราย หมู่ที่ ๑	เพื่อความปลอดภัยในเวลาากลางคืน	ติดตั้งระบบไฟฟ้าแสงสว่างแบบโซล่าเซลล์ ถนนสายหลัก จำนวน ๕ จุด	๐	๐	๑๕๐,๐๐๐	๐	๐	ประชาชน ๑๐๐ หลังคาเรือนได้รับผลประโยชน์	สามารถสร้างความปลอดภัยให้กับชุมชน	แผนพัฒนาหมู่บ้าน	อบต. ทรายขาว
๖	ก่อสร้างถนนคอนกรีตเสริมเหล็ก บ้านสันทราย หมู่ที่ ๑	เพื่อความสะดวกในการจราจรเดินทาง	ก่อสร้างถนนคอนกรีตเสริมเหล็ก ซอย ๑ ขนาดกว้าง ๓ เมตร ยาว ๑๐๐ เมตร หนา ๐.๑๕ เมตร หรือมีพื้นที่ไม่น้อยกว่า ๓๐๐ ตารางเมตร	๐	๐	๒๐๐,๐๐๐	๐	๐	ประชาชน ๒๐ หลังคาเรือนได้รับประโยชน์	ประชาชนได้รับความสะดวกในการใช้เส้นทาง	แผนพัฒนาหมู่บ้าน	อบต. ทรายขาว
๗	ก่อสร้างอฒจรรย์และห้องเก็บของ สนามกีฬา บ้านสันทราย หมู่ที่ ๑	เพื่อเป็นสถานที่จัดกิจกรรมในหมู่บ้านและตำบลทรายขาว	ก่อสร้างอฒจรรย์และห้องเก็บของ ขนาด กว้าง ๕ เมตร ยาว ๑๐ เมตร พร้อมห้องเก็บของ	๐	๐	๐	๐	๔๐๐,๐๐๐	ประชาชน ๑๘๐ครัวเรือนได้รับประโยชน์	มีสถานที่จัดกิจกรรมในชุมชน ตำบล	แผนพัฒนาหมู่บ้าน	อบต. ทรายขาว

รายละเอียดโครงการพัฒนา  
ที่นำมาจากแผนพัฒนาหมู่บ้านและแผนพัฒนาชุมชน  
(พ.ศ.๒๕๖๖-๒๕๗๐)

องค์การบริหารส่วนตำบลทรายขาว อำเภอพาน จังหวัดเชียงราย

ก. ยุทธศาสตร์จังหวัด ยุทธศาสตร์ที่ ๔ การพัฒนาขีดความสามารถในการแข่งขันด้านการค้าการลงทุนและบริการ โลจิสติกส์เชื่อมโยงกลุ่มจังหวัด กลุ่มอาเซียน +๖ และ GMS

ข. ยุทธศาสตร์การพัฒนาของ อบท. ในเขตจังหวัด ยุทธศาสตร์ที่ ๑ ด้านการพัฒนาโครงสร้างพื้นฐานและระบบโลจิสติกส์ เชื่อมโยงกลุ่มจังหวัด กลุ่มอาเซียน+๖ และ GMS

ยุทธศาสตร์การพัฒนาของ อบต.ทรายขาว ยุทธศาสตร์ที่ ๑ การพัฒนา ด้านโครงสร้างพื้นฐาน ระบบสาธารณูปโภคสาธารณูปการและคมนาคมขนส่ง

ที่	โครงการ	วัตถุประสงค์	เป้าหมาย (ผลผลิตของโครงการ)	งบประมาณ					ตัวชี้วัด(KPI)	ผลที่คาดว่าจะได้รับ	ที่มาของโครงการ	หน่วยงานรับผิดชอบหลัก
				๒๕๖๖ (บาท)	๒๕๖๗ (บาท)	๒๕๖๘ (บาท)	๒๕๖๙ (บาท)	๒๕๗๐ (บาท)				
๘	ก่อสร้างถนนคอนกรีตเสริมเหล็ก บ้านแม่ควาววัง หมู่ที่ ๒	เพื่อเป็นเส้นทางขนส่งผลผลิตทางการเกษตร	ก่อสร้างถนนคอนกรีตเสริมเหล็กเส้นทางเข้าพื้นที่การเกษตรขนาดกว้าง ๓ เมตร ยาว ๑๐๐ หนา ๐.๑๕ เมตร หรือมีพื้นที่ใช้สอยไม่น้อยกว่า ๓๐๐ ตารางเมตร	๓๐๐,๐๐๐	๐	๐	๐	๐	จำนวนประชากร ๑๓๙ครัวเรือน	มีเส้นทางขนส่งผลผลิตทางการเกษตรที่ดีขึ้น	แผนพัฒนาหมู่บ้าน	อบต. ทรายขาว
๙	ปรับปรุงถนนลูกรัง บ้านแม่ควาววัง หมู่ที่ ๒	เพื่อให้สามารถเดินทางขนส่งสินค้าได้สะดวกและลดอุบัติเหตุ	ปรับปรุงถนนลูกรังเส้นทางเข้าพื้นที่การเกษตร กว้าง ๕ เมตร ยาว ๑,๐๐๐ เมตร	๓๐๐,๐๐๐	๐	๐	๐	๐	จำนวนประชากร ๑๓๙ครัวเรือน	สามารถเป็นเส้นทางหลักในการขนส่งผลผลิตทางการเกษตร	แผนพัฒนาหมู่บ้าน	อบต. ทรายขาว
๑๐	ติดตั้งระบบไฟฟ้าแสงสว่างแบบโซล่าเซลล์ บ้านแม่ควาววัง หมู่ที่ ๒	เพื่อความปลอดภัยในการเดินทาง และลดอุบัติเหตุ	ติดตั้งระบบไฟฟ้าแสงสว่างแบบโซล่าเซลล์ ถนนสายหลักจำนวน ๑๐ จุด ตามมุมลับตา ทางแยกภายในหมู่บ้านแม่ควาววัง	๓๐๐,๐๐๐	๐	๐	๐	๐	จำนวนประชากร ๑๓๙ครัวเรือน	สามารถเพิ่มแสงสว่างและลดอุบัติเหตุ	แผนพัฒนาหมู่บ้าน	อบต. ทรายขาว

รายละเอียดโครงการพัฒนา  
ที่นำมาจากแผนพัฒนาหมู่บ้านและแผนพัฒนาชุมชน  
(พ.ศ.๒๕๖๖-๒๕๗๐)

องค์การบริหารส่วนตำบลทรายขาว อำเภอพาน จังหวัดเชียงราย

ก. ยุทธศาสตร์จังหวัด ยุทธศาสตร์ที่ ๔ การพัฒนาขีดความสามารถในการแข่งขันด้านการค้าการลงทุนและบริการ โลจิสติกส์เชื่อมโยงกลุ่มจังหวัด กลุ่มอาเซียน +๖ และ GMS

ข. ยุทธศาสตร์การพัฒนาของ อบท. ในเขตจังหวัด ยุทธศาสตร์ที่ ๑ ด้านการพัฒนาโครงสร้างพื้นฐานและระบบโลจิสติกส์ เชื่อมโยงกลุ่มจังหวัด กลุ่มอาเซียน+๖ และ GMS

ยุทธศาสตร์การพัฒนาของ อบต.ทรายขาว ยุทธศาสตร์ที่ ๑ การพัฒนา ด้านโครงสร้างพื้นฐาน ระบบสาธารณูปโภคสาธารณูปการและคมนาคมขนส่ง

ที่	โครงการ	วัตถุประสงค์	เป้าหมาย (ผลผลิตของโครงการ)	งบประมาณ					ตัวชี้วัด(KPI)	ผลที่คาดว่าจะได้รับ	ที่มาของโครงการ	หน่วยงานรับผิดชอบหลัก
				๒๕๖๖ (บาท)	๒๕๖๗ (บาท)	๒๕๖๘ (บาท)	๒๕๖๙ (บาท)	๒๕๗๐ (บาท)				
๑๑	ก่อสร้างราวกันตกและติดตั้งกระจกโค้ง บ้านแม่ควาววัง หมู่ที่ ๒	เพื่อความปลอดภัยและลดปัญหาอุบัติเหตุ	ก่อสร้างราวกันตก ซอย ๓ , ๕ , ๙ จำนวน ๓ จุด พร้อมติดตั้งกระจกมุมโค้ง จุดเสี่ยง จำนวน ๓ จุด	๐	๓๐๐,๐๐๐	๐	๐	๐	จำนวนประชากร ๑๓๙ครัวเรือน	ความปลอดภัยของผู้ใช้รถใช้ถนน	แผนพัฒนาหมู่บ้าน	อบต. ทรายขาว
๑๒	ก่อสร้างฝापิดรางระบายน้ำ บ้านแม่ควาววัง หมู่ที่ ๒	เพื่อไม่ให้สิ่งปฏิกูลตกลงไป	ก่อสร้างฝापิดรางระบายน้ำ เส้นทางข้างวัดแม่ควาววัง ระยะทางยาว ๓๐๐ เมตร	๐	๔๕๐,๐๐๐	๐	๐	๐	จำนวน ๕๐ ครัวเรือน	แก้ไขปัญหาการไหลของน้ำ	แผนพัฒนาหมู่บ้าน	อบต. ทรายขาว
๑๓	ก่อสร้างรางระบายน้ำคอนกรีตเสริมเหล็ก รูปตัวยู (แบบปิด) บ้านร่องธาร หมู่ที่ ๓	เพื่อแก้ไขปัญหาการน้ำขังและลดอุบัติเหตุทางถนน	ก่อสร้างรางระบายน้ำคอนกรีตเสริมเหล็ก รูปตัวยู (แบบปิด) ซอย ๒ ความยาว ๑๒๖ เมตร	๒๕๐,๐๐๐	๐	๐	๐	๐	ประชากร ๖๐ ครัวเรือนได้รับผลประโยชน์	สามารถแก้ไขปัญหาการอุดตันของท่อระบายน้ำ	แผนพัฒนาหมู่บ้าน	อบต. ทรายขาว

รายละเอียดโครงการพัฒนา  
ที่นำมาจากแผนพัฒนาหมู่บ้านและแผนพัฒนาชุมชน  
(พ.ศ.๒๕๖๖-๒๕๗๐)

องค์การบริหารส่วนตำบลทรายขาว อำเภอพาน จังหวัดเชียงราย

ก. ยุทธศาสตร์จังหวัด ยุทธศาสตร์ที่ ๔ การพัฒนาขีดความสามารถในการแข่งขันด้านการค้าการลงทุนและบริการ โลจิสติกส์เชื่อมโยงกลุ่มจังหวัด กลุ่มอาเซียน +๖ และ GMS

ข. ยุทธศาสตร์การพัฒนาของ อบท. ในเขตจังหวัด ยุทธศาสตร์ที่ ๑ ด้านการพัฒนาโครงสร้างพื้นฐานและระบบโลจิสติกส์ เชื่อมโยงกลุ่มจังหวัด กลุ่มอาเซียน+๖ และ GMS

ยุทธศาสตร์การพัฒนาของ อบต.ทรายขาว ยุทธศาสตร์ที่ ๑ การพัฒนา ด้านโครงสร้างพื้นฐาน ระบบสาธารณูปโภคสาธารณูปการและคมนาคมขนส่ง

ที่	โครงการ	วัตถุประสงค์	เป้าหมาย (ผลผลิตของโครงการ)	งบประมาณ					ตัวชี้วัด(KPI)	ผลที่คาดว่าจะได้รับ	ที่มาของโครงการ	หน่วยงานรับผิดชอบหลัก
				๒๕๖๖ (บาท)	๒๕๖๗ (บาท)	๒๕๖๘ (บาท)	๒๕๖๙ (บาท)	๒๕๗๐ (บาท)				
๑๔	ก่อสร้างถนนคอนกรีตเสริมเหล็กบ้านร่องธาร หมู่ที่ ๓	เพื่อความสะดวกในการเดินทาง และแก้ไขปัญหาคูบตีเหตุ	ก่อสร้างถนนคอนกรีตเสริมเหล็ก ซอยบ้านนายอินทร์จันทร์ ขนาด กว้าง ๔ เมตร ยาว ๒๓ เมตร หนา ๐.๑๕ เมตร หรือมีพื้นที่ใช้สอยไม่น้อยกว่า ๙๒ ตารางเมตร	๕๕,๐๐๐	๐	๐	๐	๐	ประชากร ๔๐ ครัวเรือน ได้รับ ผลประโยชน์	สามารถแก้ไข ปัญหาการ เดินทางสรรจร	แผนพัฒนา หมู่บ้าน	อบต. ทรายขาว
๑๕	ก่อสร้างถนนคอนกรีตเสริมเหล็ก บ้านร่องธาร หมู่ที่ ๓	เพื่อความสะดวกในการเดินทาง และแก้ไขปัญหาคูบตีเหตุ	ก่อสร้างถนนคอนกรีตเสริมเหล็ก ซอย นายทรงเดช ขนาด กว้าง ๓ เมตร ยาว ๖๐ เมตร หนา ๐.๑๕ เมตร หรือมีพื้นที่ใช้สอยไม่น้อยกว่า ๑๘๐ ตารางเมตร	๑๐๐,๐๐๐	๐	๐	๐	๐	ประชากร ๔๐ ครัวเรือน ได้รับ ผลประโยชน์	สามารถแก้ไข ปัญหาเดินทาง สรรจร	แผนพัฒนา หมู่บ้าน	อบต. ทรายขาว

รายละเอียดโครงการพัฒนา  
ที่นำมาจากแผนพัฒนาหมู่บ้านและแผนพัฒนาชุมชน  
(พ.ศ.๒๕๖๖-๒๕๗๐)

องค์การบริหารส่วนตำบลทรายขาว อำเภอพาน จังหวัดเชียงราย

ก. ยุทธศาสตร์จังหวัด ยุทธศาสตร์ที่ ๔ การพัฒนาขีดความสามารถในการแข่งขันด้านการค้าการลงทุนและบริการ โลจิสติกส์เชื่อมโยงกลุ่มจังหวัด กลุ่มอาเซียน +๖ และ GMS

ข. ยุทธศาสตร์การพัฒนาของ อบท. ในเขตจังหวัด ยุทธศาสตร์ที่ ๑ ด้านการพัฒนาโครงสร้างพื้นฐานและระบบโลจิสติกส์ เชื่อมโยงกลุ่มจังหวัด กลุ่มอาเซียน+๖ และ GMS

ยุทธศาสตร์การพัฒนาของ อบต.ทรายขาว ยุทธศาสตร์ที่ ๑ การพัฒนา ด้านโครงสร้างพื้นฐาน ระบบสาธารณูปโภคสาธารณูปการและคมนาคมขนส่ง

ที่	โครงการ	วัตถุประสงค์	เป้าหมาย (ผลผลิตของโครงการ)	งบประมาณ					ตัวชี้วัด(KPI)	ผลที่คาดว่าจะได้รับ	ที่มาของโครงการ	หน่วยงานรับผิดชอบหลัก
				๒๕๖๖ (บาท)	๒๕๖๗ (บาท)	๒๕๖๘ (บาท)	๒๕๖๙ (บาท)	๒๕๗๐ (บาท)				
๑๖	ติดตั้งระบบไฟฟ้าแสงสว่างแบบโซล่าเซลล์ บ้านร่องธาร หมู่ที่ ๓	เพื่อความปลอดภัยในเวลากลางคืน	ติดตั้งระบบไฟฟ้าแสงสว่างแบบโซล่าเซลล์ ถนนสายหลัก จำนวน ๒๐ แห่ง	๖๐๐,๐๐๐	๐	๐	๐	๐	ประชาชน ๑๕๐ หลังคาได้รับผลประโยชน์	สามารถแก้ไขปัญหาความมืดในเวลา กลางคืน	แผนพัฒนาหมู่บ้าน	อบต. ทรายขาว
๑๗	ก่อสร้างฝายปิดรางระบายน้ำคอนกรีตเสริมเหล็ก บ้านร่องธาร หมู่ที่ ๓	เพื่อแก้ไขปัญหาเศษขยะอุดตันในท่อระบายน้ำ	ก่อสร้างฝายปิดรางระบายน้ำคอนกรีตเสริมเหล็ก เส้นทาง ซอย ๘ ระยะทางยาว ๑๕๒ เมตร	๐	๒๒๘,๐๐๐	๐	๐	๐	ประชาชน ๘๐ หลังคาได้รับผลประโยชน์	สามารถแก้ไขปัญหาเศษขยะอุดตันในท่อระบายน้ำ	แผนพัฒนาหมู่บ้าน	อบต. ทรายขาว
๑๘	ติดตั้งระบบเสียงตามสายบ้านร่องธาร หมู่ที่ ๓	เพื่อการประชาสัมพันธ์ ข้อมูลข่าวสารทางราชการให้ทั่วถึง	ปรับปรุง ระบบเสียงตามสาย เช่น แอมป์ขยายเสียง ระบบส่งสัญญาณ ระบบขยายสัญญาณ และอุปกรณ์อื่น ๆ ที่เกี่ยวข้อง ฯลฯ	๐	๑๐๐,๐๐๐	๐	๐	๐	ประชาชน ๑๘๐ หลังคาได้รับผลประโยชน์	การสื่อสารเป็นไปตามวัตถุประสงค์	แผนพัฒนาหมู่บ้าน	อบต. ทรายขาว

รายละเอียดโครงการพัฒนา  
ที่นำมาจากแผนพัฒนาหมู่บ้านและแผนพัฒนาชุมชน  
(พ.ศ.๒๕๖๖-๒๕๗๐)

องค์การบริหารส่วนตำบลทรายขาว อำเภอพาน จังหวัดเชียงราย

ก. ยุทธศาสตร์จังหวัด ยุทธศาสตร์ที่ ๔ การพัฒนาขีดความสามารถในการแข่งขันด้านการค้าการลงทุนและบริการ โลจิสติกส์เชื่อมโยงกลุ่มจังหวัด กลุ่มอาเซียน +๖ และ GMS

ข. ยุทธศาสตร์การพัฒนาของ อบท. ในเขตจังหวัด ยุทธศาสตร์ที่ ๑ ด้านการพัฒนาโครงสร้างพื้นฐานและระบบโลจิสติกส์ เชื่อมโยงกลุ่มจังหวัด กลุ่มอาเซียน+๖ และ GMS

ยุทธศาสตร์การพัฒนาของ อบต.ทรายขาว ยุทธศาสตร์ที่ ๑ การพัฒนา ด้านโครงสร้างพื้นฐาน ระบบสาธารณูปโภคสาธารณูปการและคมนาคมขนส่ง

ที่	โครงการ	วัตถุประสงค์	เป้าหมาย (ผลผลิตของโครงการ)	งบประมาณ					ตัวชี้วัด(KPI)	ผลที่คาดว่าจะได้รับ	ที่มาของโครงการ	หน่วยงานรับผิดชอบหลัก	
				๒๕๖๖ (บาท)	๒๕๖๗ (บาท)	๒๕๖๘ (บาท)	๒๕๖๙ (บาท)	๒๕๗๐ (บาท)					
๑๙	ปรับปรุงระบบประปาหมู่บ้าน บ้านร่องธาร หมู่ที่ ๓	เพื่อให้ประชาชนได้ใช้น้ำอย่างทั่วถึง สะอาดปลอดภัย	เพื่อปรับปรุงระบบประปาหมู่บ้าน เช่น ระบบกรองน้ำ ระบบสูบน้ำ จ่ายน้ำ และท่อส่งน้ำ ระบบไฟฟ้า ให้สามารถใช้งานได้ตามปกติ	๐	๑๐๐,๐๐๐	๐	๐	๐	๐	ประชากร ๑๘๐ หลังคาได้รับผลประโยชน์	ประชาชนได้ใช้น้ำอย่างทั่วถึง สะอาดปลอดภัย	แผนพัฒนาหมู่บ้าน	อบต. ทรายขาว
๒๐	ก่อสร้างลานคอนกรีตเสริมเหล็ก บ้านร่องธาร หมู่ที่ ๓	เพื่อใช้เป็นสถานที่จัดกิจกรรมในหมู่บ้าน	ก่อสร้างลานคอนกรีตเสริมเหล็กของหมู่บ้าน ขนาด กว้าง ๒๐ เมตร ยาว ๕๐ เมตร หรือมีพื้นที่ใช้สอยไม่น้อยกว่า ๑,๐๐๐ ตารางเมตร	๐	๐	๔๐๐,๐๐๐	๐	๐	๐	ประชากร ๑๕๐ หลังคาได้รับผลประโยชน์	ประชาชนได้มีลานจัดกิจกรรมในหมู่บ้าน	แผนพัฒนาหมู่บ้าน	อบต. ทรายขาว
๒๑	ก่อสร้างฝายปิดรางระบายน้ำคอนกรีตเสริมเหล็ก บ้านร่องธาร หมู่ที่ ๓	เพื่อแก้ไขปัญหาเศษขยะอุดตันในท่อระบายน้ำ	ก่อสร้างฝายปิดรางระบายน้ำคอนกรีตเสริมเหล็ก เส้นทาง ซอย ๙ ระยะทางยาว ๑๕๐ เมตร	๐	๐	๐	๒๒๕,๐๐๐	๐	๐	ประชากร ๓๐ หลังคาได้รับผลประโยชน์	สามารถแก้ไขปัญหารูุดตันของท่อระบายน้ำ	แผนพัฒนาหมู่บ้าน	อบต. ทรายขาว

รายละเอียดโครงการพัฒนา  
ที่นำมาจากแผนพัฒนาหมู่บ้านและแผนพัฒนาชุมชน  
(พ.ศ.๒๕๖๖-๒๕๗๐)

องค์การบริหารส่วนตำบลทรายขาว อำเภอพาน จังหวัดเชียงราย

ก. ยุทธศาสตร์จังหวัด ยุทธศาสตร์ที่ ๔ การพัฒนาขีดความสามารถในการแข่งขันด้านการค้าการลงทุนและบริการ โลจิสติกส์เชื่อมโยงกลุ่มจังหวัด กลุ่มอาเซียน +๖ และ GMS

ข. ยุทธศาสตร์การพัฒนาของ อบท. ในเขตจังหวัด ยุทธศาสตร์ที่ ๑ ด้านการพัฒนาโครงสร้างพื้นฐานและระบบโลจิสติกส์ เชื่อมโยงกลุ่มจังหวัด กลุ่มอาเซียน+๖ และ GMS

ยุทธศาสตร์การพัฒนาของ อบต.ทรายขาว ยุทธศาสตร์ที่ ๑ การพัฒนา ด้านโครงสร้างพื้นฐาน ระบบสาธารณูปโภคสาธารณูปการและคมนาคมขนส่ง

ที่	โครงการ	วัตถุประสงค์	เป้าหมาย (ผลผลิตของโครงการ)	งบประมาณ					ตัวชี้วัด(KPI)	ผลที่คาดว่าจะได้รับ	ที่มาของโครงการ	หน่วยงานรับผิดชอบหลัก
				๒๕๖๖ (บาท)	๒๕๖๗ (บาท)	๒๕๖๘ (บาท)	๒๕๖๙ (บาท)	๒๕๗๐ (บาท)				
๒๒	ก่อสร้างฝายปิดรางระบายน้ำคอนกรีตเสริมเหล็ก บ้านร่องธาร หมู่ที่ ๓	เพื่อแก้ไขปัญหาเศษขยะอุดตันในท่อระบายน้ำ	ก่อสร้างฝายปิดรางระบายน้ำ ขอย ๖ ระยะทางยาว ๑๐๐ เมตร	๐	๐	๑๕๐,๐๐๐	๐	๐	ประชากร ๕๐ หลังคาได้รับผลประโยชน์	สามารถแก้ไขปัญหาการอุดตันของท่อระบายน้ำ	แผนพัฒนาหมู่บ้าน	อบต. ทรายขาว
๒๓	ก่อสร้างถังกรองน้ำประปาหมู่บ้าน บ้านร่องธาร หมู่ที่ ๓	เพื่อให้ประชาชนมีน้ำสะอาดเพียงพอสำหรับการอุปโภคบริโภค	เพื่อก่อสร้างถังกรองน้ำประปาหมู่บ้าน จำนวน ๑ แห่ง ตามแบบแปลน อบต.ทรายขาว	๐	๐	๐	๒๐๐,๐๐๐	๐	ประชากร ๑๘๐ หลังคาได้รับผลประโยชน์	ประชาชนได้ใช้น้ำอย่างทั่วถึง สะอาดปลอดภัย	แผนพัฒนาหมู่บ้าน	อบต. ทรายขาว
๒๔	ก่อสร้างถนนคอนกรีตเสริมเหล็ก บ้านหนองผักจิก หมู่ที่ ๔	ได้ถนนมาตรฐานประชาชนสัญจรสะดวก	ก่อสร้างถนนคอนกรีตเสริมเหล็ก เส้นทางเข้าหนองปลิง ขนาด กว้าง ๓ เมตร ยาว ๑๖๐ เมตร หนา ๐.๑๕ เมตร หรือมีพื้นที่ใช้สอยไม่น้อยกว่า ๔๘๐ ตารางเมตร	๓๐๐,๐๐๐	๐	๐	๐	๐	ประชากร ๓๙๗ครัวเรือน	ประชาชนมีความปลอดภัยในการใช้เส้นทาง	แผนพัฒนาหมู่บ้าน	อบต. ทรายขาว

รายละเอียดโครงการพัฒนา  
ที่นำมาจากแผนพัฒนาหมู่บ้านและแผนพัฒนาชุมชน  
(พ.ศ.๒๕๖๖-๒๕๗๐)

องค์การบริหารส่วนตำบลทรายขาว อำเภอพาน จังหวัดเชียงราย

ก. ยุทธศาสตร์จังหวัด ยุทธศาสตร์ที่ ๔ การพัฒนาขีดความสามารถในการแข่งขันด้านการค้าการลงทุนและบริการ โลจิสติกส์เชื่อมโยงกลุ่มจังหวัด กลุ่มอาเซียน +๖ และ GMS

ข. ยุทธศาสตร์การพัฒนาของ อบท. ในเขตจังหวัด ยุทธศาสตร์ที่ ๑ ด้านการพัฒนาโครงสร้างพื้นฐานและระบบโลจิสติกส์ เชื่อมโยงกลุ่มจังหวัด กลุ่มอาเซียน+๖ และ GMS

ยุทธศาสตร์การพัฒนาของ อบต.ทรายขาว ยุทธศาสตร์ที่ ๑ การพัฒนา ด้านโครงสร้างพื้นฐาน ระบบสาธารณูปโภคสาธารณูปการและคมนาคมขนส่ง

ที่	โครงการ	วัตถุประสงค์	เป้าหมาย (ผลผลิตของโครงการ)	งบประมาณ					ตัวชี้วัด(KPI)	ผลที่คาดว่าจะได้รับ	ที่มาของโครงการ	หน่วยงานรับผิดชอบหลัก
				๒๕๖๖ (บาท)	๒๕๖๗ (บาท)	๒๕๖๘ (บาท)	๒๕๖๙ (บาท)	๒๕๗๐ (บาท)				
๒๕	ก่อสร้างราวกันตก บ้านหนองผักจิกหมู่ที่ ๔	เพื่อความปลอดภัยของประชาชนที่สัญจร	เพื่อก่อสร้างราวกันตกพื้นที่จุดเสี่ยง ภายในหมู่บ้าน จำนวน ๑ จุด	๐	๐	๓๐๐,๐๐๐	๐	๐	ประชากร ๓๙๗ครัวเรือน	ประชาชนมีความปลอดภัย	แผนพัฒนาหมู่บ้าน	อบต. ทรายขาว
๒๖	ติดตั้งระบบเสียงตามสาย บ้านหนองผักจิก หมู่ที่ ๔	เพื่อการประชาสัมพันธ์ ข้อมูลข่าวสารทางราชการให้ทั่วถึง	ติดตั้งระบบเสียงตามสาย เช่น แอมป์ขยายเสียง ระบบส่งสัญญาณ ระบบขยายสัญญาณ และอุปกรณ์อื่น ๆ ที่เกี่ยวข้อง ฯลฯ	๑๐๐,๐๐๐	๐	๐		๐	ประชากร ๓๙๗ครัวเรือน	การสื่อสาร ถูกต้อง ชัดเจน ตรงตามวัตถุประสงค์	แผนพัฒนาหมู่บ้าน	อบต. ทรายขาว
๒๗	ปรับปรุงระบบประปาหมู่บ้าน บ้านหนองผักจิก หมู่ที่ ๔	เพื่อให้ประชาชนได้ใช้น้ำอย่างทั่วถึง สะอาด ปลอดภัย	เพื่อปรับปรุงระบบประปาหมู่บ้าน เช่น ระบบกรองน้ำ ระบบสูบน้ำ จ่ายน้ำ และท่อส่งน้ำ ระบบไฟฟ้า ให้สามารถใช้งานได้ตามปกติ	๐	๐	๐	๓๐๐,๐๐๐	๐	ประชากร ๓๙๗ครัวเรือน	คุณภาพชีวิต คนในชุมชนดีขึ้น	แผนพัฒนาหมู่บ้าน	อบต. ทรายขาว

รายละเอียดโครงการพัฒนา  
ที่นำมาจากแผนพัฒนาหมู่บ้านและแผนพัฒนาชุมชน  
(พ.ศ.๒๕๖๖-๒๕๗๐)

องค์การบริหารส่วนตำบลทรายขาว อำเภอพาน จังหวัดเชียงราย

ก. ยุทธศาสตร์จังหวัด ยุทธศาสตร์ที่ ๔ การพัฒนาขีดความสามารถในการแข่งขันด้านการค้าการลงทุนและบริการ โลจิสติกส์เชื่อมโยงกลุ่มจังหวัด กลุ่มอาเซียน +๖ และ GMS

ข. ยุทธศาสตร์การพัฒนาของ อบท. ในเขตจังหวัด ยุทธศาสตร์ที่ ๑ ด้านการพัฒนาโครงสร้างพื้นฐานและระบบโลจิสติกส์ เชื่อมโยงกลุ่มจังหวัด กลุ่มอาเซียน+๖ และ GMS

ยุทธศาสตร์การพัฒนาของ อบต.ทรายขาว ยุทธศาสตร์ที่ ๑ การพัฒนา ด้านโครงสร้างพื้นฐาน ระบบสาธารณูปโภคสาธารณูปการและคมนาคมขนส่ง

ที่	โครงการ	วัตถุประสงค์	เป้าหมาย (ผลผลิตของโครงการ)	งบประมาณ					ตัวชี้วัด(KPI)	ผลที่คาดว่าจะได้รับ	ที่มาของโครงการ	หน่วยงานรับผิดชอบหลัก
				๒๕๖๖ (บาท)	๒๕๖๗ (บาท)	๒๕๖๘ (บาท)	๒๕๖๙ (บาท)	๒๕๗๐ (บาท)				
๒๘	ติดตั้งระบบไฟฟ้าแสงสว่างแบบโซล่าเซลล์ บ้านหนองผักจิก หมู่ที่ ๔	เพื่อความปลอดภัยของประชาชนที่สัญจร	ติดตั้งระบบไฟฟ้าแสงสว่างแบบโซล่าเซลล์ จุดแยกจุดเสี่ยง จำนวน ๑๐ จุด	๐	๓๐๐,๐๐๐	๐	๐	๐	ประชาชน ๓๙๗ คราวเรือน	คุณภาพชีวิตคนในชุมชนดีขึ้น	แผนพัฒนาหมู่บ้าน	อบต. ทรายขาว
๒๙	ก่อสร้างรางระบายน้ำคอนกรีตเสริมเหล็กรูปตัวยู (แบบปิด) บ้านห้วยทรายขาว หมู่ที่ ๕	เพื่อความสะดวกในการเดินทาง และแก้ไขปัญหาคูบตีเหตุ	เพื่อก่อสร้างรางระบายน้ำคอนกรีตเสริมเหล็กรูปตัวยู(แบบปิด) ขอยบ้านนางบุญทำ ชัดตา ระยะทางยาว ๕๒ เมตร	๑๕๐,๐๐๐	๐	๐	๐	๐	ประชาชน ๑๕ คราวเรือน	สามารถแก้ไขปัญหาน้ำท่วมขัง	แผนพัฒนาหมู่บ้าน	อบต. ทรายขาว
๓๐	ติดตั้งระบบเสียงตามสายบ้านห้วยทรายขาว หมู่ที่ ๕	เพื่อการประชาสัมพันธ์ข้อมูลข่าวสารทางราชการให้ทั่วถึง	ติดตั้งระบบเสียงตามสาย เช่น แอมป์ขยายเสียง ระบบส่งสัญญาณ ระบบขยายสัญญาณ และอุปกรณ์อื่น ๆ ที่เกี่ยวข้อง ฯลฯ	๑๐๐,๐๐๐	๐	๐	๐	๐	ประชาชน ๑๗๑ คราวเรือน	การสื่อสารเป็นไปตามวัตถุประสงค์	แผนพัฒนาหมู่บ้าน	อบต. ทรายขาว

รายละเอียดโครงการพัฒนา  
ที่นำมาจากแผนพัฒนาหมู่บ้านและแผนพัฒนาชุมชน  
(พ.ศ.๒๕๖๖-๒๕๗๐)

องค์การบริหารส่วนตำบลทรายขาว อำเภอพาน จังหวัดเชียงราย

ก. ยุทธศาสตร์จังหวัด ยุทธศาสตร์ที่ ๔ การพัฒนาขีดความสามารถในการแข่งขันด้านการค้าการลงทุนและบริการ โลจิสติกส์เชื่อมโยงกลุ่มจังหวัด กลุ่มอาเซียน +๖ และ GMS

ข. ยุทธศาสตร์การพัฒนาของ อบท. ในเขตจังหวัด ยุทธศาสตร์ที่ ๑ ด้านการพัฒนาโครงสร้างพื้นฐานและระบบโลจิสติกส์ เชื่อมโยงกลุ่มจังหวัด กลุ่มอาเซียน+๖ และ GMS

ยุทธศาสตร์การพัฒนาของ อบต.ทรายขาว ยุทธศาสตร์ที่ ๑ การพัฒนา ด้านโครงสร้างพื้นฐาน ระบบสาธารณูปโภคสาธารณูปการและคมนาคมขนส่ง

ที่	โครงการ	วัตถุประสงค์	เป้าหมาย (ผลผลิตของโครงการ)	งบประมาณ					ตัวชี้วัด(KPI)	ผลที่คาดว่าจะได้รับ	ที่มาของโครงการ	หน่วยงานรับผิดชอบหลัก
				๒๕๖๖ (บาท)	๒๕๖๗ (บาท)	๒๕๖๘ (บาท)	๒๕๖๙ (บาท)	๒๕๗๐ (บาท)				
๓๑	ก่อสร้างถนนคอนกรีตเสริมเหล็ก บ้านห้วยทรายขาว หมู่ที่ ๕	เพื่ออำนวยความสะดวกประชาชนในการสัญจร	ก่อสร้างถนนคอนกรีตเสริมเหล็ก เส้นทาง ขอย ๗/๑ ขนาดกว้าง ๕ เมตร ยาว ๕๐ เมตร หนา ๐.๑๕ เมตร หรือมีพื้นที่ใช้สอยไม่น้อยกว่า ๒๕๐ ตารางเมตร	๐	๑๓๘,๐๐๐	๐	๐	๐	ประชากร ๑๕ คริวเรือน	ประชาชนมีความสะดวกในการใช้เส้นทาง	แผนพัฒนาหมู่บ้าน	อบต. ทรายขาว
๓๒	วางท่อระบายน้ำ บ้านห้วยทรายขาว หมู่ที่ ๕	เพื่อระบายน้ำที่ท่วมขัง	วางท่อระบายน้ำ ขอย ๗/๑ ระยะทางยาว ๕๐ เมตร	๐	๑๕๐,๐๐๐	๐	๐	๐	ประชากร ๑๕ คริวเรือน	สามารถแก้ไขปัญหาน้ำท่วมขัง	แผนพัฒนาหมู่บ้าน	อบต. ทรายขาว
๓๓	ก่อสร้างหุซัง บ้านห้วยทรายขาว หมู่ที่ ๕	เพื่อป้องกันน้ำท่วมขัง	ก่อสร้างหุซัง พื้นที่ ขอย ๗/๑ จำนวน ๑ แห่ง ตามแบบประมาณการ อบต.ทรายขาว	๐	๑๐๐,๐๐๐	๐	๐	๐	ประชากร ๒๕ คริวเรือน	สามารถแก้ไขปัญหาน้ำท่วมขัง	แผนพัฒนาหมู่บ้าน	อบต. ทรายขาว

รายละเอียดโครงการพัฒนา  
ที่นำมาจากแผนพัฒนาหมู่บ้านและแผนพัฒนาชุมชน  
(พ.ศ.๒๕๖๖-๒๕๗๐)

องค์การบริหารส่วนตำบลทรายขาว อำเภอพาน จังหวัดเชียงราย

ก. ยุทธศาสตร์จังหวัด ยุทธศาสตร์ที่ ๔ การพัฒนาขีดความสามารถในการแข่งขันด้านการค้าการลงทุนและบริการ โลจิสติกส์เชื่อมโยงกลุ่มจังหวัด กลุ่มอาเซียน +๖ และ GMS

ข. ยุทธศาสตร์การพัฒนาของ อบท. ในเขตจังหวัด ยุทธศาสตร์ที่ ๑ ด้านการพัฒนาโครงสร้างพื้นฐานและระบบโลจิสติกส์ เชื่อมโยงกลุ่มจังหวัด กลุ่มอาเซียน+๖ และ GMS

ยุทธศาสตร์การพัฒนาของ อบต.ทรายขาว ยุทธศาสตร์ที่ ๑ การพัฒนา ด้านโครงสร้างพื้นฐาน ระบบสาธารณูปโภคสาธารณูปการและคมนาคมขนส่ง

ที่	โครงการ	วัตถุประสงค์	เป้าหมาย (ผลผลิตของโครงการ)	งบประมาณ					ตัวชี้วัด(KPI)	ผลที่คาดว่าจะได้รับ	ที่มาของโครงการ	หน่วยงานรับผิดชอบหลัก
				๒๕๖๖ (บาท)	๒๕๖๗ (บาท)	๒๕๖๘ (บาท)	๒๕๖๙ (บาท)	๒๕๗๐ (บาท)				
๓๔	ก่อสร้างระบบไฟฟ้าแสงสว่างแบบโซล่าเซลล์ บ้านห้วยทรายขาว หมู่ที่ ๕	เพื่อป้องกันอาชญากรรมที่อาจเกิดขึ้นในชุมชน	ก่อสร้างระบบไฟฟ้าแสงสว่างแบบโซล่าเซลล์ตามจุดเสี่ยงทางแยก ในหมู่บ้าน จำนวน ๘ จุด	๐	๐	๒๔๐,๐๐๐	๐	๐	ประชากร ๑๓๑ ครัวเรือน	สามารถป้องกันอาชญากรรมที่อาจเกิดขึ้นได้ในชุมชน	แผนพัฒนาหมู่บ้าน	อบต. ทรายขาว
๓๕	ก่อสร้างรางระบายน้ำคอนกรีตเสริมเหล็ก(แบบปิด) บ้านห้วยทรายขาว หมู่ที่ ๕	เพื่อแก้ไขปัญหาน้ำท่วมขังและการไหลของน้ำ	ก่อสร้างรางระบายน้ำคอนกรีตเสริมเหล็ก(แบบปิด) เส้นทาง ซอยบ้านนางบัวหลวย อีกฝั่งระยะทาง ๑๔๘ เมตร	๐	๐	๐	๐	๓๒๕,๐๐๐	ประชากร ๒๐ ครัวเรือน	สามารถแก้ไขปัญหาน้ำท่วมขัง	แผนพัฒนาหมู่บ้าน	อบต. ทรายขาว
๓๖	ก่อสร้างขยายสะพาน บ้านห้วยทรายขาว หมู่ที่ ๕	เพื่อความสะดวกในการเดินทางสัญจร	ก่อสร้างขยายสะพานซอยบ้านนายเกษม เสนา วัด จำนวน ๑ แห่ง	๐	๐	๐	๐	๒๐๐,๐๐๐	ประชากร ๑๓๑ ครัวเรือน	มีความสะดวกในการเดินทาง	แผนพัฒนาหมู่บ้าน	อบต. ทรายขาว

รายละเอียดโครงการพัฒนา  
ที่นำมาจากแผนพัฒนาหมู่บ้านและแผนพัฒนาชุมชน  
(พ.ศ.๒๕๖๖-๒๕๗๐)

องค์การบริหารส่วนตำบลทรายขาว อำเภอพาน จังหวัดเชียงราย

ก. ยุทธศาสตร์จังหวัด ยุทธศาสตร์ที่ ๔ การพัฒนาขีดความสามารถในการแข่งขันด้านการค้าการลงทุนและบริการ โลจิสติกส์เชื่อมโยงกลุ่มจังหวัด กลุ่มอาเซียน +๖ และ GMS

ข. ยุทธศาสตร์การพัฒนาของ อบท. ในเขตจังหวัด ยุทธศาสตร์ที่ ๑ ด้านการพัฒนาโครงสร้างพื้นฐานและระบบโลจิสติกส์ เชื่อมโยงกลุ่มจังหวัด กลุ่มอาเซียน+๖ และ GMS

ยุทธศาสตร์การพัฒนาของ อบต.ทรายขาว ยุทธศาสตร์ที่ ๑ การพัฒนา ด้านโครงสร้างพื้นฐาน ระบบสาธารณูปโภคสาธารณูปการและคมนาคมขนส่ง

ที่	โครงการ	วัตถุประสงค์	เป้าหมาย (ผลผลิตของโครงการ)	งบประมาณ					ตัวชี้วัด(KPI)	ผลที่คาดว่าจะได้รับ	ที่มาของโครงการ	หน่วยงานรับผิดชอบหลัก
				๒๕๖๖ (บาท)	๒๕๖๗ (บาท)	๒๕๖๘ (บาท)	๒๕๖๙ (บาท)	๒๕๗๐ (บาท)				
๓๗	ขยายไหล่ทางถนนคอนกรีตเสริมเหล็ก บ้านห้วยทรายขาว หมู่ที่ ๕	เพื่อความสะดวกในการเดินทางสัญจร	ขยายไหล่ทางถนนคอนกรีตเสริมเหล็กเส้นทาง พื้นที่การเกษตร (ดอยสันกลาง) ขนาดกว้างข้างละ ๑ เมตร ยาว ๓๐๐ เมตร หรือมีพื้นที่ใช้สอยรวมทั้งสองข้างทาง ไม่น้อยกว่า ๖๐๐ ตารางเมตร	๐	๐	๐	๐	๓๓๐,๐๐๐	ประชากร ๑๗๑ครัวเรือน	ประชาชนได้รับความสะดวกในการเดินทาง	แผนพัฒนาหมู่บ้าน	อบต. ทรายขาว
๓๘	ขยายไหล่ทางถนนคอนกรีตเสริมเหล็ก บ้านท่าฮ่อ หมู่ที่ ๖	เพื่อสัญจรสะดวกและลดอุบัติเหตุ	ขยายไหล่ทางถนนคอนกรีตเสริมเหล็กเส้นทาง ซอย ๙ (ทางเข้าวัดท่าฮ่อ) ขนาด กว้างข้างละ ๑ เมตร ยาว ๑๗๐ เมตร หรือมีพื้นที่ใช้สอยรวมทั้งสองข้างทางไม่น้อยกว่า ๓๔๐ ตารางเมตร	๑๙๐,๐๐๐	๐	๐	๐	๐	ประชาชน ๓๓๐ครัวเรือน	ประชาชนได้รับความสะดวกและปลอดภัยในการใช้เส้นทาง	แผนพัฒนาหมู่บ้าน	อบต. ทรายขาว

รายละเอียดโครงการพัฒนา  
ที่นำมาจากแผนพัฒนาหมู่บ้านและแผนพัฒนาชุมชน  
(พ.ศ.๒๕๖๖-๒๕๗๐)

องค์การบริหารส่วนตำบลทรายขาว อำเภอพาน จังหวัดเชียงราย

ก. ยุทธศาสตร์จังหวัด ยุทธศาสตร์ที่ ๔ การพัฒนาขีดความสามารถในการแข่งขันด้านการค้าการลงทุนและบริการ โลจิสติกส์เชื่อมโยงกลุ่มจังหวัด กลุ่มอาเซียน +๖ และ GMS

ข. ยุทธศาสตร์การพัฒนาของ อบท. ในเขตจังหวัด ยุทธศาสตร์ที่ ๑ ด้านการพัฒนาโครงสร้างพื้นฐานและระบบโลจิสติกส์ เชื่อมโยงกลุ่มจังหวัด กลุ่มอาเซียน+๖ และ GMS

ยุทธศาสตร์การพัฒนาของ อบต.ทรายขาว ยุทธศาสตร์ที่ ๑ การพัฒนา ด้านโครงสร้างพื้นฐาน ระบบสาธารณูปโภคสาธารณูปการและคมนาคมขนส่ง

ที่	โครงการ	วัตถุประสงค์	เป้าหมาย (ผลผลิตของโครงการ)	งบประมาณ					ตัวชี้วัด(KPI)	ผลที่คาดว่าจะได้รับ	ที่มาของโครงการ	หน่วยงานรับผิดชอบหลัก
				๒๕๖๖ (บาท)	๒๕๖๗ (บาท)	๒๕๖๘ (บาท)	๒๕๖๙ (บาท)	๒๕๗๐ (บาท)				
๓๙	ก่อสร้างถนนคอนกรีตเสริมเหล็ก บ้านท่าฮ่อ หมู่ที่ ๖	เพื่อการขนส่งสินค้า การเกษตรและลดอุบัติเหตุ	ก่อสร้างถนนคอนกรีตเสริมเหล็ก เส้นทาง ซอย ๓ ขนาด กว้าง ๔ เมตร ยาว ๘๓ เมตร หนา ๐.๑๕ เมตร หรือมีพื้นที่ใช้สอยไม่น้อยกว่า ๓๓๒ ตารางเมตร	๑๘๓,๐๐๐	๐	๐	๐	๐	ประชาชน ประชาชน จำนวน ๑๕๐ ครัวเรือน	ประชาชน ได้รับความ สะดวกและ ปลอดภัยใน การใช้เส้นทาง	แผนพัฒนา หมู่บ้าน	อบต. ทรายขาว
๔๐	ก่อสร้างท่อลอดเหลี่ยม บล็อกคอนกรีต บ้านท่าฮ่อ หมู่ที่ ๖	เพื่อแก้ปัญหา น้ำท่วมและความปลอดภัยของราษฎร	ก่อสร้างท่อลอดเหลี่ยม บล็อกคอนกรีต จำนวน ๒ เส้นทาง ได้แก่ ๑.ซอย ๒ ขนาด กว้าง ๓ เมตร สูง ๑.๘ เมตร ยาว ๕ เมตร ๒. ซอย ๑๑ ขนาด กว้าง ๓ เมตร สูง ๑.๘ เมตร ยาว ๕ เมตร	๒๕๐,๐๐๐	๐	๐	๐	๐	ประชาชน ๕๐ ครัวเรือน	ประชาชน ได้รับความ สะดวกและ ปลอดภัยใน การใช้เส้นทาง	แผนพัฒนา หมู่บ้าน	อบต. ทรายขาว

รายละเอียดโครงการพัฒนา  
ที่นำมาจากแผนพัฒนาหมู่บ้านและแผนพัฒนาชุมชน  
(พ.ศ.๒๕๖๖-๒๕๗๐)

องค์การบริหารส่วนตำบลทรายขาว อำเภอพาน จังหวัดเชียงราย

ก. ยุทธศาสตร์จังหวัด ยุทธศาสตร์ที่ ๔ การพัฒนาขีดความสามารถในการแข่งขันด้านการค้าการลงทุนและบริการ โลจิสติกส์เชื่อมโยงกลุ่มจังหวัด กลุ่มอาเซียน +๖ และ GMS

ข. ยุทธศาสตร์การพัฒนาของ อบท. ในเขตจังหวัด ยุทธศาสตร์ที่ ๑ ด้านการพัฒนาโครงสร้างพื้นฐานและระบบโลจิสติกส์ เชื่อมโยงกลุ่มจังหวัด กลุ่มอาเซียน+๖ และ GMS

ยุทธศาสตร์การพัฒนาของ อบต.ทรายขาว ยุทธศาสตร์ที่ ๑ การพัฒนา ด้านโครงสร้างพื้นฐาน ระบบสาธารณูปโภคสาธารณูปการและคมนาคมขนส่ง

ที่	โครงการ	วัตถุประสงค์	เป้าหมาย (ผลผลิตของโครงการ)	งบประมาณ					ตัวชี้วัด(KPI)	ผลที่คาดว่าจะได้รับ	ที่มาของโครงการ	หน่วยงานรับผิดชอบหลัก
				๒๕๖๖ (บาท)	๒๕๖๗ (บาท)	๒๕๖๘ (บาท)	๒๕๖๙ (บาท)	๒๕๗๐ (บาท)				
๔๑	ติดตั้งระบบไฟฟ้าแสงสว่างแบบโซลาร์เซลล์ บ้านท่าฮ่อ หมู่ที่ ๖	เพื่อแสงสว่างยามค่ำคืนและลดอุบัติเหตุ	ติดตั้งระบบไฟฟ้าแสงสว่างแบบโซลาร์เซลล์ เส้นทาง ถนนสายหลัก เชื่อมบ้านชนเผ่า - ทางเข้าอ่างเก็บน้ำหนองหลวง และ ซอยในหมู่บ้าน ที่เป็นจุดเสี่ยงทางแยก จำนวน ๑๗ จุด	๐	๕๑๐,๐๐๐	๐	๐	๐	ประชาชน ๓๓๐ครัวเรือน	ประชาชนได้รับความสะดวกและปลอดภัยในการใช้เส้นทาง	แผนพัฒนาหมู่บ้าน	อบต. ทรายขาว
๔๒	ก่อสร้างรางระบายน้ำคอนกรีตเสริมเหล็กรูปตัวยู (แบบปิด) พร้อมขยายไหล่ทาง (ถนนสายหลัก) บ้านท่าฮ่อ หมู่ที่ ๖	เพื่อป้องกันน้ำท่วมและการสัญจรสะดวก ปลอดภัย	ก่อสร้างรางระบายน้ำคอนกรีตเสริมเหล็กรูปตัวยู(แบบปิด) พร้อมขยายไหล่ทาง (ถนนสายหลัก) ระยะทางยาว ๑๓๗ เมตร	๐	๓๐๐,๐๐๐	๐	๐	๐	ประชาชน ๓๓๐ครัวเรือน	ประชาชนได้รับความสะดวกและปลอดภัยในการใช้เส้นทาง	แผนพัฒนาหมู่บ้าน	อบต. ทรายขาว
๔๓	ก่อสร้างผนังกันตลิ่งพัง บ้านท่าฮ่อ หมู่ที่ ๖	เพื่อป้องกันตลิ่งริมแม่น้ำพัง	ก่อสร้างผนังกันตลิ่งพังเส้นทาง ตั้งแต่ หน้าบ้านนายสำราญ เชื่อมถึงหน้าวัดท่าฮ่อ	๐	๑๕๐,๐๐๐	๐	๐	๐	ประชาชน ๓๓๐ครัวเรือน	สามารถป้องกันตลิ่งพัง	แผนพัฒนาหมู่บ้าน	อบต. ทรายขาว

รายละเอียดโครงการพัฒนา  
ที่นำมาจากแผนพัฒนาหมู่บ้านและแผนพัฒนาชุมชน  
(พ.ศ.๒๕๖๖-๒๕๗๐)

องค์การบริหารส่วนตำบลทรายขาว อำเภอพาน จังหวัดเชียงราย

ก. ยุทธศาสตร์จังหวัด ยุทธศาสตร์ที่ ๔ การพัฒนาขีดความสามารถในการแข่งขันด้านการค้าการลงทุนและบริการ โลจิสติกส์เชื่อมโยงกลุ่มจังหวัด กลุ่มอาเซียน +๖ และ GMS

ข. ยุทธศาสตร์การพัฒนาของ อบท. ในเขตจังหวัด ยุทธศาสตร์ที่ ๑ ด้านการพัฒนาโครงสร้างพื้นฐานและระบบโลจิสติกส์ เชื่อมโยงกลุ่มจังหวัด กลุ่มอาเซียน+๖ และ GMS

ยุทธศาสตร์การพัฒนาของ อบต.ทรายขาว ยุทธศาสตร์ที่ ๑ การพัฒนา ด้านโครงสร้างพื้นฐาน ระบบสาธารณูปโภคสาธารณูปการและคมนาคมขนส่ง

ที่	โครงการ	วัตถุประสงค์	เป้าหมาย (ผลผลิตของโครงการ)	งบประมาณ					ตัวชี้วัด(KPI)	ผลที่คาดว่าจะได้รับ	ที่มาของโครงการ	หน่วยงานรับผิดชอบหลัก
				๒๕๖๖ (บาท)	๒๕๖๗ (บาท)	๒๕๖๘ (บาท)	๒๕๖๙ (บาท)	๒๕๗๐ (บาท)				
๔๔	ก่อสร้างถนนคอนกรีตเสริมเหล็ก บ้านท่าฮ่อ หมู่ที่ ๖	เพื่อการสัญจรที่สะดวกและปลอดภัย	ก่อสร้างถนนคอนกรีตเสริมเหล็ก เส้นทางเชื่อมหน้าวัดท่าฮ่อ ไปโรงเรียน อบต.ทรายขาว ขนาด กว้าง ๔ เมตร ยาว ๑๕๐ เมตร หนา ๐.๑๕ เมตร หรือมีพื้นที่ใช้สอยไม่น้อยกว่า ๖๐๐ ตารางเมตร	๐	๓๓๐,๐๐๐	๐	๐	๐	ประชาชน ๓๓๐ครัวเรือน	ประชาชนได้รับความสะดวกและปลอดภัยในการใช้เส้นทาง	แผนพัฒนาหมู่บ้าน	อบต. ทรายขาว
๔๕	ปรับปรุงระบบประปาหมู่บ้าน บ้านท่าฮ่อ หมู่ที่ ๖	เพื่อมีน้ำเพียงพอต่อการอุปโภค บริโภค	เพื่อปรับปรุงระบบประปาหมู่บ้าน เช่น ระบบกรองน้ำ ระบบสูบน้ำ จ่ายน้ำ และท่อส่งน้ำ ระบบไฟฟ้า ให้สามารถใช้งานได้ตามปกติ	๐	๓๐๐,๐๐๐	๐	๐	๐	ประชาชน ๓๓๐ครัวเรือน	ประชาชนมีน้ำอุปโภค บริโภค สะอาดเพียงพอ	แผนพัฒนาหมู่บ้าน	อบต. ทรายขาว

รายละเอียดโครงการพัฒนา  
ที่นำมาจากแผนพัฒนาหมู่บ้านและแผนพัฒนาชุมชน  
(พ.ศ.๒๕๖๖-๒๕๗๐)

องค์การบริหารส่วนตำบลทรายขาว อำเภอพาน จังหวัดเชียงราย

ก. ยุทธศาสตร์จังหวัด ยุทธศาสตร์ที่ ๔ การพัฒนาขีดความสามารถในการแข่งขันด้านการค้าการลงทุนและบริการ โลจิสติกส์เชื่อมโยงกลุ่มจังหวัด กลุ่มอาเซียน +๖ และ GMS

ข. ยุทธศาสตร์การพัฒนาของ อบท. ในเขตจังหวัด ยุทธศาสตร์ที่ ๑ ด้านการพัฒนาโครงสร้างพื้นฐานและระบบโลจิสติกส์ เชื่อมโยงกลุ่มจังหวัด กลุ่มอาเซียน+๖ และ GMS

ยุทธศาสตร์การพัฒนาของ อบต.ทรายขาว ยุทธศาสตร์ที่ ๑ การพัฒนา ด้านโครงสร้างพื้นฐาน ระบบสาธารณูปโภคสาธารณูปการและคมนาคมขนส่ง

ที่	โครงการ	วัตถุประสงค์	เป้าหมาย (ผลผลิตของโครงการ)	งบประมาณ					ตัวชี้วัด(KPI)	ผลที่คาดว่าจะได้รับ	ที่มาของโครงการ	หน่วยงานรับผิดชอบหลัก
				๒๕๖๖ (บาท)	๒๕๖๗ (บาท)	๒๕๖๘ (บาท)	๒๕๖๙ (บาท)	๒๕๗๐ (บาท)				
๔๖	ติดตั้งไฟฟ้าแสงสว่างโซลาร์เซลล์ ถนนสาย บ้านท่าอ้อ หมู่ที่ ๖	เพื่อความปลอดภัยในการคมนาคมตอนกลางคืน	ติดตั้งไฟฟ้าแสงสว่างโซลาร์เซลล์ ถนนสาย บ้านท่าอ้อ หมู่ที่ ๖ เชื่อม บ้านดงขนุน หมู่ที่ ๗ ตำบลธารทอง จำนวน ๑๐ จุด	๐	๐	๐	๓๐๐,๐๐๐	๐	ประชาชน ๒ ตำบล ได้รับประโยชน์	ประชาชนได้รับความสะดวกและปลอดภัยในการใช้เส้นทาง	แผนพัฒนาหมู่บ้าน	อบต. ทรายขาว
๔๗	ก่อสร้างระบบประปาเพื่อการอุปโภค บริโภค บ้านท่าอ้อ หมู่ที่ ๖	เพื่อประชาชนมีน้ำเพียงพอต่อการอุปโภค บริโภค	เพื่อก่อสร้างระบบประปาหมู่บ้าน โดยขุดเจาะบ่อบาดาล ขนาดเส้นผ่าศูนย์กลางไม่น้อยกว่า ๖ นิ้ว ความลึกไม่น้อยกว่า ๑๐๐ เมตร พร้อมถังเก็บน้ำคอนกรีตเสริมเหล็ก ระบบกักเก็บน้ำ ระบบสูบน้ำ ระบบไฟฟ้า ระบบกรองน้ำ ฯลฯ จำนวน ๑ แห่ง	๐	๐	๐	๐	๘๐๐,๐๐๐	ประชาชน ๓๓๐ครัวเรือน	มีน้ำใช้อย่างเพียงพอ	แผนพัฒนาหมู่บ้าน	อบต. ทรายขาว

รายละเอียดโครงการพัฒนา  
ที่นำมาจากแผนพัฒนาหมู่บ้านและแผนพัฒนาชุมชน  
(พ.ศ.๒๕๖๖-๒๕๗๐)

องค์การบริหารส่วนตำบลทรายขาว อำเภอพาน จังหวัดเชียงราย

ก. ยุทธศาสตร์จังหวัด ยุทธศาสตร์ที่ ๔ การพัฒนาขีดความสามารถในการแข่งขันด้านการค้าการลงทุนและบริการ โลจิสติกส์เชื่อมโยงกลุ่มจังหวัด กลุ่มอาเซียน +๖ และ GMS

ข. ยุทธศาสตร์การพัฒนาของ อบท. ในเขตจังหวัด ยุทธศาสตร์ที่ ๑ ด้านการพัฒนาโครงสร้างพื้นฐานและระบบโลจิสติกส์ เชื่อมโยงกลุ่มจังหวัด กลุ่มอาเซียน+๖ และ GMS

ยุทธศาสตร์การพัฒนาของ อบต.ทรายขาว ยุทธศาสตร์ที่ ๑ การพัฒนา ด้านโครงสร้างพื้นฐาน ระบบสาธารณูปโภคสาธารณูปการและคมนาคมขนส่ง

ที่	โครงการ	วัตถุประสงค์	เป้าหมาย (ผลผลิตของโครงการ)	งบประมาณ					ตัวชี้วัด(KPI)	ผลที่คาดว่าจะได้รับ	ที่มาของโครงการ	หน่วยงานรับผิดชอบหลัก
				๒๕๖๖ (บาท)	๒๕๖๗ (บาท)	๒๕๖๘ (บาท)	๒๕๖๙ (บาท)	๒๕๗๐ (บาท)				
๔๘	ก่อสร้างคลองส่งน้ำคอนกรีตเสริมเหล็ก บ้านท่าฮ่อ หมู่ที่ ๖	เพื่อการส่งน้ำที่ดีในการเกษตรของประชาชน	ก่อสร้างคลองส่งน้ำคอนกรีตเสริมเหล็ก สายหัวหลวงสายเก่าและสายใหม่(ฝั่งซ้าย) สายทางเชื่อม บ้านท่าฮ่อ หมู่ที่ ๖ เชื่อม บ้านร่องธารใหม่ หมู่ที่ ๙	๐	๐	๐	๐	๓๐๐,๐๐๐	ประชาชน ๒ หมู่บ้าน	ประชาชน ๒ หมู่บ้านมีน้ำใช้เพื่อการเกษตร	แผนพัฒนาหมู่บ้าน	อบต. ทรายขาว
๔๙	ก่อสร้างระบบประปาเพื่อการอุปโภค บริโภค บ้านหนองต๋ม หมู่ที่ ๗	เพื่อประชาชนมีน้ำเพียงพอต่อการอุปโภค บริโภค	เพื่อก่อสร้างระบบประปาหมู่บ้าน โดยขุดเจาะบ่อบาดาล ขนาดเส้นผ่าศูนย์กลางไม่น้อยกว่า ๖ นิ้ว ความลึกไม่น้อยกว่า ๑๐๐ เมตร พร้อมถังเก็บน้ำคอนกรีตเสริมเหล็ก ระบบกักเก็บน้ำ ระบบสูบน้ำ ระบบไฟฟ้า ระบบกรองน้ำ ฯลฯ จำนวน ๑ แห่ง	๘๐๐,๐๐๐	๐	๐	๐	๐	ประชากร ๒๖๘ครัวเรือน	ประชาชนมีน้ำใช้เพียงพอต่อการบริโภค	แผนพัฒนาหมู่บ้าน	อบต. ทรายขาว

รายละเอียดโครงการพัฒนา  
ที่นำมาจากแผนพัฒนาหมู่บ้านและแผนพัฒนาชุมชน  
(พ.ศ.๒๕๖๖-๒๕๗๐)

องค์การบริหารส่วนตำบลทรายขาว อำเภอพาน จังหวัดเชียงราย

ก. ยุทธศาสตร์จังหวัด ยุทธศาสตร์ที่ ๔ การพัฒนาขีดความสามารถในการแข่งขันด้านการค้าการลงทุนและบริการ โลจิสติกส์เชื่อมโยงกลุ่มจังหวัด กลุ่มอาเซียน +๖ และ GMS

ข. ยุทธศาสตร์การพัฒนาของ อบท. ในเขตจังหวัด ยุทธศาสตร์ที่ ๑ ด้านการพัฒนาโครงสร้างพื้นฐานและระบบโลจิสติกส์ เชื่อมโยงกลุ่มจังหวัด กลุ่มอาเซียน+๖ และ GMS

ยุทธศาสตร์การพัฒนาของ อบต.ทรายขาว ยุทธศาสตร์ที่ ๑ การพัฒนา ด้านโครงสร้างพื้นฐาน ระบบสาธารณูปโภคสาธารณูปการและคมนาคมขนส่ง

ที่	โครงการ	วัตถุประสงค์	เป้าหมาย (ผลผลิตของโครงการ)	งบประมาณ					ตัวชี้วัด(KPI)	ผลที่คาดว่าจะได้รับ	ที่มาของโครงการ	หน่วยงานรับผิดชอบหลัก
				๒๕๖๖ (บาท)	๒๕๖๗ (บาท)	๒๕๖๘ (บาท)	๒๕๖๙ (บาท)	๒๕๗๐ (บาท)				
๕๐	ก่อสร้างราวกันตก บ้านหนองต๋ม หมู่ที่ ๗	เพื่อป้องกันอุบัติเหตุ	ก่อสร้างราวกันตก รอบอ่างเก็บน้ำหนองไคร้ ความยาวรอบ ระยะทาง ๓๐๐ เมตร	๓๐๐,๐๐๐	๐	๐	๐	๐	ประชากร ๑๐๐ครัวเรือน	ประชาชนมีความปลอดภัย	แผนพัฒนาหมู่บ้าน	อบต. ทรายขาว
๕๑	ติดตั้งระบบไฟฟ้าแสงสว่างแบบโซล่าเซลล์ บ้านหนองต๋ม หมู่ที่ ๗	เพื่อป้องกันอุบัติเหตุและอาชญากรรม	ติดตั้งระบบไฟฟ้าแสงสว่างแบบโซล่าเซลล์ เส้นทาง รอบหนองไคร้ จำนวน ๒๐ แห่ง	๖๐๐,๐๐๐	๐	๐	๐	๐	ประชากร ๒๖๘ครัวเรือน	ประชาชนมีความปลอดภัย	แผนพัฒนาหมู่บ้าน	อบต. ทรายขาว
๕๒	ก่อสร้างถนนคอนกรีตเสริมเหล็ก บ้านหนองต๋ม หมู่ที่ ๗	เพื่อการคมนาคมที่สะดวก ปลอดภัย	ก่อสร้างถนนคอนกรีตเสริมเหล็ก เส้นทาง เข้าดงกลาง ขนาดกว้าง ๔ เมตร ยาว ๑๕๐ เมตร หนา ๐.๑๕ เมตร หรือมีพื้นที่ใช้สอยไม่น้อยกว่า ๖๐๐ ตารางเมตร	๐	๓๓๐,๐๐๐	๐	๐	๐	ประชากร ๓๐ครัวเรือน	มีเส้นทางคมนาคมที่สะดวก	แผนพัฒนาหมู่บ้าน	อบต. ทรายขาว

รายละเอียดโครงการพัฒนา  
ที่นำมาจากแผนพัฒนาหมู่บ้านและแผนพัฒนาชุมชน  
(พ.ศ.๒๕๖๖-๒๕๗๐)

องค์การบริหารส่วนตำบลทรายขาว อำเภอพาน จังหวัดเชียงราย

ก. ยุทธศาสตร์จังหวัด ยุทธศาสตร์ที่ ๔ การพัฒนาขีดความสามารถในการแข่งขันด้านการค้าการลงทุนและบริการ โลจิสติกส์เชื่อมโยงกลุ่มจังหวัด กลุ่มอาเซียน +๖ และ GMS

ข. ยุทธศาสตร์การพัฒนาของ อปท. ในเขตจังหวัด ยุทธศาสตร์ที่ ๑ ด้านการพัฒนาโครงสร้างพื้นฐานและระบบโลจิสติกส์ เชื่อมโยงกลุ่มจังหวัด กลุ่มอาเซียน+๖ และ GMS

ยุทธศาสตร์การพัฒนาของ อบต.ทรายขาว ยุทธศาสตร์ที่ ๑ การพัฒนา ด้านโครงสร้างพื้นฐาน ระบบสาธารณูปโภคสาธารณูปการและคมนาคมขนส่ง

ที่	โครงการ	วัตถุประสงค์	เป้าหมาย (ผลผลิตของโครงการ)	งบประมาณ					ตัวชี้วัด(KPI)	ผลที่คาดว่าจะได้รับ	ที่มาของโครงการ	หน่วยงานรับผิดชอบหลัก
				๒๕๖๖ (บาท)	๒๕๖๗ (บาท)	๒๕๖๘ (บาท)	๒๕๖๙ (บาท)	๒๕๗๐ (บาท)				
๕๓	ก่อสร้างถนนคอนกรีตเสริมเหล็ก บ้านหนองต๋ม หมู่ที่ ๗	เพื่อการคมนาคมที่สะดวก ปลอดภัย	ก่อสร้างถนนคอนกรีตเสริมเหล็ก เส้นทาง ขอย ๔/๓ ขนาด กว้าง ๔ เมตร ยาว ๘๐ เมตร หนา ๐.๑๕ เมตร หรือมีพื้นที่ใช้สอยไม่น้อยกว่า ๓๒๐ ตารางเมตร	๐	๑๗๖,๐๐๐	๐	๐	๐	ประกาศร ๓๐ ครัวเรือน	มีเส้นทางคมนาคมที่สะดวก	แผนพัฒนาหมู่บ้าน	อบต. ทรายขาว
๕๔	ก่อสร้างหุซัง บ้านหนองต๋ม หมู่ที่ ๗	เพื่อสร้างระบบการจัดการน้ำได้อย่างมีประสิทธิภาพ	ก่อสร้างหุซัง บริเวณปากท่อ ท้ายท่อ จำนวน ๒ แห่ง ตามแบบแปลนของ อบต.ทรายขาว	๐	๒๐๐,๐๐๐	๐	๐	๐	ประกาศร ๕๐ ครัวเรือน	มีระบบการจัดการน้ำที่ดี	แผนพัฒนาหมู่บ้าน	อบต. ทรายขาว

รายละเอียดโครงการพัฒนา  
ที่นำมาจากแผนพัฒนาหมู่บ้านและแผนพัฒนาชุมชน  
(พ.ศ.๒๕๖๖-๒๕๗๐)

องค์การบริหารส่วนตำบลทรายขาว อำเภอพาน จังหวัดเชียงราย

ก. ยุทธศาสตร์จังหวัด ยุทธศาสตร์ที่ ๔ การพัฒนาขีดความสามารถในการแข่งขันด้านการค้าการลงทุนและบริการ โลจิสติกส์เชื่อมโยงกลุ่มจังหวัด กลุ่มอาเซียน +๖ และ GMS

ข. ยุทธศาสตร์การพัฒนาของ อบท. ในเขตจังหวัด ยุทธศาสตร์ที่ ๑ ด้านการพัฒนาโครงสร้างพื้นฐานและระบบโลจิสติกส์ เชื่อมโยงกลุ่มจังหวัด กลุ่มอาเซียน+๖ และ GMS

ยุทธศาสตร์การพัฒนาของ อบต.ทรายขาว ยุทธศาสตร์ที่ ๑ การพัฒนา ด้านโครงสร้างพื้นฐาน ระบบสาธารณูปโภคสาธารณูปการและคมนาคมขนส่ง

ที่	โครงการ	วัตถุประสงค์	เป้าหมาย (ผลผลิตของโครงการ)	งบประมาณ					ตัวชี้วัด(KPI)	ผลที่คาดว่าจะได้รับ	ที่มาของโครงการ	หน่วยงานรับผิดชอบหลัก
				๒๕๖๖ (บาท)	๒๕๖๗ (บาท)	๒๕๖๘ (บาท)	๒๕๖๙ (บาท)	๒๕๗๐ (บาท)				
๕๕	ก่อสร้างถนนคอนกรีตเสริมเหล็ก บ้านหนองต๋ม หมู่ที่ ๗	เพื่อการคมนาคมที่สะดวก	ก่อสร้างถนนคอนกรีตเสริมเหล็ก เส้นทาง ขอย ๖ ข้างสวนลุงหลวย มีทางดี ขนาด กว้าง ๔ เมตร ยาว ๑๐๐ เมตร หนา ๐.๑๕ เมตร หรือมีพื้นที่ใช้สอยไม่น้อยกว่า ๔๐๐ ตารางเมตร	๐	๐	๒๒๐,๐๐๐	๐	๐	ประชากร ๒๐ ครัวเรือน	มีเส้นทางคมนาคมที่สะดวก	แผนพัฒนาหมู่บ้าน	อบต. ทรายขาว
๕๖	ซ่อมแซมถนนลูกรัง บ้านหนองต๋ม หมู่ที่ ๗	เพื่อการคมนาคมที่สะดวก	ซ่อมแซมถนนลูกรัง เส้นทาง ขอย ๓ และการเกษตร หนองปลิง ระยะทางยาว ๓๐๐๐ เมตร	๐	๐	๐	๓๐๐,๐๐๐	๐	ประชากร ๑๐๐ ครัวเรือน	มีเส้นทางคมนาคมที่สะดวก	แผนพัฒนาหมู่บ้าน	อบต. ทรายขาว
๕๗	ก่อสร้างท่อลอดเหลี่ยม บ้านหนองต๋ม หมู่ที่ ๗	เพื่อป้องกันน้ำท่วมการเกษตร	ก่อสร้างท่อลอดเหลี่ยม เส้นทาง ตัดจาก ขอย ๓ (ขอยชลประทาน) ขนาด กว้าง ๒ เมตร สูง ๑.๘ เมตร ยาว ๘ เมตร	๐	๐	๐	๐	๓๐๐,๐๐๐	ประชากร ๑๒๐ ครัวเรือน	สามารถป้องกันน้ำท่วม	แผนพัฒนาหมู่บ้าน	อบต. ทรายขาว

รายละเอียดโครงการพัฒนา  
ที่นำมาจากแผนพัฒนาหมู่บ้านและแผนพัฒนาชุมชน  
(พ.ศ.๒๕๖๖-๒๕๗๐)

องค์การบริหารส่วนตำบลทรายขาว อำเภอพาน จังหวัดเชียงราย

ก. ยุทธศาสตร์จังหวัด ยุทธศาสตร์ที่ ๔ การพัฒนาขีดความสามารถในการแข่งขันด้านการค้าการลงทุนและบริการ โลจิสติกส์เชื่อมโยงกลุ่มจังหวัด กลุ่มอาเซียน +๖ และ GMS

ข. ยุทธศาสตร์การพัฒนาของ อบท. ในเขตจังหวัด ยุทธศาสตร์ที่ ๑ ด้านการพัฒนาโครงสร้างพื้นฐานและระบบโลจิสติกส์ เชื่อมโยงกลุ่มจังหวัด กลุ่มอาเซียน+๖ และ GMS

ยุทธศาสตร์การพัฒนาของ อบต.ทรายขาว ยุทธศาสตร์ที่ ๑ การพัฒนา ด้านโครงสร้างพื้นฐาน ระบบสาธารณูปโภคสาธารณูปการและคมนาคมขนส่ง

ที่	โครงการ	วัตถุประสงค์	เป้าหมาย (ผลผลิตของโครงการ)	งบประมาณ					ตัวชี้วัด(KPI)	ผลที่คาดว่าจะได้รับ	ที่มาของโครงการ	หน่วยงานรับผิดชอบหลัก
				๒๕๖๖ (บาท)	๒๕๖๗ (บาท)	๒๕๖๘ (บาท)	๒๕๖๙ (บาท)	๒๕๗๐ (บาท)				
๕๘	ติดตั้งระบบกระจายเสียงตามสาย บ้านหนองต๋ม หมู่ที่ ๗	เพื่อการประชาสัมพันธ์ ข้อมูลข่าวสารทางราชการให้ทั่วถึง	ติดตั้งระบบเสียงตามสาย เช่น แอมป์ขยายเสียง ระบบส่งสัญญาณ ระบบขยายสัญญาณ และอุปกรณ์อื่น ๆ ที่เกี่ยวข้อง ฯลฯ	๐	๐	๐	๐	๑๐๐,๐๐๐	ประชากร ๒๖๘ครัวเรือน	ประชาชนได้รับข่าวสารที่ถูกต้อง ทั่วถึง	แผนพัฒนาหมู่บ้าน	อบต. ทรายขาว
๕๙	ก่อสร้างรางระบายน้ำคอนกรีตเสริมเหล็กรูปตัวยู (แบบปิด) บ้านโป่งแดง หมู่ที่ ๘	เพื่อป้องกันน้ำท่วมและการสัญจรสะดวกปลอดภัย	ก่อสร้างรางระบายน้ำคอนกรีตเสริมเหล็กรูปตัวยู(แบบปิด) ซอย ๗ (ทิศใต้)ระยะทางยาว ๕๐๐ เมตร	๓๐๐,๐๐๐	๓๐๐,๐๐๐	๓๐๐,๐๐๐	๒๐๐,๐๐๐	๐	ประชากร ๒๐ หลังคาเรือน	ปัญหาได้รับการแก้ไข	แผนพัฒนาหมู่บ้าน	อบต. ทรายขาว
๖๐	ก่อสร้างรางระบายน้ำคอนกรีตเสริมเหล็กรูปตัวยู (แบบปิด) บ้านโป่งแดง หมู่ที่ ๘	เพื่อป้องกันน้ำท่วมและการสัญจรสะดวกปลอดภัย	ก่อสร้างรางระบายน้ำคอนกรีตเสริมเหล็กรูปตัวยู(แบบปิด) ซอย ๗ (ทิศเหนือ) ระยะทางยาว ๑๒๐ เมตร	๒๖๔,๐๐๐	๐	๐	๐	๐	ประชากร ๒๐ หลังคาเรือน	ปัญหาได้รับการแก้ไข	แผนพัฒนาหมู่บ้าน	อบต. ทรายขาว

รายละเอียดโครงการพัฒนา  
ที่นำมาจากแผนพัฒนาหมู่บ้านและแผนพัฒนาชุมชน  
(พ.ศ.๒๕๖๖-๒๕๗๐)

องค์การบริหารส่วนตำบลทรายขาว อำเภอพาน จังหวัดเชียงราย

ก. ยุทธศาสตร์จังหวัด ยุทธศาสตร์ที่ ๔ การพัฒนาขีดความสามารถในการแข่งขันด้านการค้าการลงทุนและบริการ โลจิสติกส์เชื่อมโยงกลุ่มจังหวัด กลุ่มอาเซียน +๖ และ GMS

ข. ยุทธศาสตร์การพัฒนาของ อบท. ในเขตจังหวัด ยุทธศาสตร์ที่ ๑ ด้านการพัฒนาโครงสร้างพื้นฐานและระบบโลจิสติกส์ เชื่อมโยงกลุ่มจังหวัด กลุ่มอาเซียน+๖ และ GMS

ยุทธศาสตร์การพัฒนาของ อบต.ทรายขาว ยุทธศาสตร์ที่ ๑ การพัฒนา ด้านโครงสร้างพื้นฐาน ระบบสาธารณูปโภคสาธารณูปการและคมนาคมขนส่ง

ที่	โครงการ	วัตถุประสงค์	เป้าหมาย (ผลผลิตของโครงการ)	งบประมาณ					ตัวชี้วัด(KPI)	ผลที่คาดว่าจะได้รับ	ที่มาของโครงการ	หน่วยงานรับผิดชอบหลัก
				๒๕๖๖ (บาท)	๒๕๖๗ (บาท)	๒๕๖๘ (บาท)	๒๕๖๙ (บาท)	๒๕๗๐ (บาท)				
๖๑	ก่อสร้างรางระบายน้ำคอนกรีตเสริมเหล็กรูปตัวยู (แบบปิด) บ้านโป่งแดง หมู่ที่ ๘	เพื่อป้องกันน้ำท่วมและการสัญจรสะดวก ปลอดภัย	ก่อสร้างรางระบายน้ำคอนกรีตเสริมเหล็กรูปตัวยู(แบบปิด) ซอย ๖ (ทิศใต้) ระยะทางยาว ๘๐ เมตร	๑๗๖,๐๐๐	๐	๐	๐	๐	ประชากร ๒๗ หลังคาเรือน	ปัญหาได้รับการแก้ไข	แผนพัฒนาหมู่บ้าน	อบต. ทรายขาว
๖๒	ติดตั้งระบบไฟฟ้าแสงสว่างแบบโซล่าเซลล์ บ้านโป่งแดง หมู่ที่ ๘	เพื่อความปลอดภัยของประชาชน	ติดตั้งระบบไฟฟ้าแสงสว่างแบบโซล่าเซลล์พื้นที่จุดเสี่ยงในหมู่บ้าน จำนวน ๕ จุด	๐	๑๕๐,๐๐๐	๐	๐	๐	ประชากร ๑๖๗ หลังคาเรือน	แก้ไขปัญหาความปลอดภัย	แผนพัฒนาหมู่บ้าน	อบต. ทรายขาว
๖๓	ก่อสร้างถนนคอนกรีตเสริมเหล็ก บ้านโป่งแดง หมู่ที่ ๘	เพื่อการคมนาคมที่สะดวก	ก่อสร้างถนนคอนกรีตเสริมเหล็ก เส้นทาง ซอย บวกขน ขนาดกว้าง ๔ เมตร ยาว ๑๕๐ เมตร หนา ๐.๑๕ เมตร หรือมีพื้นที่ใช้สอยไม่น้อยกว่า ๖๐๐ ตารางเมตร	๐	๓๓๐,๐๐๐	๐	๐	๐	ประชากร ม. ๘ และ ม.๑๒	มีเส้นทางคมนาคมที่สะดวก	แผนพัฒนาหมู่บ้าน	อบต. ทรายขาว

รายละเอียดโครงการพัฒนา  
ที่นำมาจากแผนพัฒนาหมู่บ้านและแผนพัฒนาชุมชน  
(พ.ศ.๒๕๖๖-๒๕๗๐)

องค์การบริหารส่วนตำบลทรายขาว อำเภอพาน จังหวัดเชียงราย

ก. ยุทธศาสตร์จังหวัด ยุทธศาสตร์ที่ ๔ การพัฒนาขีดความสามารถในการแข่งขันด้านการค้าการลงทุนและบริการ โลจิสติกส์เชื่อมโยงกลุ่มจังหวัด กลุ่มอาเซียน +๖ และ GMS

ข. ยุทธศาสตร์การพัฒนาของ อบท. ในเขตจังหวัด ยุทธศาสตร์ที่ ๑ ด้านการพัฒนาโครงสร้างพื้นฐานและระบบโลจิสติกส์ เชื่อมโยงกลุ่มจังหวัด กลุ่มอาเซียน+๖ และ GMS

ยุทธศาสตร์การพัฒนาของ อบต.ทรายขาว ยุทธศาสตร์ที่ ๑ การพัฒนา ด้านโครงสร้างพื้นฐาน ระบบสาธารณูปโภคสาธารณูปการและคมนาคมขนส่ง

ที่	โครงการ	วัตถุประสงค์	เป้าหมาย (ผลผลิตของโครงการ)	งบประมาณ					ตัวชี้วัด(KPI)	ผลที่คาดว่าจะได้รับ	ที่มาของโครงการ	หน่วยงานรับผิดชอบหลัก
				๒๕๖๖ (บาท)	๒๕๖๗ (บาท)	๒๕๖๘ (บาท)	๒๕๖๙ (บาท)	๒๕๗๐ (บาท)				
๖๔	ก่อสร้างถนนคอนกรีตเสริมเหล็ก บ้านโป่งแดง หมู่ที่ ๘	เพื่อการคมนาคมที่สะดวก	ก่อสร้างถนนคอนกรีตเสริมเหล็ก ขยายข้างวัดโป่งแดง ขนาดกว้าง ๔ เมตร ยาว ๕๐ เมตร หนา ๐.๑๕ เมตร หรือมีพื้นที่ใช้สอยไม่น้อยกว่า ๒๐๐ ตารางเมตร	๐	๑๑๐,๐๐๐	๐	๐	๐	ประชากร ๔ หมู่บ้าน ม.๘ ม.๑๐ ม.๑๒ ม.๑๖	มีเส้นทางคมนาคมที่สะดวก	แผนพัฒนาหมู่บ้าน	อบต. ทรายขาว
๖๕	ก่อสร้างลานคอนกรีตเสริมเหล็ก บ้านโป่งแดง หมู่ที่ ๘	เพื่อความสะดวกในการทำพิธีกรรมทางศาสนา	ก่อสร้างลานคอนกรีตเสริมเหล็ก บริเวณฌาปนสถาน บ้านโป่งแดง พื้นที่ใช้สอยไม่น้อยกว่า ๔๐๐ ตารางเมตร	๐	๐	๓๐๐,๐๐๐	๐	๐	ประชากร ๔ หมู่บ้าน ม.๘ ม.๑๐ ม.๑๒ ม.๑๖	มีสถานที่จัดทำกิจกรรมต่าง ๆ ของหมู่บ้าน	แผนพัฒนาหมู่บ้าน	อบต. ทรายขาว
๖๖	ก่อสร้างศูนย์จำหน่ายสินค้าหมู่บ้าน บ้านโป่งแดง หมู่ที่ ๘	แหล่งจำหน่ายสินค้าชุมชน	ก่อสร้างอาคารจำหน่ายสินค้า ผลิตภัณฑ์ชุมชนของดี บ้านโป่งแดง จำนวน ๑ แห่ง ตามแบบแปลน อบต.ทรายขาว	๐	๐	๐	๐	๓๐๐,๐๐๐	ประชาชนตำบล ทรายขาว ได้รับประโยชน์	มีแหล่งจำหน่ายสินค้า	แผนพัฒนาหมู่บ้าน	อบต. ทรายขาว

รายละเอียดโครงการพัฒนา  
ที่นำมาจากแผนพัฒนาหมู่บ้านและแผนพัฒนาชุมชน  
(พ.ศ.๒๕๖๖-๒๕๗๐)

องค์การบริหารส่วนตำบลทรายขาว อำเภอพาน จังหวัดเชียงราย

ก. ยุทธศาสตร์จังหวัด ยุทธศาสตร์ที่ ๔ การพัฒนาขีดความสามารถในการแข่งขันด้านการค้าการลงทุนและบริการ โลจิสติกส์เชื่อมโยงกลุ่มจังหวัด กลุ่มอาเซียน +๖ และ GMS

ข. ยุทธศาสตร์การพัฒนาของ อบท. ในเขตจังหวัด ยุทธศาสตร์ที่ ๑ ด้านการพัฒนาโครงสร้างพื้นฐานและระบบโลจิสติกส์ เชื่อมโยงกลุ่มจังหวัด กลุ่มอาเซียน+๖ และ GMS

ยุทธศาสตร์การพัฒนาของ อบต.ทรายขาว ยุทธศาสตร์ที่ ๑ การพัฒนา ด้านโครงสร้างพื้นฐาน ระบบสาธารณูปโภคสาธารณูปการและคมนาคมขนส่ง

ที่	โครงการ	วัตถุประสงค์	เป้าหมาย (ผลผลิตของโครงการ)	งบประมาณ					ตัวชี้วัด(KPI)	ผลที่คาดว่าจะได้รับ	ที่มาของโครงการ	หน่วยงานรับผิดชอบหลัก	
				๒๕๖๖ (บาท)	๒๕๖๗ (บาท)	๒๕๖๘ (บาท)	๒๕๖๙ (บาท)	๒๕๗๐ (บาท)					
๖๗	ขยายไหล่ทางถนนคอนกรีตเสริมเหล็ก บ้านร่องธารใหม่ หมู่ที่ ๙	เพื่อการคมนาคมที่สะดวก	ขยายไหล่ทางถนนคอนกรีตเสริมเหล็ก เส้นทาง ซอย ๕ ขนาดความกว้างข้างละ ๑ เมตร ยาว ๒๖๗ เมตร หนา ๐.๑๕ เมตร หรือมีพื้นที่ใช้สอยไม่น้อยกว่า ๕๓๔ ตารางเมตร	๓๐๐,๐๐๐	๐	๐	๐	๐	๐	๑๕๔ ครัวเรือน	ทำให้ถนนกว้างขึ้น	แผนพัฒนาหมู่บ้าน	อบต. ทรายขาว
๖๘	ก่อสร้างรางระบายน้ำคอนกรีตเสริมเหล็กรูปตัวยู (แบบปิด) บ้านร่องธารใหม่ หมู่ที่ ๙	เพื่อการคมนาคมที่สะดวก	ก่อสร้างรางระบายน้ำคอนกรีตเสริมเหล็กรูปตัวยู (แบบปิด) บ้านร่องธารใหม่ เส้นทาง ซอย ๔ ระยะทาง ๑๓๗ เมตร	๓๐๐,๐๐๐	๐	๐	๐	๐	๐	๑๕๔ ครัวเรือน	มีการระบายน้ำที่สะดวกไม่มีเศษวัชพืชอุดตัน	แผนพัฒนาหมู่บ้าน	อบต. ทรายขาว
๖๙	วางท่อถมดินข้างอาคาร SML บ้านร่องธารใหม่ หมู่ที่ ๙	เพื่อให้มีพื้นที่ทำกิจกรรมต่าง ๆ ของหมู่บ้าน	วางท่อระบายน้ำ และถมดิน ข้างอาคาร SML บ้านร่องธารใหม่ หมู่ที่ ๙ ตามแบบแปลน อบต. ทรายขาว	๐	๓๐๐,๐๐๐	๐	๐	๐	๐	๑๕๔ ครัวเรือน	มีสถานที่เก็บของเพิ่มขึ้น	แผนพัฒนาหมู่บ้าน	อบต. ทรายขาว

รายละเอียดโครงการพัฒนา  
ที่นำมาจากแผนพัฒนาหมู่บ้านและแผนพัฒนาชุมชน  
(พ.ศ.๒๕๖๖-๒๕๗๐)

องค์การบริหารส่วนตำบลทรายขาว อำเภอพาน จังหวัดเชียงราย

ก. ยุทธศาสตร์จังหวัด ยุทธศาสตร์ที่ ๔ การพัฒนาขีดความสามารถในการแข่งขันด้านการค้าการลงทุนและบริการ โลจิสติกส์เชื่อมโยงกลุ่มจังหวัด กลุ่มอาเซียน +๖ และ GMS

ข. ยุทธศาสตร์การพัฒนาของ อบท. ในเขตจังหวัด ยุทธศาสตร์ที่ ๑ ด้านการพัฒนาโครงสร้างพื้นฐานและระบบโลจิสติกส์ เชื่อมโยงกลุ่มจังหวัด กลุ่มอาเซียน+๖ และ GMS

ยุทธศาสตร์การพัฒนาของ อบต.ทรายขาว ยุทธศาสตร์ที่ ๑ การพัฒนา ด้านโครงสร้างพื้นฐาน ระบบสาธารณูปโภคสาธารณูปการและคมนาคมขนส่ง

ที่	โครงการ	วัตถุประสงค์	เป้าหมาย (ผลผลิตของโครงการ)	งบประมาณ					ตัวชี้วัด(KPI)	ผลที่คาดว่าจะได้รับ	ที่มาของโครงการ	หน่วยงานรับผิดชอบหลัก
				๒๕๖๖ (บาท)	๒๕๖๗ (บาท)	๒๕๖๘ (บาท)	๒๕๖๙ (บาท)	๒๕๗๐ (บาท)				
๗๐	ปรับปรุงอาคารห้องเก็บของประจำหมู่บ้าน บ้านร่องธารใหม่ หมู่ที่ ๙	เพื่อให้มีพื้นที่สำหรับเก็บของต่าง ๆ เพิ่มมากขึ้น	ปรับปรุงอาคารเก็บของประจำหมู่บ้าน ทำเพดานขยายออกด้านข้างตามแบบแปลน อบต.ทรายขาว	๐	๐	๓๐๐,๐๐๐	๐	๐	๑๕๔ ครัวเรือน	ประชาชนมีสถานที่สำหรับเก็บของ	แผนพัฒนาหมู่บ้าน	อบต. ทรายขาว
๗๑	ปรับปรุงซ่อมแซมระบบประปาหมู่บ้าน บ้านร่องธารใหม่ หมู่ที่ ๙	เพื่อประปาหมู่บ้านสามารถใช้งานได้ตามปกติ	เพื่อปรับปรุงระบบประปาหมู่บ้าน เช่นระบบกรองน้ำ ระบบสูบน้ำจ่ายน้ำ และท่อส่งน้ำระบบไฟฟ้า ให้สามารถใช้งานได้ตามปกติ	๐	๐	๐	๐	๓๐๐,๐๐๐	๑๕๔ ครัวเรือน	ระบบประปาหมู่บ้านสามารถใช้งานได้ตามปกติ	แผนพัฒนาหมู่บ้าน	อบต. ทรายขาว
๗๒	ก่อสร้างระบบกรองน้ำประปาหมู่บ้าน บ้านสันต้นม่วง หมู่ที่ ๑๐	เพื่อให้มีน้ำ สะอาดสำหรับการอุปโภคบริโภค	ก่อสร้างระบบประปาพร้อมอุปกรณ์ต่าง ๆ ที่เกี่ยวข้อง ตามแบบแปลน อบต.ทรายขาว	๓๐๐,๐๐๐	๐	๐	๐	๐	๑๓๗ ครัวเรือน	มีน้ำที่สะอาดเหมาะสมแก่การอุปโภค บริโภค	แผนพัฒนาหมู่บ้าน	อบต. ทรายขาว

รายละเอียดโครงการพัฒนา  
ที่นำมาจากแผนพัฒนาหมู่บ้านและแผนพัฒนาชุมชน  
(พ.ศ.๒๕๖๖-๒๕๗๐)

องค์การบริหารส่วนตำบลทรายขาว อำเภอพาน จังหวัดเชียงราย

ก. ยุทธศาสตร์จังหวัด ยุทธศาสตร์ที่ ๔ การพัฒนาขีดความสามารถในการแข่งขันด้านการค้าการลงทุนและบริการ โลจิสติกส์เชื่อมโยงกลุ่มจังหวัด กลุ่มอาเซียน +๖ และ GMS

ข. ยุทธศาสตร์การพัฒนาของ อบท. ในเขตจังหวัด ยุทธศาสตร์ที่ ๑ ด้านการพัฒนาโครงสร้างพื้นฐานและระบบโลจิสติกส์ เชื่อมโยงกลุ่มจังหวัด กลุ่มอาเซียน+๖ และ GMS

ยุทธศาสตร์การพัฒนาของ อบต.ทรายขาว ยุทธศาสตร์ที่ ๑ การพัฒนา ด้านโครงสร้างพื้นฐาน ระบบสาธารณูปโภคสาธารณูปการและคมนาคมขนส่ง

ที่	โครงการ	วัตถุประสงค์	เป้าหมาย (ผลผลิตของโครงการ)	งบประมาณ					ตัวชี้วัด(KPI)	ผลที่คาดว่าจะได้รับ	ที่มาของโครงการ	หน่วยงานรับผิดชอบหลัก
				๒๕๖๖ (บาท)	๒๕๖๗ (บาท)	๒๕๖๘ (บาท)	๒๕๖๙ (บาท)	๒๕๗๐ (บาท)				
๗๓	ก่อสร้างถนนคอนกรีตเสริมเหล็ก บ้านสันตันม่วง หมู่ที่ ๑๐	เพื่อการคมนาคมที่สะดวก ปลอดภัย	ก่อสร้างถนนคอนกรีตเสริมเหล็ก เส้นทาง ขอย ๑/๗ เริ่มต้นบ้านนายอ้วน อินคำ ขนาด กว้าง ๓ เมตร ยาว ๑๒๕ เมตร หนา ๐.๑๕ เมตร หรือมีพื้นที่ใช้สอยไม่น้อยกว่า ๓๗๕ ตารางเมตร	๒๑๐,๐๐๐	๐	๐	๐	๐	๑๓๗ ครัวเรือน	ประชาชนมีความปลอดภัยในการเดินทาง	แผนพัฒนาหมู่บ้าน	อบต. ทรายขาว
๗๔	ก่อสร้างรางระบายน้ำคอนกรีตเสริมเหล็กรูปตัวยู (แบบปิด) บ้านสันตันม่วง หมู่ที่ ๑๐	เพื่อแก้ไขปัญหาหน้าท่วมขังและเศษวัชพืชอุดตัน	ก่อสร้างรางระบายน้ำคอนกรีตเสริมเหล็กรูปตัวยู(แบบปิด) ขอย ๑/๔ ระยะทางยาว ๑๓๗ เมตร	๐	๓๐๐,๐๐๐	๐	๐	๐	ประชาชนจำนวน ๑๕๐ ครัวเรือน	สามารถแก้ไขปัญหาหน้าท่วมขังและเศษวัชพืชอุดตัน	แผนพัฒนาหมู่บ้าน	อบต. ทรายขาว
๗๕	ติดตั้งระบบไฟฟ้าแสงสว่างแบบโซลาร์เซลล์จุดแยก จุดเสี่ยง บ้านสันตันม่วง หมู่ที่ ๑๐	เพื่อป้องกันอุบัติเหตุและลดอาชญากรรมในพื้นที่	ติดตั้งระบบไฟฟ้าแสงสว่างแบบโซลาร์เซลล์จุดแยก จุดเสี่ยง จำนวน ๑๒ จุด	๐	๐	๓๖๐,๐๐๐	๐	๐	๑๓๗ ครัวเรือน	สามารถป้องกันอาชญากรรมในพื้นที่	แผนพัฒนาหมู่บ้าน	อบต. ทรายขาว

รายละเอียดโครงการพัฒนา  
ที่นำมาจากแผนพัฒนาหมู่บ้านและแผนพัฒนาชุมชน  
(พ.ศ.๒๕๖๖-๒๕๗๐)

องค์การบริหารส่วนตำบลทรายขาว อำเภอพาน จังหวัดเชียงราย

ก. ยุทธศาสตร์จังหวัด ยุทธศาสตร์ที่ ๔ การพัฒนาขีดความสามารถในการแข่งขันด้านการค้าการลงทุนและบริการ โลจิสติกส์เชื่อมโยงกลุ่มจังหวัด กลุ่มอาเซียน +๖ และ GMS

ข. ยุทธศาสตร์การพัฒนาของ อบท. ในเขตจังหวัด ยุทธศาสตร์ที่ ๑ ด้านการพัฒนาโครงสร้างพื้นฐานและระบบโลจิสติกส์ เชื่อมโยงกลุ่มจังหวัด กลุ่มอาเซียน+๖ และ GMS

ยุทธศาสตร์การพัฒนาของ อบต.ทรายขาว ยุทธศาสตร์ที่ ๑ การพัฒนา ด้านโครงสร้างพื้นฐาน ระบบสาธารณูปโภคสาธารณูปการและคมนาคมขนส่ง

ที่	โครงการ	วัตถุประสงค์	เป้าหมาย (ผลผลิตของโครงการ)	งบประมาณ					ตัวชี้วัด(KPI)	ผลที่คาดว่าจะได้รับ	ที่มาของโครงการ	หน่วยงานรับผิดชอบหลัก
				๒๕๖๖ (บาท)	๒๕๖๗ (บาท)	๒๕๖๘ (บาท)	๒๕๖๙ (บาท)	๒๕๗๐ (บาท)				
๗๖	ก่อสร้างรางระบายน้ำคอนกรีตเสริมเหล็กรูปตัวยู (แบบปิด) เส้นทาง ทางเข้าโรงเรียน ซอย ๗ ตลาดเช้า (ทิศใต้) บ้านร่องธารกลาง หมู่ที่ ๑๑	เพื่อป้องกันน้ำท่วมในหมู่บ้าน	ก่อสร้างรางระบายน้ำคอนกรีตเสริมเหล็กรูปตัวยู(แบบปิด) เส้นทางเข้าโรงเรียน ซอย ๗ ตลาดเช้า(ทิศใต้) ระยะทางยาว ๙๕ เมตร	๒๐๐,๐๐๐	๐	๐	๐	๐	ประชาชน ประชาชน จำนวน ๑๕๐ ครัวเรือน	สามารถ แก้ไขปัญหาน้ำ ท่วมและ ระบายน้ำได้	แผนพัฒนา หมู่บ้าน	อบต. ทรายขาว
๗๗	ก่อสร้างฝายปิดรางระบายน้ำคอนกรีตเสริมเหล็ก บ้านร่องธารกลาง หมู่ที่ ๑๑	เพื่อป้องกันอุบัติเหตุทางถนน	ก่อสร้างฝายปิดรางระบายน้ำคอนกรีตเสริมเหล็ก เส้นทาง ถนนระหว่างบ้านดงลาน หมู่ที่ ๑๗ ถึงบ้านร่องธารกลาง หมู่ที่ ๑๑ ขึ้นโรงเรียน(ทิศตะวันออก) ระยะทางยาว ๒๐๐ เมตร	๓๐๐,๐๐๐	๐	๐	๐	๐	ประชาชน ประชาชน จำนวน ๑๕๐ ครัวเรือน	สามารถ แก้ไขปัญหา และลด อุบัติเหตุได้	แผนพัฒนา หมู่บ้าน	อบต. ทรายขาว

รายละเอียดโครงการพัฒนา  
ที่นำมาจากแผนพัฒนาหมู่บ้านและแผนพัฒนาชุมชน  
(พ.ศ.๒๕๖๖-๒๕๗๐)

องค์การบริหารส่วนตำบลทรายขาว อำเภอพาน จังหวัดเชียงราย

ก. ยุทธศาสตร์จังหวัด ยุทธศาสตร์ที่ ๔ การพัฒนาขีดความสามารถในการแข่งขันด้านการค้าการลงทุนและบริการ โลจิสติกส์เชื่อมโยงกลุ่มจังหวัด กลุ่มอาเซียน +๖ และ GMS

ข. ยุทธศาสตร์การพัฒนาของ อบท. ในเขตจังหวัด ยุทธศาสตร์ที่ ๑ ด้านการพัฒนาโครงสร้างพื้นฐานและระบบโลจิสติกส์ เชื่อมโยงกลุ่มจังหวัด กลุ่มอาเซียน+๖ และ GMS

ยุทธศาสตร์การพัฒนาของ อบต.ทรายขาว ยุทธศาสตร์ที่ ๑ การพัฒนา ด้านโครงสร้างพื้นฐาน ระบบสาธารณูปโภคสาธารณูปการและคมนาคมขนส่ง

ที่	โครงการ	วัตถุประสงค์	เป้าหมาย (ผลผลิตของโครงการ)	งบประมาณ					ตัวชี้วัด(KPI)	ผลที่คาดว่าจะได้รับ	ที่มาของโครงการ	หน่วยงานรับผิดชอบหลัก
				๒๕๖๖ (บาท)	๒๕๖๗ (บาท)	๒๕๖๘ (บาท)	๒๕๖๙ (บาท)	๒๕๗๐ (บาท)				
๗๘	ก่อสร้างฝาดำรงระบายน้ำคอนกรีตเสริมเหล็ก บ้านร่องธารกลาง หมู่ที่ ๑๑	เพื่อป้องกันอุบัติเหตุทางถนน	ก่อสร้างฝาดำรงระบายน้ำคอนกรีตเสริมเหล็ก เส้นทาง ซอย ๓ ระยะทางยาว ๓๕ เมตร	๕๓,๐๐๐	๐	๐	๐	๐	ประชาชนจำนวน ๕๐ครัวเรือน	สามารถแก้ไขปัญหาด้านคมนาคมได้	แผนพัฒนาหมู่บ้าน	อบต.ทรายขาว
๗๙	วางท่อระบายน้ำคอนกรีตบ้านร่องธารกลาง หมู่ที่ ๑๑	เพื่อป้องกันน้ำท่วมถนนในหมู่บ้าน	วางท่อระบายน้ำคอนกรีตเส้นทาง หน้าตลาดเย็น (ทิศใต้) ยาว ๑๐๐ เมตร	๐	๑๒๐,๐๐๐	๐	๐	๐	ประชาชนจำนวน ๕๐ครัวเรือน	สามารถแก้ไขปัญหาน้ำท่วมและการคมนาคมที่สะดวก	แผนพัฒนาหมู่บ้าน	อบต.ทรายขาว
๘๐	วางท่อพร้อมขยายไหล่ทางบ้านร่องธารกลาง หมู่ที่ ๑๑	เพื่อให้การคมนาคมที่สะดวก และลดอุบัติเหตุ	วางท่อพร้อมขยายไหล่ทางหน้า เส้นทางโรงเรียนร่องธารวิทยา หน้าบ้านนายสมบูรณ์ มูลใจ ระยะทางยาว ๖๐ เมตร	๐	๑๕๐,๐๐๐	๐	๐	๐	ลดปัญหาอุบัติเหตุได้ร้อยละ ๙๐	สามารถแก้ไขและลดอุบัติเหตุการคมนาคม สะดวกและปลอดภัย	แผนพัฒนาหมู่บ้าน	อบต.ทรายขาว

รายละเอียดโครงการพัฒนา  
ที่นำมาจากแผนพัฒนาหมู่บ้านและแผนพัฒนาชุมชน  
(พ.ศ.๒๕๖๖-๒๕๗๐)

องค์การบริหารส่วนตำบลทรายขาว อำเภอพาน จังหวัดเชียงราย

ก. ยุทธศาสตร์จังหวัด ยุทธศาสตร์ที่ ๔ การพัฒนาขีดความสามารถในการแข่งขันด้านการค้าการลงทุนและบริการ โลจิสติกส์เชื่อมโยงกลุ่มจังหวัด กลุ่มอาเซียน +๖ และ GMS

ข. ยุทธศาสตร์การพัฒนาของ อบท. ในเขตจังหวัด ยุทธศาสตร์ที่ ๑ ด้านการพัฒนาโครงสร้างพื้นฐานและระบบโลจิสติกส์ เชื่อมโยงกลุ่มจังหวัด กลุ่มอาเซียน+๖ และ GMS

ยุทธศาสตร์การพัฒนาของ อบต.ทรายขาว ยุทธศาสตร์ที่ ๑ การพัฒนา ด้านโครงสร้างพื้นฐาน ระบบสาธารณูปโภคสาธารณูปการและคมนาคมขนส่ง

ที่	โครงการ	วัตถุประสงค์	เป้าหมาย (ผลผลิตของโครงการ)	งบประมาณ					ตัวชี้วัด(KPI)	ผลที่คาดว่าจะได้รับ	ที่มาของโครงการ	หน่วยงานรับผิดชอบหลัก
				๒๕๖๖ (บาท)	๒๕๖๗ (บาท)	๒๕๖๘ (บาท)	๒๕๖๙ (บาท)	๒๕๗๐ (บาท)				
๘๑	ปรับปรุง ร้างส่งน้ำ บ้านร่องธารกลาง หมู่ที่ ๑๑	เพื่อใช้เป็นคลองส่งน้ำลงพื้นที่เกษตร	ปรับปรุงรางส่งน้ำข้างสะพาน หลัง รพ.สต.บ้านร่องธาร ให้ต่ำลง ระยะทาง ๒๐ เมตร	๐	๐	๕๐,๐๐๐	๐	๐	ประชาชน ๑๐๐ครัวเรือน	สามารถแก้ไขปัญหาน้ำด้าน การเกษตร	แผนพัฒนาหมู่บ้าน	อบต. ทรายขาว
๘๒	ก่อสร้างฝายปิดรางระบายน้ำคอนกรีตเสริมเหล็ก บ้านร่องธารกลาง หมู่ที่ ๑๑	เพื่อการคมนาคมที่สะดวก	ก่อสร้างฝายปิดรางระบายน้ำคอนกรีตเสริมเหล็ก เส้นทาง ซอย ๘ หน้าบ้านนางรัตน์ หน้าบ้านลุงหนานทร ระยะทางยาว ๑๐๐ เมตร	๐	๐	๐	๑๕๐,๐๐๐	๐	ประชาชน จำนวน ๔๐ ครัวเรือน	ลดอุบัติเหตุทางถนนและการคมนาคมที่สะดวกขึ้น	แผนพัฒนาหมู่บ้าน	อบต. ทรายขาว
๘๓	ติดตั้งระบบเสียงตามสายบ้านร่องธารกลาง หมู่ที่ ๑๑	เพื่อการประชาสัมพันธ์ ข้อมูลข่าวสารทางราชการให้ทั่วถึง	ติดตั้งระบบเสียงตามสาย เช่น แอมป์ขยายเสียง ระบบส่งสัญญาณ ระบบขยายสัญญาณ และอุปกรณ์อื่น ๆ ที่เกี่ยวข้อง ฯลฯ	๐	๐	๐	๑๐๐,๐๐๐	๐	ประชาชน จำนวน ๒๔๙ ครัวเรือน	ประชาชน ได้รับข่าวสารอย่างชัดเจน ถัดถึง	แผนพัฒนาหมู่บ้าน	อบต. ทรายขาว

รายละเอียดโครงการพัฒนา  
ที่นำมาจากแผนพัฒนาหมู่บ้านและแผนพัฒนาชุมชน  
(พ.ศ.๒๕๖๖-๒๕๗๐)

(แบบ ผ.๐๒/๑)

องค์การบริหารส่วนตำบลทรายขาว อำเภอพาน จังหวัดเชียงราย

ก. ยุทธศาสตร์จังหวัด ยุทธศาสตร์ที่ ๔ การพัฒนาขีดความสามารถในการแข่งขันด้านการค้าการลงทุนและบริการ โลจิสติกส์เชื่อมโยงกลุ่มจังหวัด กลุ่มอาเซียน +๖ และ GMS

ข. ยุทธศาสตร์การพัฒนาของ อบท. ในเขตจังหวัด ยุทธศาสตร์ที่ ๑ ด้านการพัฒนาโครงสร้างพื้นฐานและระบบโลจิสติกส์ เชื่อมโยงกลุ่มจังหวัด กลุ่มอาเซียน+๖ และ GMS

ยุทธศาสตร์การพัฒนาของ อบต.ทรายขาว ยุทธศาสตร์ที่ ๑ การพัฒนา ด้านโครงสร้างพื้นฐาน ระบบสาธารณูปโภคสาธารณูปการและคมนาคมขนส่ง

ที่	โครงการ	วัตถุประสงค์	เป้าหมาย (ผลผลิตของโครงการ)	งบประมาณ					ตัวชี้วัด(KPI)	ผลที่คาดว่าจะได้รับ	ที่มาของโครงการ	หน่วยงานรับผิดชอบหลัก
				๒๕๖๖ (บาท)	๒๕๖๗ (บาท)	๒๕๖๘ (บาท)	๒๕๖๙ (บาท)	๒๕๗๐ (บาท)				
๘๔	ติดตั้งไฟฟ้าแสงสว่างแบบโซลาร์เซลล์ บ้านโปงแดงใหม่ หมู่ที่ ๑๒	เพื่อเพิ่มแสงสว่างบนถนน สำหรับผู้เดินทางและลดอุบัติเหตุ	ติดตั้งไฟฟ้าแสงสว่างแบบโซลาร์เซลล์ทางแยกจุดเสี่ยง ในพื้นที่หมู่บ้าน จำนวน ๔ จุด	๑๒๐,๐๐๐	๐	๐	๐	๐	ประชาชน จำนวน ๑๐๙ ครัวเรือน	มีแสงสว่างเพียงพอ มีความปลอดภัยในการเดินทาง	แผนพัฒนาหมู่บ้าน	อบต. ทรายขาว
๘๕	ก่อสร้างศูนย์จำหน่ายสินค้า บ้านโปงแดงใหม่ หมู่ที่ ๑๒	เพื่อวางจำหน่ายสินค้าในชุมชน	ก่อสร้างศูนย์จำหน่ายสินค้า ของหมู่บ้าน ตามแบบแปลน อบต. ทรายขาว จำนวน ๑ แห่ง	๒๐๐,๐๐๐	๐	๐	๐	๐	ประชาชน จำนวน ๑๐๙ ครัวเรือน	มีสถานที่จำหน่ายสินค้าชุมชน	แผนพัฒนาหมู่บ้าน	อบต. ทรายขาว
๘๖	ปรับปรุงศาลาประชาคม และห้องน้ำ บ้านโปงแดงใหม่ หมู่ที่ ๑๒	เพื่อใช้เป็นสถานที่จัดกิจกรรมประจำหมู่บ้าน	ปรับปรุงศาลาประชาคม และห้องน้ำ ตามแบบแปลน อบต.ทรายขาว	๐	๒๐๐,๐๐๐	๐	๐	๐	ประชาชน จำนวน ๑๐๙ ครัวเรือน	มีสถานที่ทำกิจกรรมกว้างมากขึ้น	แผนพัฒนาหมู่บ้าน	อบต. ทรายขาว

รายละเอียดโครงการพัฒนา  
ที่นำมาจากแผนพัฒนาหมู่บ้านและแผนพัฒนาชุมชน  
(พ.ศ.๒๕๖๖-๒๕๗๐)

องค์การบริหารส่วนตำบลทรายขาว อำเภอพาน จังหวัดเชียงราย

ก. ยุทธศาสตร์จังหวัด ยุทธศาสตร์ที่ ๔ การพัฒนาขีดความสามารถในการแข่งขันด้านการค้าการลงทุนและบริการ โลจิสติกส์เชื่อมโยงกลุ่มจังหวัด กลุ่มอาเซียน +๖ และ GMS

ข. ยุทธศาสตร์การพัฒนาของ อบท. ในเขตจังหวัด ยุทธศาสตร์ที่ ๑ ด้านการพัฒนาโครงสร้างพื้นฐานและระบบโลจิสติกส์ เชื่อมโยงกลุ่มจังหวัด กลุ่มอาเซียน+๖ และ GMS

ยุทธศาสตร์การพัฒนาของ อบต.ทรายขาว ยุทธศาสตร์ที่ ๑ การพัฒนา ด้านโครงสร้างพื้นฐาน ระบบสาธารณูปโภคสาธารณูปการและคมนาคมขนส่ง

ที่	โครงการ	วัตถุประสงค์	เป้าหมาย (ผลผลิตของโครงการ)	งบประมาณ					ตัวชี้วัด(KPI)	ผลที่คาดว่าจะได้รับ	ที่มาของโครงการ	หน่วยงานรับผิดชอบหลัก
				๒๕๖๖ (บาท)	๒๕๖๗ (บาท)	๒๕๖๘ (บาท)	๒๕๖๙ (บาท)	๒๕๗๐ (บาท)				
๘๗	ก่อสร้างถนนคอนกรีตเสริมเหล็ก บ้านรวมไทย หมู่ที่ ๑๓	เพื่อการคมนาคมที่สะดวก	ก่อสร้างถนนคอนกรีตเสริมเหล็ก เส้นทางเรียบคลองชลประทาน ขนาด กว้าง ๔ เมตร ยาว ๑๓๐ เมตร หนา ๐.๑๕ เมตร หรือมีพื้นที่ใช้สอย ไม่น้อยกว่า ๕๒๐ เมตร	๓๐๐,๐๐๐	๐	๐	๐	๐	ประชาชน จำนวน ประชาชน จำนวน ๑๕๐ ครัวเรือน	ประชาชนมี เส้นทาง คมนาคมที่ สะดวก ปลอดภัย	แผนพัฒนา หมู่บ้าน	อบต. ทรายขาว
๘๘	ก่อสร้างรางระบายน้ำคอนกรีตเสริมเหล็กรูปตัวยู (แบบปิด) บ้านรวมไทย หมู่ที่ ๑๓	เพื่อเป็นรางระบายน้ำ ป้องกันน้ำท่วมขัง	ก่อสร้างรางระบายน้ำคอนกรีตเสริมเหล็กรูปตัวยู(แบบปิด) เส้นทาง สาย A ระยะทางยาว ๑๓๖ เมตร	๓๐๐,๐๐๐	๐	๐	๐	๐	ประชาชน จำนวน ประชาชน จำนวน ๑๕๐ ครัวเรือน	ป้องกันน้ำ ท่วมขังและ วัชพืชอุดตัน	แผนพัฒนา หมู่บ้าน	อบต. ทรายขาว

รายละเอียดโครงการพัฒนา  
ที่นำมาจากแผนพัฒนาหมู่บ้านและแผนพัฒนาชุมชน  
(พ.ศ.๒๕๖๖-๒๕๗๐)

องค์การบริหารส่วนตำบลทรายขาว อำเภอพาน จังหวัดเชียงราย

ก. ยุทธศาสตร์จังหวัด ยุทธศาสตร์ที่ ๔ การพัฒนาขีดความสามารถในการแข่งขันด้านการค้าการลงทุนและบริการ โลจิสติกส์เชื่อมโยงกลุ่มจังหวัด กลุ่มอาเซียน +๖ และ GMS

ข. ยุทธศาสตร์การพัฒนาของ อบท. ในเขตจังหวัด ยุทธศาสตร์ที่ ๑ ด้านการพัฒนาโครงสร้างพื้นฐานและระบบโลจิสติกส์ เชื่อมโยงกลุ่มจังหวัด กลุ่มอาเซียน+๖ และ GMS

ยุทธศาสตร์การพัฒนาของ อบต.ทรายขาว ยุทธศาสตร์ที่ ๑ การพัฒนา ด้านโครงสร้างพื้นฐาน ระบบสาธารณูปโภคสาธารณูปการและคมนาคมขนส่ง

ที่	โครงการ	วัตถุประสงค์	เป้าหมาย (ผลผลิตของโครงการ)	งบประมาณ					ตัวชี้วัด(KPI)	ผลที่คาดว่าจะได้รับ	ที่มาของโครงการ	หน่วยงานรับผิดชอบหลัก
				๒๕๖๖ (บาท)	๒๕๖๗ (บาท)	๒๕๖๘ (บาท)	๒๕๖๙ (บาท)	๒๕๗๐ (บาท)				
๘๙	ติดตั้งระบบไฟฟ้าแสงสว่างแบบโซล่าเซลล์ บ้านรวมไทย หมู่ที่ ๑๓	เพื่อป้องกันอาชญากรรม	ติดตั้งระบบไฟฟ้าแสงสว่างแบบโซล่าเซลล์ บริเวณจุดเสี่ยง ภายในหมู่บ้าน จำนวน ๑๐ จุด	๓๐๐,๐๐๐	๐	๐	๐	๐	ประชาชน จำนวน ประชาชน จำนวน ๑๕๐ ครัวเรือน	ป้องกันอาชญากรรมบนท้องถนน	แผนพัฒนาหมู่บ้าน	อบต. ทรายขาว
๙๐	ก่อสร้างรางระบายน้ำคอนกรีตเสริมเหล็กรูปตัวยู (แบบปิด) บ้านรวมไทย หมู่ที่ ๑๓	เพื่อเป็นรางระบายน้ำ ป้องกันน้ำท่วมขัง	ก่อสร้างรางระบายน้ำคอนกรีตเสริมเหล็กรูปตัวยู (แบบปิด) เส้นทาง สาย B ระยะทาง ยาว ๙๓ เมตร	๐	๐	๒๐๐,๐๐๐	๐	๐	ประชาชน จำนวน ประชาชน จำนวน ๑๕๐ ครัวเรือน	ป้องกันน้ำท่วมขังและวัชพืชอุดตัน	แผนพัฒนาหมู่บ้าน	อบต. ทรายขาว
๙๑	ก่อสร้างถนนคอนกรีตเสริมเหล็ก บ้านรวมไทย หมู่ที่ ๑๓	เพื่อการคมนาคมที่สะดวก	ก่อสร้างถนนคอนกรีตเสริมเหล็ก เส้นทาง ขึ้นวัดใหม่ ขนาด กว้าง ๔ เมตร ยาว ๑๓๐ เมตร หนา ๐.๑๕ เมตร หรือมีพื้นที่ใช้สอยไม่น้อยกว่า ๕๒๐ ตารางเมตร	๐	๐	๐	๓๐๐,๐๐๐	๐	ประชาชน จำนวน ประชาชน จำนวน ๑๕๐ ครัวเรือน	มีเส้นทางคมนาคมที่สะดวก	แผนพัฒนาหมู่บ้าน	อบต. ทรายขาว

รายละเอียดโครงการพัฒนา  
ที่นำมาจากแผนพัฒนาหมู่บ้านและแผนพัฒนาชุมชน  
(พ.ศ.๒๕๖๖-๒๕๗๐)

องค์การบริหารส่วนตำบลทรายขาว อำเภอพาน จังหวัดเชียงราย

ก. ยุทธศาสตร์จังหวัด ยุทธศาสตร์ที่ ๔ การพัฒนาขีดความสามารถในการแข่งขันด้านการค้าการลงทุนและบริการ โลจิสติกส์เชื่อมโยงกลุ่มจังหวัด กลุ่มอาเซียน +๖ และ GMS

ข. ยุทธศาสตร์การพัฒนาของ อบท. ในเขตจังหวัด ยุทธศาสตร์ที่ ๑ ด้านการพัฒนาโครงสร้างพื้นฐานและระบบโลจิสติกส์ เชื่อมโยงกลุ่มจังหวัด กลุ่มอาเซียน+๖ และ GMS

ยุทธศาสตร์การพัฒนาของ อบต.ทรายขาว ยุทธศาสตร์ที่ ๑ การพัฒนา ด้านโครงสร้างพื้นฐาน ระบบสาธารณูปโภคสาธารณูปการและคมนาคมขนส่ง

ที่	โครงการ	วัตถุประสงค์	เป้าหมาย (ผลผลิตของโครงการ)	งบประมาณ					ตัวชี้วัด(KPI)	ผลที่คาดว่าจะได้รับ	ที่มาของโครงการ	หน่วยงานรับผิดชอบหลัก
				๒๕๖๖ (บาท)	๒๕๖๗ (บาท)	๒๕๖๘ (บาท)	๒๕๖๙ (บาท)	๒๕๗๐ (บาท)				
๙๒	ก่อสร้างระบบประปาพร้อมถังกรองน้ำ บ้านรวมไทย หมู่ที่ ๑๓	เพื่อให้มีน้ำใช้สะอาด ปลอดภัย	ก่อสร้างระบบประปาพร้อมถังกรองน้ำประปาหมู่บ้าน จำนวน ๑ แห่ง ตามแบบแปลน อบต.ทรายขาว	๐	๐	๐	๔๐๐,๐๐๐	๐	ประชาชน จำนวน ประชาชน จำนวน ๑๕๐ ครัวเรือน	มีน้ำสะอาด ปลอดภัย	แผนพัฒนา หมู่บ้าน	อบต. ทรายขาว
๙๓	ก่อสร้างถนนคอนกรีตเสริมเหล็ก บ้านรวมไทย หมู่ที่ ๑๓	เพื่อการคมนาคมที่สะดวก	ก่อสร้างถนนคอนกรีตเสริมเหล็ก เส้นทาง ขอยผู้ปูน ขนาด กว้าง ๖ เมตร ยาว ๒๕๐ เมตร หนา ๐.๑๕ เมตร หรือมีพื้นที่ใช้สอยไม่น้อยกว่า ๑,๕๐๐ ตารางเมตร				๒๗๕,๐๐๐	๒๗๕,๐๐๐	ประชาชน จำนวน ประชาชน จำนวน ๑๕๐ ครัวเรือน	มีเส้นทาง คมนาคมที่ สะดวก	แผนพัฒนา หมู่บ้าน	อบต. ทรายขาว

รายละเอียดโครงการพัฒนา  
ที่นำมาจากแผนพัฒนาหมู่บ้านและแผนพัฒนาชุมชน  
(พ.ศ.๒๕๖๖-๒๕๗๐)

องค์การบริหารส่วนตำบลทรายขาว อำเภอพาน จังหวัดเชียงราย

ก. ยุทธศาสตร์จังหวัด ยุทธศาสตร์ที่ ๔ การพัฒนาขีดความสามารถในการแข่งขันด้านการค้าการลงทุนและบริการ โลจิสติกส์เชื่อมโยงกลุ่มจังหวัด กลุ่มอาเซียน +๖ และ GMS

ข. ยุทธศาสตร์การพัฒนาของ อบท. ในเขตจังหวัด ยุทธศาสตร์ที่ ๑ ด้านการพัฒนาโครงสร้างพื้นฐานและระบบโลจิสติกส์ เชื่อมโยงกลุ่มจังหวัด กลุ่มอาเซียน+๖ และ GMS

ยุทธศาสตร์การพัฒนาของ อบต.ทรายขาว ยุทธศาสตร์ที่ ๑ การพัฒนา ด้านโครงสร้างพื้นฐาน ระบบสาธารณูปโภคสาธารณูปการและคมนาคมขนส่ง

ที่	โครงการ	วัตถุประสงค์	เป้าหมาย (ผลผลิตของโครงการ)	งบประมาณ					ตัวชี้วัด(KPI)	ผลที่คาดว่าจะได้รับ	ที่มาของโครงการ	หน่วยงานรับผิดชอบหลัก
				๒๕๖๖ (บาท)	๒๕๖๗ (บาท)	๒๕๖๘ (บาท)	๒๕๖๙ (บาท)	๒๕๗๐ (บาท)				
๙๔	ก่อสร้างถนนคอนกรีตเสริมเหล็ก บ้านรวมไทย หมู่ที่ ๑๓	เพื่อการคมนาคมที่สะดวก	ก่อสร้างถนนคอนกรีตเสริมเหล็ก เส้นทาง ขอยบ้านนายสนม ขนาด กว้าง ๔ เมตร ยาว ๑๐๐ เมตร หนา ๐.๑๕ เมตร หรือมีพื้นที่ใช้สอยไม่น้อยกว่า ๔๐๐ ตารางเมตร	๐	๐	๐	๐	๒๒๐,๐๐๐	ประชาชนจำนวน ๑๕๐ครัวเรือน	มีเส้นทางคมนาคมที่สะดวก	แผนพัฒนาหมู่บ้าน	อบต. ทรายขาว
๙๕	ก่อสร้างถนนคอนกรีตเสริมเหล็ก บ้านสมานมิตร หมู่ที่ ๑๔	เพื่อให้ประชาชนมีคมนาคมที่สะดวกปลอดภัย	ก่อสร้างถนนคอนกรีตเสริมเหล็กเส้นทาง ขอยบ้านนายแดง หล้าเที่ยง ขนาด กว้าง ๔ เมตร ยาว ๑๐๐ เมตร หนา ๐.๑๕ เมตร หรือมีพื้นที่ใช้สอยไม่น้อยกว่า ๔๐๐ ตารางเมตร	๒๒๐,๐๐๐	๐	๐	๐	๐	ประชากร ๑๐๐ คน	ประชาชนมีคมนาคมที่สะดวกปลอดภัย	แผนพัฒนาหมู่บ้าน	อบต. ทรายขาว

รายละเอียดโครงการพัฒนา  
ที่นำมาจากแผนพัฒนาหมู่บ้านและแผนพัฒนาชุมชน  
(พ.ศ.๒๕๖๖-๒๕๗๐)

องค์การบริหารส่วนตำบลทรายขาว อำเภอพาน จังหวัดเชียงราย

ก. ยุทธศาสตร์จังหวัด ยุทธศาสตร์ที่ ๔ การพัฒนาขีดความสามารถในการแข่งขันด้านการค้าการลงทุนและบริการ โลจิสติกส์เชื่อมโยงกลุ่มจังหวัด กลุ่มอาเซียน +๖ และ GMS

ข. ยุทธศาสตร์การพัฒนาของ อบท. ในเขตจังหวัด ยุทธศาสตร์ที่ ๑ ด้านการพัฒนาโครงสร้างพื้นฐานและระบบโลจิสติกส์ เชื่อมโยงกลุ่มจังหวัด กลุ่มอาเซียน+๖ และ GMS

ยุทธศาสตร์การพัฒนาของ อบต.ทรายขาว ยุทธศาสตร์ที่ ๑ การพัฒนา ด้านโครงสร้างพื้นฐาน ระบบสาธารณูปโภคสาธารณูปการและคมนาคมขนส่ง

ที่	โครงการ	วัตถุประสงค์	เป้าหมาย (ผลผลิตของโครงการ)	งบประมาณ					ตัวชี้วัด(KPI)	ผลที่คาดว่าจะได้รับ	ที่มาของโครงการ	หน่วยงานรับผิดชอบหลัก
				๒๕๖๖ (บาท)	๒๕๖๗ (บาท)	๒๕๖๘ (บาท)	๒๕๖๙ (บาท)	๒๕๗๐ (บาท)				
๙๖	ก่อสร้างถนนคอนกรีตเสริมเหล็ก บ้านสมานมิตร หมู่ที่ ๑๔	เพื่อให้ประชาชนมีคมนาคมที่สะดวกปลอดภัย	ก่อสร้างถนนคอนกรีตเสริมเหล็ก เส้นทาง บ้านนายยุทธนา ปิดปก ขนาดกว้าง ๔ เมตร ยาว ๓๐ เมตร หนา ๐.๑๕ เมตร หรือมีพื้นที่ใช้สอย ไม่น้อยกว่า ๑๒๐ ตารางเมตร	๖๖,๐๐๐	๐	๐	๐	๐	ประชากร ๑๒๐ คน	มีการคมนาคมที่สะดวกปลอดภัย	แผนพัฒนาหมู่บ้าน	อบต. ทรายขาว
๙๗	ก่อสร้างถนนคอนกรีตเสริมเหล็ก บ้านสมานมิตร หมู่ที่ ๑๔	เพื่อให้ประชาชนมีคมนาคมที่สะดวกปลอดภัย	ก่อสร้างถนนคอนกรีตเสริมเหล็ก เส้นทาง บ้านลุงปิ่น กรุณา ขนาดกว้าง ๔ เมตร ยาว ๑๐๐ เมตร หนา ๐.๑๕ เมตร หรือมีพื้นที่ใช้สอยไม่น้อยกว่า ๔๐๐ ตารางเมตร	๐	๒๒๐,๐๐๐	๐	๐	๐	ประชากร ๓๐ คน	มีการคมนาคมที่สะดวกปลอดภัย	แผนพัฒนาหมู่บ้าน	อบต. ทรายขาว

รายละเอียดโครงการพัฒนา  
ที่นำมาจากแผนพัฒนาหมู่บ้านและแผนพัฒนาชุมชน  
(พ.ศ.๒๕๖๖-๒๕๗๐)

องค์การบริหารส่วนตำบลทรายขาว อำเภอพาน จังหวัดเชียงราย

ก. ยุทธศาสตร์จังหวัด ยุทธศาสตร์ที่ ๔ การพัฒนาขีดความสามารถในการแข่งขันด้านการค้าการลงทุนและบริการ โลจิสติกส์เชื่อมโยงกลุ่มจังหวัด กลุ่มอาเซียน +๖ และ GMS

ข. ยุทธศาสตร์การพัฒนาของ อบท. ในเขตจังหวัด ยุทธศาสตร์ที่ ๑ ด้านการพัฒนาโครงสร้างพื้นฐานและระบบโลจิสติกส์ เชื่อมโยงกลุ่มจังหวัด กลุ่มอาเซียน+๖ และ GMS

ยุทธศาสตร์การพัฒนาของ อบต.ทรายขาว ยุทธศาสตร์ที่ ๑ การพัฒนา ด้านโครงสร้างพื้นฐาน ระบบสาธารณูปโภคสาธารณูปการและคมนาคมขนส่ง

ที่	โครงการ	วัตถุประสงค์	เป้าหมาย (ผลผลิตของโครงการ)	งบประมาณ					ตัวชี้วัด(KPI)	ผลที่คาดว่าจะได้รับ	ที่มาของโครงการ	หน่วยงานรับผิดชอบหลัก
				๒๕๖๖ (บาท)	๒๕๖๗ (บาท)	๒๕๖๘ (บาท)	๒๕๖๙ (บาท)	๒๕๗๐ (บาท)				
๘๘	ก่อสร้างถนนคอนกรีตเสริมเหล็ก บ้านสมานมิตร หมู่ที่ ๑๔	เพื่อให้ประชาชนมีการคมนาคมที่สะดวก ปลอดภัย	ก่อสร้างถนนคอนกรีตเสริมเหล็ก เส้นทาง บ้านนางตา มัชชะ ขนาดกว้าง ๔ เมตร ยาว ๑๐๐ เมตร หนา ๐.๑๕ เมตร หรือมีพื้นที่ใช้สอยไม่น้อยกว่า ๔๐๐ ตารางเมตร	๐	๒๒๐,๐๐๐	๐	๐	๐	ประชากร ๓๐ คน	มีการคมนาคมที่สะดวก ปลอดภัย	แผนพัฒนาหมู่บ้าน	อบต. ทรายขาว
๘๙	ก่อสร้างถนนคอนกรีตเสริมเหล็ก บ้านสมานมิตร หมู่ที่ ๑๔	เพื่อให้ประชาชนมีการคมนาคมที่สะดวก ปลอดภัย	ก่อสร้างถนนคอนกรีตเสริมเหล็ก เส้นทาง ซอยบ้านนางบัวแก้ว ศรีกรุณา ขนาด กว้าง ๔ เมตร ยาว ๕๐ เมตร หนา ๐.๑๕ เมตร หรือมีพื้นที่ใช้สอยไม่น้อยกว่า ๒๐๐ ตารางเมตร	๐	๐	๑๑๐,๐๐๐	๐	๐	ประชากร ๕๐ คน	มีการคมนาคมที่สะดวก ปลอดภัย	แผนพัฒนาหมู่บ้าน	อบต. ทรายขาว

รายละเอียดโครงการพัฒนา  
ที่นำมาจากแผนพัฒนาหมู่บ้านและแผนพัฒนาชุมชน  
(พ.ศ.๒๕๖๖-๒๕๗๐)

องค์การบริหารส่วนตำบลทรายขาว อำเภอพาน จังหวัดเชียงราย

ก. ยุทธศาสตร์จังหวัด ยุทธศาสตร์ที่ ๔ การพัฒนาขีดความสามารถในการแข่งขันด้านการค้าการลงทุนและบริการ โลจิสติกส์เชื่อมโยงกลุ่มจังหวัด กลุ่มอาเซียน +๖ และ GMS

ข. ยุทธศาสตร์การพัฒนาของ อบท. ในเขตจังหวัด ยุทธศาสตร์ที่ ๑ ด้านการพัฒนาโครงสร้างพื้นฐานและระบบโลจิสติกส์ เชื่อมโยงกลุ่มจังหวัด กลุ่มอาเซียน+๖ และ GMS

ยุทธศาสตร์การพัฒนาของ อบต.ทรายขาว ยุทธศาสตร์ที่ ๑ การพัฒนา ด้านโครงสร้างพื้นฐาน ระบบสาธารณูปโภคสาธารณูปการและคมนาคมขนส่ง

ที่	โครงการ	วัตถุประสงค์	เป้าหมาย (ผลผลิตของโครงการ)	งบประมาณ					ตัวชี้วัด(KPI)	ผลที่คาดว่าจะได้รับ	ที่มาของโครงการ	หน่วยงานรับผิดชอบหลัก
				๒๕๖๖ (บาท)	๒๕๖๗ (บาท)	๒๕๖๘ (บาท)	๒๕๖๙ (บาท)	๒๕๗๐ (บาท)				
๑๐๐	ติดตั้งระบบไฟฟ้าแสงสว่างแบบโซล่าเซลล์ บ้านสมานมิตร หมู่ที่ ๑๔	เพื่อลดอาชญากรรมบนท้องถนน	ติดตั้งระบบไฟฟ้าแสงสว่างแบบโซล่าเซลล์ เส้นทางสายหลัก ทางแยก จุดเสี่ยง ภายในหมู่บ้าน จำนวน ๓๐ จุด	๐	๐	๓๐๐,๐๐๐	๓๐๐,๐๐๐	๓๐๐,๐๐๐	ประชากร ๓๙๐ คน	ลดอาชญากรรมบนท้องถนน	แผนพัฒนาหมู่บ้าน	อบต. ทรายขาว
๑๐๑	ก่อสร้างฝาดักน้ำคอนกรีตเสริมเหล็ก บ้านสมานมิตร หมู่ที่ ๑๔	เพื่อลดอุบัติเหตุของชุมชน	ก่อสร้างฝาดักน้ำคอนกรีตเสริมเหล็ก เส้นทาง สายหลัก ระยะทางยาว ๖๐๐ เมตร	๐	๐	๓๐๐,๐๐๐	๓๐๐,๐๐๐	๓๐๐,๐๐๐	ประชากร ๓๙๐ คน	ประชาชนมีความปลอดภัย	แผนพัฒนาหมู่บ้าน	อบต. ทรายขาว
๑๐๒	วางท่อน้ำทิ้งแบบคอนกรีต บ้านสมานมิตร หมู่ที่ ๑๔	ประชาชนใช้ถนนได้สะดวก น้ำไหลผ่านสะดวก	วางท่อน้ำทิ้งแบบคอนกรีต เส้นทาง ซอย ๗ (ทิศเหนือ) ขนาดท่อคอนกรีต กว้าง ๖๐ เซนติเมตร ยาว ๑๐๐ เมตร	๐	๐	๐	๑๐๐,๐๐๐	๐	ประชากร ๓๐ คน	ประชาชนใช้เส้นทางอย่างปลอดภัย เส้นทางน้ำไหลผ่านสะดวก	แผนพัฒนาหมู่บ้าน	อบต. ทรายขาว

รายละเอียดโครงการพัฒนา  
ที่นำมาจากแผนพัฒนาหมู่บ้านและแผนพัฒนาชุมชน  
(พ.ศ.๒๕๖๖-๒๕๗๐)

องค์การบริหารส่วนตำบลทรายขาว อำเภอพาน จังหวัดเชียงราย

ก. ยุทธศาสตร์จังหวัด ยุทธศาสตร์ที่ ๔ การพัฒนาขีดความสามารถในการแข่งขันด้านการค้าการลงทุนและบริการ โลจิสติกส์เชื่อมโยงกลุ่มจังหวัด กลุ่มอาเซียน +๖ และ GMS

ข. ยุทธศาสตร์การพัฒนาของ อปท. ในเขตจังหวัด ยุทธศาสตร์ที่ ๑ ด้านการพัฒนาโครงสร้างพื้นฐานและระบบโลจิสติกส์ เชื่อมโยงกลุ่มจังหวัด กลุ่มอาเซียน+๖ และ GMS

ยุทธศาสตร์การพัฒนาของ อบต.ทรายขาว ยุทธศาสตร์ที่ ๑ การพัฒนา ด้านโครงสร้างพื้นฐาน ระบบสาธารณูปโภคสาธารณูปการและคมนาคมขนส่ง

ที่	โครงการ	วัตถุประสงค์	เป้าหมาย (ผลผลิตของโครงการ)	งบประมาณ					ตัวชี้วัด(KPI)	ผลที่คาดว่าจะได้รับ	ที่มาของโครงการ	หน่วยงานรับผิดชอบหลัก
				๒๕๖๖ (บาท)	๒๕๖๗ (บาท)	๒๕๖๘ (บาท)	๒๕๖๙ (บาท)	๒๕๗๐ (บาท)				
๑๐๓	ก่อสร้างถนนลูกรัง บ้านสมานมิตร หมู่ที่ ๑๔	ประชาชนมีการคมนาคมที่สะดวก	ก่อสร้างถนนลูกรังพร้อมบดอัด เส้นทางจากบ่อขยะประจำหมู่บ้าน ถึง คูเคียน ระยะทางยาว ๑,๐๐๐ เมตร	๐	๐	๐	๓๐๐,๐๐๐	๐	ประชากร ๓๐ครัวเรือน	มีเส้นทางคมนาคมที่สะดวก	แผนพัฒนาหมู่บ้าน	อบต.ทรายขาว
๑๐๔	วางท่อน้ำทิ้งแบบคอนกรีต บ้านสมานมิตร หมู่ที่ ๑๔	ประชาชนใช้ถนนได้สะดวก น้ำไหลผ่านสะดวก	วางท่อน้ำทิ้งแบบคอนกรีต เส้นทาง ซอย ๗ (ทิศใต้) ขนาดท่อคอนกรีต กว้าง ๖๐ เซนติเมตร ยาว ๑๐๐ เมตร	๐	๐	๐	๐	๑๐๐,๐๐๐	ประชากร ๓๐ครัวเรือน	ประชาชนใช้เส้นทางอย่างปลอดภัย เส้นทางน้ำไหลผ่านสะดวก	แผนพัฒนาหมู่บ้าน	อบต.ทรายขาว

รายละเอียดโครงการพัฒนา  
ที่นำมาจากแผนพัฒนาหมู่บ้านและแผนพัฒนาชุมชน  
(พ.ศ.๒๕๖๖-๒๕๗๐)

องค์การบริหารส่วนตำบลทรายขาว อำเภอพาน จังหวัดเชียงราย

ก. ยุทธศาสตร์จังหวัด ยุทธศาสตร์ที่ ๔ การพัฒนาขีดความสามารถในการแข่งขันด้านการค้าการลงทุนและบริการ โลจิสติกส์เชื่อมโยงกลุ่มจังหวัด กลุ่มอาเซียน +๖ และ GMS

ข. ยุทธศาสตร์การพัฒนาของ อบท. ในเขตจังหวัด ยุทธศาสตร์ที่ ๑ ด้านการพัฒนาโครงสร้างพื้นฐานและระบบโลจิสติกส์ เชื่อมโยงกลุ่มจังหวัด กลุ่มอาเซียน+๖ และ GMS

ยุทธศาสตร์การพัฒนาของ อบต.ทรายขาว ยุทธศาสตร์ที่ ๑ การพัฒนา ด้านโครงสร้างพื้นฐาน ระบบสาธารณูปโภคสาธารณูปการและคมนาคมขนส่ง

ที่	โครงการ	วัตถุประสงค์	เป้าหมาย (ผลผลิตของโครงการ)	งบประมาณ					ตัวชี้วัด(KPI)	ผลที่คาดว่าจะได้รับ	ที่มาของโครงการ	หน่วยงานรับผิดชอบหลัก
				๒๕๖๖ (บาท)	๒๕๖๗ (บาท)	๒๕๖๘ (บาท)	๒๕๖๙ (บาท)	๒๕๗๐ (บาท)				
๑๐๕	ชุดเจาะบ่อบาดาล เพื่อการอุปโภค บริโภค บ้านทรายทอง หมู่ที่ ๑๕	เพื่อให้ชาวบ้านมีน้ำใช้ในการอุปโภคบริโภค	ชุดเจาะบ่อบาดาลขนาดเส้นผ่าศูนย์กลางไม่น้อยกว่า ๖ นิ้ว ความลึกไม่น้อยกว่า ๑๐๐ เมตร พร้อมแท็งก์น้ำคอนกรีตเสริมเหล็ก ระบบกักเก็บน้ำ ระบบสูบน้ำ ระบบไฟฟ้า ระบบกรองน้ำ ฯลฯ จำนวน ๑ แห่ง	๘๐๐,๐๐๐	๐	๐	๐	๐	๑๐๖ คร้วเรือน	ประชาชนมีน้ำใช้ในการอุปโภค บริโภค	แผนพัฒนาหมู่บ้าน	อบต. ทรายขาว
๑๐๖	วางท่อระบายน้ำคอนกรีตเสริมเหล็ก บ้านทรายทอง หมู่ที่ ๑๕	เพื่อแก้ไขปัญหาน้ำไหลเอ่อท่วมถนน	วางท่อระบายน้ำคอนกรีตเสริมเหล็ก เส้นทาง ซอย ๑๐ (ทิศใต้) บ้านทรายทอง หมู่ที่ ๑๕ ระยะทางยาว ๑๕๐ เมตร	๐	๒๐๐,๐๐๐	๐	๐	๐	๙ คร้วเรือน	น้ำไหลสะดวก ลดอุบัติเหตุ	แผนพัฒนาหมู่บ้าน	อบต. ทรายขาว

รายละเอียดโครงการพัฒนา  
ที่นำมาจากแผนพัฒนาหมู่บ้านและแผนพัฒนาชุมชน  
(พ.ศ.๒๕๖๖-๒๕๗๐)

องค์การบริหารส่วนตำบลทรายขาว อำเภอพาน จังหวัดเชียงราย

ก. ยุทธศาสตร์จังหวัด ยุทธศาสตร์ที่ ๔ การพัฒนาขีดความสามารถในการแข่งขันด้านการค้าการลงทุนและบริการ โลจิสติกส์เชื่อมโยงกลุ่มจังหวัด กลุ่มอาเซียน +๖ และ GMS

ข. ยุทธศาสตร์การพัฒนาของ อบท. ในเขตจังหวัด ยุทธศาสตร์ที่ ๑ ด้านการพัฒนาโครงสร้างพื้นฐานและระบบโลจิสติกส์ เชื่อมโยงกลุ่มจังหวัด กลุ่มอาเซียน+๖ และ GMS

ยุทธศาสตร์การพัฒนาของ อบต.ทรายขาว ยุทธศาสตร์ที่ ๑ การพัฒนา ด้านโครงสร้างพื้นฐาน ระบบสาธารณูปโภคสาธารณูปการและคมนาคมขนส่ง

ที่	โครงการ	วัตถุประสงค์	เป้าหมาย (ผลผลิตของโครงการ)	งบประมาณ					ตัวชี้วัด(KPI)	ผลที่คาดว่าจะได้รับ	ที่มาของโครงการ	หน่วยงานรับผิดชอบหลัก
				๒๕๖๖ (บาท)	๒๕๖๗ (บาท)	๒๕๖๘ (บาท)	๒๕๖๙ (บาท)	๒๕๗๐ (บาท)				
๑๐๗	ติดตั้งระบบไฟฟ้าแสงสว่างแบบโซล่าเซลล์ บ้านทรายทอง หมู่ที่ ๑๕	เพื่อลดการเกิดอุบัติเหตุในพื้นที่	ติดตั้งระบบไฟฟ้าแสงสว่างโซล่าเซลล์ พื้นที่จุดเสี่ยง ทางแยก ในพื้นที่จำนวน ๔ จุด	๐	๐	๑๒๐,๐๐๐	๐	๐	๑๐๖ ครั้วเรือน	ลดอุบัติเหตุทางท้องถิ่น	แผนพัฒนาหมู่บ้าน	อบต. ทรายขาว
๑๐๘	ก่อสร้างรางระบายน้ำคอนกรีตเสริมเหล็กรูปตัวยู (แบบปิด) บ้านทรายทอง หมู่ที่ ๑๕	เพื่อระบายน้ำออกจากถนน แก้ไขปัญหาน้ำท่วมขัง	ก่อสร้างรางระบายน้ำคอนกรีตเสริมเหล็กรูปตัวยู(แบบปิด) เส้นทาง ซอย ๑ ระยะทางยาว ๕๐๐ เมตร	๐	๒๗๕,๐๐๐	๒๗๕,๐๐๐	๒๗๕,๐๐๐	๒๗๕,๐๐๐	๑๐ ครั้วเรือน	แก้ไขปัญหา น้ำท่วมขัง มีคมนาคมที่สะดวก	แผนพัฒนาหมู่บ้าน	อบต. ทรายขาว
๑๐๙	ปรับปรุงศาลาอเนกประสงค์บ้านทรายทอง หมู่ที่ ๑๕	เพื่อเป็นการปรับปรุงศาลาอเนกประสงค์หมู่บ้าน ให้ดูสะอาดน่าใช้	ปรับปรุงศาลาอเนกประสงค์หมู่บ้าน โดยการปูกระเบื้องขนาดพื้นที่ กว้าง ๖ เมตร ยาว ๘ เมตร หรือมีพื้นที่ใช้สอยไม่น้อยกว่า ๔๘ ตารางเมตร	๐	๐	๐	๔๐,๐๐๐	๐	๑๐๖ ครั้วเรือน	มีสถานที่ทำกิจกรรมที่สะดวก สะอาด	แผนพัฒนาหมู่บ้าน	อบต. ทรายขาว

รายละเอียดโครงการพัฒนา  
ที่นำมาจากแผนพัฒนาหมู่บ้านและแผนพัฒนาชุมชน  
(พ.ศ.๒๕๖๖-๒๕๗๐)

องค์การบริหารส่วนตำบลทรายขาว อำเภอพาน จังหวัดเชียงราย

ก. ยุทธศาสตร์จังหวัด ยุทธศาสตร์ที่ ๔ การพัฒนาขีดความสามารถในการแข่งขันด้านการค้าการลงทุนและบริการ โลจิสติกส์เชื่อมโยงกลุ่มจังหวัด กลุ่มอาเซียน +๖ และ GMS

ข. ยุทธศาสตร์การพัฒนาของ อบท. ในเขตจังหวัด ยุทธศาสตร์ที่ ๑ ด้านการพัฒนาโครงสร้างพื้นฐานและระบบโลจิสติกส์ เชื่อมโยงกลุ่มจังหวัด กลุ่มอาเซียน+๖ และ GMS

ยุทธศาสตร์การพัฒนาของ อบต.ทรายขาว ยุทธศาสตร์ที่ ๑ การพัฒนา ด้านโครงสร้างพื้นฐาน ระบบสาธารณูปโภคสาธารณูปการและคมนาคมขนส่ง

ที่	โครงการ	วัตถุประสงค์	เป้าหมาย (ผลผลิตของโครงการ)	งบประมาณ					ตัวชี้วัด(KPI)	ผลที่คาดว่าจะได้รับ	ที่มาของโครงการ	หน่วยงานรับผิดชอบหลัก
				๒๕๖๖ (บาท)	๒๕๖๗ (บาท)	๒๕๖๘ (บาท)	๒๕๖๙ (บาท)	๒๕๗๐ (บาท)				
๑๑๐	ติดตั้งระบบเสียงตามสาย บ้านทรายทอง หมู่ที่ ๑๕	เพื่อการประชาสัมพันธ์ ข้อมูลข่าวสารทางราชการให้ทั่วถึง	ปรับปรุง ระบบเสียงตามสาย เช่น แอมป์ขยายเสียง ระบบส่งสัญญาณ ระบบขยายสัญญาณ และอุปกรณ์อื่น ๆ ที่เกี่ยวข้อง ฯลฯ	๐	๐	๐	๑๐๐,๐๐๐	๐	๑๐๖ ครัวเรือน	ประชาสัมพันธ์ได้อย่างถูกต้องและทั่วถึง	แผนพัฒนาหมู่บ้าน	อบต. ทรายขาว
๑๑๑	ขยายไหล่ทางคอนกรีตเสริมเหล็ก บ้านโป่งทิว หมู่ที่ ๑๖	เพื่อการสัญจรอย่างสะดวก ปลอดภัย	ขยายไหล่ทางคอนกรีตเสริมเหล็ก เส้นทางซอย ๓/๖ กว้างข้างละ ๑ เมตร ยาว ๒๗๕ เมตร หรือมีพื้นที่ใช้สอยไม่น้อยกว่า ๕๕๐ ตารางเมตร	๓๐๐,๐๐๐	๐	๐	๐	๐	๒๖๐ ครัวเรือน	มีการคมนาคมที่สะดวกปลอดภัย	แผนพัฒนาหมู่บ้าน	อบต. ทรายขาว

รายละเอียดโครงการพัฒนา  
ที่นำมาจากแผนพัฒนาหมู่บ้านและแผนพัฒนาชุมชน  
(พ.ศ.๒๕๖๖-๒๕๗๐)

องค์การบริหารส่วนตำบลทรายขาว อำเภอพาน จังหวัดเชียงราย

ก. ยุทธศาสตร์จังหวัด ยุทธศาสตร์ที่ ๔ การพัฒนาขีดความสามารถในการแข่งขันด้านการค้าการลงทุนและบริการ โลจิสติกส์เชื่อมโยงกลุ่มจังหวัด กลุ่มอาเซียน +๖ และ GMS

ข. ยุทธศาสตร์การพัฒนาของ อบท. ในเขตจังหวัด ยุทธศาสตร์ที่ ๑ ด้านการพัฒนาโครงสร้างพื้นฐานและระบบโลจิสติกส์ เชื่อมโยงกลุ่มจังหวัด กลุ่มอาเซียน+๖ และ GMS

ยุทธศาสตร์การพัฒนาของ อบต.ทรายขาว ยุทธศาสตร์ที่ ๑ การพัฒนา ด้านโครงสร้างพื้นฐาน ระบบสาธารณูปโภคสาธารณูปการและคมนาคมขนส่ง

ที่	โครงการ	วัตถุประสงค์	เป้าหมาย (ผลผลิตของโครงการ)	งบประมาณ					ตัวชี้วัด(KPI)	ผลที่คาดว่าจะได้รับ	ที่มาของโครงการ	หน่วยงานรับผิดชอบหลัก
				๒๕๖๖ (บาท)	๒๕๖๗ (บาท)	๒๕๖๘ (บาท)	๒๕๖๙ (บาท)	๒๕๗๐ (บาท)				
๑๑๒	ก่อสร้างผนังกันตลิ่งพัง บ้านโป่งทิว หมู่ที่ ๑๖	เพื่อประชาชนมีความปลอดภัยในการสัญจร	ก่อสร้างผนังกันตลิ่งพังเส้นทาง ซอย ๑ ทั่วยป่า ยาง ทั่วยแก้ว ขนาด สูง ๕ เมตร ยาว ๑๕ เมตร ตามแบบแปลน อบต. ทรายขาว	๓๐๐,๐๐๐	๐	๐	๐	๐	๒๖๐ ครัวเรือน	มีการคมนาคมที่สะดวกปลอดภัย	แผนพัฒนาหมู่บ้าน	อบต. ทรายขาว
๑๑๓	ขยายไหล่ทางคอนกรีตเสริมเหล็ก บ้านโป่งทิว หมู่ที่ ๑๖	เพื่อการคมนาคมที่สะดวก ปลอดภัย	ขยายไหล่ทางคอนกรีตเสริมเหล็ก เส้นทาง ซอย ๓ ขนาด กว้างข้างละ ๑ เมตร ยาว ๒๗๕ เมตร หรือมีพื้นที่ใช้สอยไม่น้อยกว่า ๕๕๐ ตารางเมตร	๓๐๐,๐๐๐	๐	๐	๐	๐	๒๖๐ ครัวเรือน	มีการคมนาคมที่สะดวกปลอดภัย	แผนพัฒนาหมู่บ้าน	อบต. ทรายขาว

รายละเอียดโครงการพัฒนา  
ที่นำมาจากแผนพัฒนาหมู่บ้านและแผนพัฒนาชุมชน  
(พ.ศ.๒๕๖๖-๒๕๗๐)

องค์การบริหารส่วนตำบลทรายขาว อำเภอพาน จังหวัดเชียงราย

ก. ยุทธศาสตร์จังหวัด ยุทธศาสตร์ที่ ๔ การพัฒนาขีดความสามารถในการแข่งขันด้านการค้าการลงทุนและบริการ โลจิสติกส์เชื่อมโยงกลุ่มจังหวัด กลุ่มอาเซียน +๖ และ GMS

ข. ยุทธศาสตร์การพัฒนาของ อบท. ในเขตจังหวัด ยุทธศาสตร์ที่ ๑ ด้านการพัฒนาโครงสร้างพื้นฐานและระบบโลจิสติกส์ เชื่อมโยงกลุ่มจังหวัด กลุ่มอาเซียน+๖ และ GMS

ยุทธศาสตร์การพัฒนาของ อบต.ทรายขาว ยุทธศาสตร์ที่ ๑ การพัฒนา ด้านโครงสร้างพื้นฐาน ระบบสาธารณูปโภคสาธารณูปการและคมนาคมขนส่ง

ที่	โครงการ	วัตถุประสงค์	เป้าหมาย (ผลผลิตของโครงการ)	งบประมาณ					ตัวชี้วัด(KPI)	ผลที่คาดว่าจะได้รับ	ที่มาของโครงการ	หน่วยงานรับผิดชอบหลัก
				๒๕๖๖ (บาท)	๒๕๖๗ (บาท)	๒๕๖๘ (บาท)	๒๕๖๙ (บาท)	๒๕๗๐ (บาท)				
๑๑๔	ขยายไหล่ทางคอนกรีตเสริมเหล็ก บ้านโป่งทิว หมู่ที่ ๑๖	เพื่อการคมนาคมที่สะดวก ปลอดภัย	ขยายไหล่ทางคอนกรีตเสริมเหล็ก เส้นทาง ซอย ๑ ขนาด กว้างข้างละ ๑ เมตร ยาว ๑๐๐ เมตร หรือมีพื้นที่ใช้สอยไม่น้อยกว่า ๒๐๐ ตารางเมตร	๐	๑๑๐,๐๐๐	๐	๐	๐	๒๖๐ ครัวเรือน	มีการคมนาคมที่สะดวก ปลอดภัย	แผนพัฒนาหมู่บ้าน	อบต. ทรายขาว
๑๑๕	ก่อสร้างถนนคอนกรีตเสริมเหล็ก บ้านโป่งทิว หมู่ที่ ๑๖	เพื่อการคมนาคมที่สะดวก ปลอดภัย	ก่อสร้างถนนคอนกรีตเสริมเหล็กเส้นทาง ซอย ๑/๓ ขนาด กว้าง ๓ เมตร ยาว ๕๐๐ เมตร หรือมีพื้นที่ใช้สอยไม่น้อยกว่า ๑,๕๐๐ ตารางเมตร	๐	๒๗๕,๐๐๐	๒๗๕,๐๐๐	๒๗๕,๐๐๐	๐	๒๖๐ ครัวเรือน	มีการคมนาคมที่สะดวก ปลอดภัย	แผนพัฒนาหมู่บ้าน	อบต. ทรายขาว

รายละเอียดโครงการพัฒนา  
ที่นำมาจากแผนพัฒนาหมู่บ้านและแผนพัฒนาชุมชน  
(พ.ศ.๒๕๖๖-๒๕๗๐)

องค์การบริหารส่วนตำบลทรายขาว อำเภอพาน จังหวัดเชียงราย

ก. ยุทธศาสตร์จังหวัด ยุทธศาสตร์ที่ ๔ การพัฒนาขีดความสามารถในการแข่งขันด้านการค้าการลงทุนและบริการ โลจิสติกส์เชื่อมโยงกลุ่มจังหวัด กลุ่มอาเซียน +๖ และ GMS

ข. ยุทธศาสตร์การพัฒนาของ อบท. ในเขตจังหวัด ยุทธศาสตร์ที่ ๑ ด้านการพัฒนาโครงสร้างพื้นฐานและระบบโลจิสติกส์ เชื่อมโยงกลุ่มจังหวัด กลุ่มอาเซียน+๖ และ GMS

ยุทธศาสตร์การพัฒนาของ อบต.ทรายขาว ยุทธศาสตร์ที่ ๑ การพัฒนา ด้านโครงสร้างพื้นฐาน ระบบสาธารณูปโภคสาธารณูปการและคมนาคมขนส่ง

ที่	โครงการ	วัตถุประสงค์	เป้าหมาย (ผลผลิตของโครงการ)	งบประมาณ					ตัวชี้วัด(KPI)	ผลที่คาดว่าจะได้รับ	ที่มาของโครงการ	หน่วยงานรับผิดชอบหลัก
				๒๕๖๖ (บาท)	๒๕๖๗ (บาท)	๒๕๖๘ (บาท)	๒๕๖๙ (บาท)	๒๕๗๐ (บาท)				
๑๑๖	ติดตั้งระบบเสียงตามสาย บ้านโป่งทิว หมู่ที่ ๑๖	เพื่อการประชาสัมพันธ์ ข้อมูลข่าวสารทางราชการให้ทั่วถึง	ติดตั้งระบบเสียงตามสาย เช่น แอมป์ขยายเสียง ระบบส่งสัญญาณ ระบบขยายสัญญาณ และอุปกรณ์อื่น ๆ ที่เกี่ยวข้อง ฯลฯ	๐	๑๐๐,๐๐๐	๐	๐	๐	๒๖๐ ครัวเรือน	การประชาสัมพันธ์ ชัดเจน ถูกต้อง ครบถ้วน	แผนพัฒนาหมู่บ้าน	อบต. ทรายขาว
๑๑๗	ก่อสร้างรางส่งน้ำคอนกรีตรูปตัววี(แบบเปิด) บ้านโป่งทิว หมู่ที่ ๑๖	เพื่อส่งน้ำสำหรับการเกษตร	ก่อสร้างรางส่งน้ำคอนกรีตรูปตัววี(แบบเปิด) ขนาด ลึก ๑ เมตร ระยะทางยาว ๑๖๐ เมตร	๐	๐	๓๐๐,๐๐๐	๐	๐	๒๖๐ ครัวเรือน	ภาคการเกษตรได้รับผลประโยชน์	แผนพัฒนาหมู่บ้าน	อบต. ทรายขาว
๑๑๘	ก่อสร้างรางระบายน้ำคอนกรีตเสริมเหล็กรูปตัวยู (แบบปิด) บ้านโป่งทิว หมู่ที่ ๑๖	เพื่อระบายน้ำ ป้องกันน้ำป่าไหลหลาก	ก่อสร้างรางระบายน้ำคอนกรีตเสริมเหล็กรูปตัวยู(แบบปิด) เส้นทาง ลำห้วยแก้ว ระยะทางยาว ๑๓๖ เมตร	๐	๐	๓๐๐,๐๐๐	๐	๐	๒๖๐ ครัวเรือน	การเดินทางปลอดภัย ไม่มีเศษวัชพืชอุดตัน	แผนพัฒนาหมู่บ้าน	อบต. ทรายขาว

รายละเอียดโครงการพัฒนา  
ที่นำมาจากแผนพัฒนาหมู่บ้านและแผนพัฒนาชุมชน  
(พ.ศ.๒๕๖๖-๒๕๗๐)

องค์การบริหารส่วนตำบลทรายขาว อำเภอพาน จังหวัดเชียงราย

ก. ยุทธศาสตร์จังหวัด ยุทธศาสตร์ที่ ๔ การพัฒนาขีดความสามารถในการแข่งขันด้านการค้าการลงทุนและบริการ โลจิสติกส์เชื่อมโยงกลุ่มจังหวัด กลุ่มอาเซียน +๖ และ GMS

ข. ยุทธศาสตร์การพัฒนาของ อบท. ในเขตจังหวัด ยุทธศาสตร์ที่ ๑ ด้านการพัฒนาโครงสร้างพื้นฐานและระบบโลจิสติกส์ เชื่อมโยงกลุ่มจังหวัด กลุ่มอาเซียน+๖ และ GMS

ยุทธศาสตร์การพัฒนาของ อบต.ทรายขาว ยุทธศาสตร์ที่ ๑ การพัฒนา ด้านโครงสร้างพื้นฐาน ระบบสาธารณูปโภคสาธารณูปการและคมนาคมขนส่ง

ที่	โครงการ	วัตถุประสงค์	เป้าหมาย (ผลผลิตของโครงการ)	งบประมาณ					ตัวชี้วัด(KPI)	ผลที่คาดว่าจะได้รับ	ที่มาของโครงการ	หน่วยงานรับผิดชอบหลัก
				๒๕๖๖ (บาท)	๒๕๖๗ (บาท)	๒๕๖๘ (บาท)	๒๕๖๙ (บาท)	๒๕๗๐ (บาท)				
๑๑๙	ปรับปรุงระบบกรองน้ำประปาหมู่บ้าน บ้านดงลาน หมู่ที่ ๑๗	เพื่อให้มีน้ำสะอาดเพียงพอต่อการอุปโภค บริโภค	ปรับปรุงระบบกรองน้ำ เปลี่ยนสารกรองน้ำ เปลี่ยนวัสดุ อุปกรณ์ ต่าง ๆ ที่หมดอายุการใช้งาน ตามแบบแปลน อบต.ทรายขาว	๓๐๐,๐๐๐	๐	๐	๐	๐	ประชากร ๗๐ ครัวเรือน	มีน้ำเพียงพอ สะอาดปลอดภัย	แผนพัฒนาหมู่บ้าน	อบต. ทรายขาว
๑๒๐	ต่อเติมอาคารอเนกประสงค์ประจำหมู่บ้าน บ้านดงลาน หมู่ที่ ๑๗	เพื่อใช้เป็นสถานที่จัดกิจกรรมต่าง ๆ ของหมู่บ้าน	ต่อเติมอาคารอเนกประสงค์ประจำหมู่บ้าน ขนาด กว้าง ๘ เมตร ยาว ๑๘ เมตร สูง ๓ เมตร ตามแบบแปลน อบต.ทรายขาว	๔๐๐,๐๐๐	๐	๐	๐	๐	ประชากร ๑๒๓ ครัวเรือน	ประชาชนมีสถานที่ใช้สำหรับทำกิจกรรมต่าง ๆ ของหมู่บ้าน	แผนพัฒนาหมู่บ้าน	อบต. ทรายขาว

รายละเอียดโครงการพัฒนา  
ที่นำมาจากแผนพัฒนาหมู่บ้านและแผนพัฒนาชุมชน  
(พ.ศ.๒๕๖๖-๒๕๗๐)

องค์การบริหารส่วนตำบลทรายขาว อำเภอพาน จังหวัดเชียงราย

ก. ยุทธศาสตร์จังหวัด ยุทธศาสตร์ที่ ๔ การพัฒนาขีดความสามารถในการแข่งขันด้านการค้าการลงทุนและบริการ โลจิสติกส์เชื่อมโยงกลุ่มจังหวัด กลุ่มอาเซียน +๖ และ GMS

ข. ยุทธศาสตร์การพัฒนาของ อบท. ในเขตจังหวัด ยุทธศาสตร์ที่ ๑ ด้านการพัฒนาโครงสร้างพื้นฐานและระบบโลจิสติกส์ เชื่อมโยงกลุ่มจังหวัด กลุ่มอาเซียน+๖ และ GMS

ยุทธศาสตร์การพัฒนาของ อบต.ทรายขาว ยุทธศาสตร์ที่ ๑ การพัฒนา ด้านโครงสร้างพื้นฐาน ระบบสาธารณูปโภคสาธารณูปการและคมนาคมขนส่ง

ที่	โครงการ	วัตถุประสงค์	เป้าหมาย (ผลผลิตของโครงการ)	งบประมาณ					ตัวชี้วัด(KPI)	ผลที่คาดว่าจะได้รับ	ที่มาของโครงการ	หน่วยงานรับผิดชอบหลัก
				๒๕๖๖ (บาท)	๒๕๖๗ (บาท)	๒๕๖๘ (บาท)	๒๕๖๙ (บาท)	๒๕๗๐ (บาท)				
๑๒๑	ติดตั้งระบบไฟฟ้าแสงสว่างแบบโซล่าเซลล์ บ้านดงลาน หมู่ที่ ๑๗	เพื่อลดปัญหาอุบัติเหตุตอนกลางคืน	ติดตั้งระบบไฟฟ้าแสงสว่างแบบโซล่าเซลล์ เส้นทาง ซอย ๗ ซลประทาน จำนวน ๑๓ จุด	๓๙๐,๐๐๐	๐	๐	๐	๐	ประชากร ๑๒๐ครัวเรือน	มีแสงสว่างเพียงพอและลดอุบัติเหตุ	แผนพัฒนาหมู่บ้าน	อบต. ทรายขาว
๑๒๒	ซ่อมแซมถนน คอนกรีตเสริมเหล็ก บ้านดงลาน หมู่ที่ ๑๗	เพื่อการคมนาคมที่สะดวก	ซ่อมแซมถนน คอนกรีตเสริมเหล็ก เส้นทาง ซอยข้างวัดพระธาตุดงลาน ขนาด กว้าง ๒ เมตร ยาว ๙๐ เมตร หรือมีพื้นที่ใช้สอยไม่น้อยกว่า ๑๘๐ ตารางเมตร	๙๙,๐๐๐	๐	๐	๐	๐	ประชากร ๑๒๕ครัวเรือน	เพื่อการคมนาคมที่สะดวกปลอดภัย	แผนพัฒนาหมู่บ้าน	อบต. ทรายขาว

รายละเอียดโครงการพัฒนา  
ที่นำมาจากแผนพัฒนาหมู่บ้านและแผนพัฒนาชุมชน  
(พ.ศ.๒๕๖๖-๒๕๗๐)

องค์การบริหารส่วนตำบลทรายขาว อำเภอพาน จังหวัดเชียงราย

ก. ยุทธศาสตร์จังหวัด ยุทธศาสตร์ที่ ๔ การพัฒนาขีดความสามารถในการแข่งขันด้านการค้าการลงทุนและบริการ โลจิสติกส์เชื่อมโยงกลุ่มจังหวัด กลุ่มอาเซียน +๖ และ GMS

ข. ยุทธศาสตร์การพัฒนาของ อบท. ในเขตจังหวัด ยุทธศาสตร์ที่ ๑ ด้านการพัฒนาโครงสร้างพื้นฐานและระบบโลจิสติกส์ เชื่อมโยงกลุ่มจังหวัด กลุ่มอาเซียน+๖ และ GMS

ยุทธศาสตร์การพัฒนาของ อบต.ทรายขาว ยุทธศาสตร์ที่ ๑ การพัฒนา ด้านโครงสร้างพื้นฐาน ระบบสาธารณูปโภคสาธารณูปการและคมนาคมขนส่ง

ที่	โครงการ	วัตถุประสงค์	เป้าหมาย (ผลผลิตของโครงการ)	งบประมาณ					ตัวชี้วัด(KPI)	ผลที่คาดว่าจะได้รับ	ที่มาของโครงการ	หน่วยงานรับผิดชอบหลัก
				๒๕๖๖ (บาท)	๒๕๖๗ (บาท)	๒๕๖๘ (บาท)	๒๕๖๙ (บาท)	๒๕๗๐ (บาท)				
๑๒๓	ก่อสร้างอาคารอเนกประสงค์ ตรงข้ามศาลาประชาคม บ้านดงลาน หมู่ที่ ๑๗	เพื่อใช้เป็นสถานที่ จัดทำกิจกรรมต่าง ๆ ของหมู่บ้าน	ก่อสร้างอาคาร อเนกประสงค์ ตรงข้าม ศาลาประชาคม บ้านดง ลาน ขนาด กว้าง ๖ เมตร ยาว ๑๘ เมตร สูง ๓ เมตร ตามแบบแปลน อบต.ทรายขาว	๐	๓๕๐,๐๐๐	๐	๐	๐	ประชากร ๑๒๕ ครัวเรือน	มีสถานที่ใช้ ประกอบ กิจกรรมของ หมู่บ้าน	แผนพัฒนา หมู่บ้าน	อบต. ทรายขาว
๑๒๔	ปรับปรุงอาคาร อเนกประสงค์ บ้านดงลาน หมู่ที่ ๑๗	เพื่อใช้เป็นสถานที่ จัดทำกิจกรรมต่าง ๆ ของหมู่บ้าน	ปรับปรุงอาคาร อเนกประสงค์ประจำ หมู่บ้าน (หน้าทางเข้าวัด พระธาตุดงลาน) เช่น ฝ้า เพดาน ปูกระเบื้อง ปรับ ภูมิทัศน์ ฯลฯ	๐	๓๐๐,๐๐๐	๐	๐	๐	ประชากร ๑๒๓ ครัวเรือน	มีสถานที่ใช้ ประกอบ กิจกรรมของ หมู่บ้าน	แผนพัฒนา หมู่บ้าน	อบต. ทรายขาว

รายละเอียดโครงการพัฒนา  
ที่นำมาจากแผนพัฒนาหมู่บ้านและแผนพัฒนาชุมชน  
(พ.ศ.๒๕๖๖-๒๕๗๐)

องค์การบริหารส่วนตำบลทรายขาว อำเภอพาน จังหวัดเชียงราย

ก. ยุทธศาสตร์จังหวัด ยุทธศาสตร์ที่ ๔ การพัฒนาขีดความสามารถในการแข่งขันด้านการค้าการลงทุนและบริการ โลจิสติกส์เชื่อมโยงกลุ่มจังหวัด กลุ่มอาเซียน +๖ และ GMS

ข. ยุทธศาสตร์การพัฒนาของ อบท. ในเขตจังหวัด ยุทธศาสตร์ที่ ๑ ด้านการพัฒนาโครงสร้างพื้นฐานและระบบโลจิสติกส์ เชื่อมโยงกลุ่มจังหวัด กลุ่มอาเซียน+๖ และ GMS

ยุทธศาสตร์การพัฒนาของ อบต.ทรายขาว ยุทธศาสตร์ที่ ๑ การพัฒนา ด้านโครงสร้างพื้นฐาน ระบบสาธารณูปโภคสาธารณูปการและคมนาคมขนส่ง

ที่	โครงการ	วัตถุประสงค์	เป้าหมาย (ผลผลิตของโครงการ)	งบประมาณ					ตัวชี้วัด(KPI)	ผลที่คาดว่าจะได้รับ	ที่มาของโครงการ	หน่วยงานรับผิดชอบหลัก
				๒๕๖๖ (บาท)	๒๕๖๗ (บาท)	๒๕๖๘ (บาท)	๒๕๖๙ (บาท)	๒๕๗๐ (บาท)				
๑๒๕	ก่อสร้างฝาดำรงระบายน้ำคอนกรีตเสริมเหล็ก บ้านดงลาน หมู่ที่ ๑๗	เพื่อการคมนาคมที่สะดวกป้องกันเศษวัชพืชอุดตัน	ก่อสร้างฝาดำรงระบายน้ำคอนกรีตเสริมเหล็ก หน้าบ้านนางจันทร์าศรีดีสวรรค์ ระยะทางยาว ๑๒๕ เมตร	๐	๐	๑๙๐,๐๐๐	๐	๐	ประชากร ๑๒๓ ครัวเรือน	เพื่อการคมนาคมที่สะดวกปลอดภัย	แผนพัฒนาหมู่บ้าน	อบต. ทรายขาว
๑๒๖	ก่อสร้างระบบประปาเพื่อการอุปโภค บริโภค บ้านดงลาน หมู่ที่ ๑๗	เพื่อประชาชนมีน้ำเพียงพอต่อการอุปโภค บริโภค	ขุดเจาะบ่อบาดาลเพื่อก่อสร้างระบบประปาหมู่บ้าน ขนาดเส้นผ่าศูนย์กลางไม่น้อยกว่า ๖ นิ้ว ความลึกไม่น้อยกว่า ๑๐๐ เมตร พร้อมถังเก็บน้ำคอนกรีตเสริมเหล็ก ระบบกักเก็บน้ำ ระบบสูบน้ำ ระบบไฟฟ้า ระบบกรองน้ำ ฯลฯ จำนวน ๑ แห่ง	๐	๐	๐	๘๐๐,๐๐๐	๐	ประชากร ๗๐ ครัวเรือน	มีน้ำเพียงพอสะอาดปลอดภัย	แผนพัฒนาหมู่บ้าน	อบต. ทรายขาว

รายละเอียดโครงการพัฒนา  
ที่นำมาจากแผนพัฒนาหมู่บ้านและแผนพัฒนาชุมชน  
(พ.ศ.๒๕๖๖-๒๕๗๐)

องค์การบริหารส่วนตำบลทรายขาว อำเภอพาน จังหวัดเชียงราย

ก. ยุทธศาสตร์จังหวัด ยุทธศาสตร์ที่ ๔ การพัฒนาขีดความสามารถในการแข่งขันด้านการค้าการลงทุนและบริการ โลจิสติกส์เชื่อมโยงกลุ่มจังหวัด กลุ่มอาเซียน +๖ และ GMS

ข. ยุทธศาสตร์การพัฒนาของ อบท. ในเขตจังหวัด ยุทธศาสตร์ที่ ๑ ด้านการพัฒนาโครงสร้างพื้นฐานและระบบโลจิสติกส์ เชื่อมโยงกลุ่มจังหวัด กลุ่มอาเซียน+๖ และ GMS

ยุทธศาสตร์การพัฒนาของ อบต.ทรายขาว ยุทธศาสตร์ที่ ๑ การพัฒนา ด้านโครงสร้างพื้นฐาน ระบบสาธารณูปโภคสาธารณูปการและคมนาคมขนส่ง

ที่	โครงการ	วัตถุประสงค์	เป้าหมาย (ผลผลิตของโครงการ)	งบประมาณ					ตัวชี้วัด(KPI)	ผลที่คาดว่าจะได้รับ	ที่มาของโครงการ	หน่วยงานรับผิดชอบหลัก
				๒๕๖๖ (บาท)	๒๕๖๗ (บาท)	๒๕๖๘ (บาท)	๒๕๖๙ (บาท)	๒๕๗๐ (บาท)				
๑๒๗	ก่อสร้างแนวกันตลิ่งพัง บ้านดงลาน หมู่ที่ ๑๗	เพื่อป้องกันการพังทลายของตลิ่ง	ก่อสร้างแนวกันตลิ่งพังบริเวณหลังบ้านนางศรี นวล ท้าวเทพ ตามแบบแปลน อบต.ทรายขาว	๐	๐	๐	๐	๓๐๐,๐๐๐	ประชากร ๗๐ครัวเรือน	การคมนาคม สะดวกและป้องกันตลิ่งพัง	แผนพัฒนาหมู่บ้าน	อบต. ทรายขาว
๑๒๘	ซ่อมแซมถนนคอนกรีตเสริมเหล็ก บ้านดงลาน หมู่ที่ ๑๗	เพื่อการคมนาคมที่สะดวก	ซ่อมแซมถนนคอนกรีตเสริมเหล็ก เส้นทางคลองชลประทาน หน้าบ้านนางจันแก้ว	๐	๐	๐	๐	๑๐๐,๐๐๐	ประชากร ๗๐ ครัวเรือน	การคมนาคม สะดวก	แผนพัฒนาหมู่บ้าน	อบต. ทรายขาว
๑๒๙	ปรับปรุงบ่อขยะบ้านแม่ควาววัง หมู่ที่ ๒	เพื่อลดปัญหาขยะล้นบ่อ และลดกลิ่นเหม็น	ปรับปรุงบ่อขยะ ขนาดกว้าง ๓ เมตร ยาว ๔ เมตร ลึก ๕ เมตร	๐	๐	๐	๐	๕๐๐,๐๐๐	จำนวน ประชากร ๑๓๙ ครัวเรือน	มีการบริหารจัดการขยะที่ดีขึ้น	แผนพัฒนาหมู่บ้าน	อบต. ทรายขาว
๑๓๐	ขุดลอกบ่อขยะ บ้านหนองผักจิก หมู่ที่ ๔	เพื่อเพิ่มปริมาณพื้นที่บ่อขยะสำหรับรองรับขยะในหมู่บ้าน	ขุดลอกบ่อขยะของหมู่บ้าน ตามแบบแปลน อบต.ทรายขาว	๐	๑๐๐,๐๐๐	๐	๐	๐	ประชากร ๓๙๗ ครัวเรือน	แก้ไขปัญหาขยะในชุมชน	แผนพัฒนาหมู่บ้าน	อบต. ทรายขาว

รายละเอียดโครงการพัฒนา  
ที่นำมาจากแผนพัฒนาหมู่บ้านและแผนพัฒนาชุมชน  
(พ.ศ.๒๕๖๖-๒๕๗๐)

องค์การบริหารส่วนตำบลทรายขาว อำเภอพาน จังหวัดเชียงราย

ก. ยุทธศาสตร์จังหวัด ยุทธศาสตร์ที่ ๔ การพัฒนาขีดความสามารถในการแข่งขันด้านการค้าการลงทุนและบริการ โลจิสติกส์เชื่อมโยงกลุ่มจังหวัด กลุ่มอาเซียน +๖ และ GMS

ข. ยุทธศาสตร์การพัฒนาของ อบท. ในเขตจังหวัด ยุทธศาสตร์ที่ ๑ ด้านการพัฒนาโครงสร้างพื้นฐานและระบบโลจิสติกส์ เชื่อมโยงกลุ่มจังหวัด กลุ่มอาเซียน+๖ และ GMS

ยุทธศาสตร์การพัฒนาของ อบต.ทรายขาว ยุทธศาสตร์ที่ ๑ การพัฒนา ด้านโครงสร้างพื้นฐาน ระบบสาธารณูปโภคสาธารณูปการและคมนาคมขนส่ง

ที่	โครงการ	วัตถุประสงค์	เป้าหมาย (ผลผลิตของโครงการ)	งบประมาณ					ตัวชี้วัด(KPI)	ผลที่คาดว่าจะได้รับ	ที่มาของโครงการ	หน่วยงานรับผิดชอบหลัก
				๒๕๖๖ (บาท)	๒๕๖๗ (บาท)	๒๕๖๘ (บาท)	๒๕๖๙ (บาท)	๒๕๗๐ (บาท)				
๑๓๑	ก่อสร้างถนนคอนกรีตเสริมเหล็ก บ้านร่องธารใหม่หมู่ที่ ๙ เชื่อมบ้านท่าฮ่อมหมู่ที่ ๖ ตำบลทรายขาวอำเภอพาน จังหวัดเชียงราย	เพื่อการคมนาคมขนส่งที่สะดวก	ก่อสร้างถนนคอนกรีตเสริมเหล็ก บ้านร่องธารใหม่หมู่ที่ ๙ เชื่อม บ้านท่าฮ่อมหมู่ที่ ๖ ขนาดกว้าง ๔ เมตร ยาว ๑,๐๐๐ เมตร หนา ๐.๑๕ เมตร หรือมีพื้นที่ใช้สอยไม่น้อยกว่า ๔,๐๐๐ ตารางเมตร	๐	๒,๕๐๐,๐๐๐	๐	๐	๐	ประชาชนจำนวน ๑๗ หมู่บ้าน ได้รับผลประโยชน์	ประชาชนมีถนนและการคมนาคมขนส่งที่สะดวก	แผนพัฒนาหมู่บ้าน	อบต. ทรายขาว/อบจ.เชียงราย

รายละเอียดโครงการพัฒนา  
ที่นำมาจากแผนพัฒนาหมู่บ้านและแผนพัฒนาชุมชน  
(พ.ศ.๒๕๖๖-๒๕๗๐)

องค์การบริหารส่วนตำบลทรายขาว อำเภอพาน จังหวัดเชียงราย

ก. ยุทธศาสตร์จังหวัด ยุทธศาสตร์ที่ ๔ การพัฒนาขีดความสามารถในการแข่งขันด้านการค้าการลงทุนและบริการ โลจิสติกส์เชื่อมโยงกลุ่มจังหวัด กลุ่มอาเซียน +๖ และ GMS

ข. ยุทธศาสตร์การพัฒนาของ อบท. ในเขตจังหวัด ยุทธศาสตร์ที่ ๑ ด้านการพัฒนาโครงสร้างพื้นฐานและระบบโลจิสติกส์ เชื่อมโยงกลุ่มจังหวัด กลุ่มอาเซียน+๖ และ GMS

ยุทธศาสตร์การพัฒนาของ อบต.ทรายขาว ยุทธศาสตร์ที่ ๑ การพัฒนา ด้านโครงสร้างพื้นฐาน ระบบสาธารณูปโภคสาธารณูปการและคมนาคมขนส่ง

ที่	โครงการ	วัตถุประสงค์	เป้าหมาย (ผลผลิตของโครงการ)	งบประมาณ					ตัวชี้วัด(KPI)	ผลที่คาดว่าจะได้รับ	ที่มาของโครงการ	หน่วยงานรับผิดชอบหลัก
				๒๕๖๖ (บาท)	๒๕๖๗ (บาท)	๒๕๖๘ (บาท)	๒๕๖๙ (บาท)	๒๕๗๐ (บาท)				
๑๓๒	ก่อสร้างถนนคอนกรีตเสริมเหล็ก ตำบลทรายขาว อำเภอพาน จังหวัดเชียงราย	เพื่อการคมนาคมขนส่งที่สะดวก	ก่อสร้างถนนคอนกรีตเสริมเหล็ก บ้านสมานมิตรหมู่ที่ ๑๔ เชื่อม บ้านร่องธาร หมู่ที่ ๓ ขนาดกว้าง ๖ เมตร ยาว ๕๓๐ เมตร หนา ๐.๑๕ เมตร หรือมีพื้นที่ใช้สอยไม่น้อยกว่า ๓,๑๘๐ ตารางเมตร		๑,๗๐๐,๐๐	๐	๐	๐	ประชาชนจำนวน ๑๗ หมู่บ้าน ได้รับผลประโยชน์	ประชาชนมีถนนและการคมนาคมขนส่งที่สะดวก	แผนพัฒนาหมู่บ้าน	อบต. ทรายขาว/อบจ.เชียงราย

รายละเอียดโครงการพัฒนา  
ที่นำมาจากแผนพัฒนาหมู่บ้านและแผนพัฒนาชุมชน  
(พ.ศ.๒๕๖๖-๒๕๗๐)

องค์การบริหารส่วนตำบลทรายขาว อำเภอพาน จังหวัดเชียงราย

ก. ยุทธศาสตร์จังหวัด ยุทธศาสตร์ที่ ๔ การพัฒนาขีดความสามารถในการแข่งขันด้านการค้าการลงทุนและบริการ โลจิสติกส์เชื่อมโยงกลุ่มจังหวัด กลุ่มอาเซียน +๖ และ GMS

ข. ยุทธศาสตร์การพัฒนาของ อบท. ในเขตจังหวัด ยุทธศาสตร์ที่ ๑ ด้านการพัฒนาโครงสร้างพื้นฐานและระบบโลจิสติกส์ เชื่อมโยงกลุ่มจังหวัด กลุ่มอาเซียน+๖ และ GMS

ยุทธศาสตร์การพัฒนาของ อบต.ทรายขาว ยุทธศาสตร์ที่ ๑ การพัฒนา ด้านโครงสร้างพื้นฐาน ระบบสาธารณูปโภคสาธารณูปการและคมนาคมขนส่ง

ที่	โครงการ	วัตถุประสงค์	เป้าหมาย (ผลผลิตของโครงการ)	งบประมาณ					ตัวชี้วัด(KPI)	ผลที่คาดว่าจะได้รับ	ที่มาของโครงการ	หน่วยงานรับผิดชอบหลัก
				๒๕๖๖ (บาท)	๒๕๖๗ (บาท)	๒๕๖๘ (บาท)	๒๕๖๙ (บาท)	๒๕๗๐ (บาท)				
๑๓๓	ก่อสร้างถนนคอนกรีตเสริมเหล็ก ตำบลทรายขาว อำเภอพาน จังหวัดเชียงราย	เพื่อการคมนาคมขนส่งที่สะดวก	ก่อสร้างถนนคอนกรีตเสริมเหล็ก บ้านสมานมิตรหมู่ที่ ๑๔ เชื่อมบ้านร่องธารหมู่ที่ ๓ ขนาดกว้าง ๖ เมตร ยาว ๕๓๐ เมตร หนา ๐.๑๕ เมตร หรือมีพื้นที่ใช้สอยไม่น้อยกว่า ๓,๑๘๐ ตารางเมตร	๐	๑,๗๐๐,๐๐๐	๐	๐	๐	ประชาชนจำนวน ๑๗ หมู่บ้าน ได้รับผลประโยชน์	ประชาชนมีถนนและการคมนาคมขนส่งที่สะดวก	แผนพัฒนาหมู่บ้าน	อบต. ทรายขาว/อบจ.เชียงราย
๑๓๔	ก่อสร้างท่อลอดเหลี่ยมคอนกรีตเสริมเหล็ก ตำบลทรายขาว อำเภอพาน จังหวัดเชียงราย	เพื่อบรรเทาความเดือดร้อนจากปัญหาน้ำท่วมในพื้นที่นาข้าว	ก่อสร้างท่อลอดเหลี่ยมคอนกรีตเสริมเหล็ก (Box Culvert) จำนวน ๒ จุด หมู่ที่ ๔ บ้านหนองผักจิก (บริเวณหนองปลิง) ขนาด กว้าง ๒.๑๐ เมตร สูง ๑.๘๐ เมตร ยาว ๗ เมตร	๐	๕๐๐,๐๐๐	๐	๐	๐	ประชาชนจำนวน ๑๗ หมู่บ้าน ได้รับผลประโยชน์	ประชาชนมีน้ำเพียงพอในการเกษตรและลดปัญหาน้ำท่วมในพื้นที่นาข้าว	แผนพัฒนาหมู่บ้าน	อบต. ทรายขาว/อบจ.เชียงราย

รายละเอียดโครงการพัฒนา  
ที่นำมาจากแผนพัฒนาหมู่บ้านและแผนพัฒนาชุมชน  
(พ.ศ.๒๕๖๖-๒๕๗๐)

องค์การบริหารส่วนตำบลทรายขาว อำเภอพาน จังหวัดเชียงราย

ก. ยุทธศาสตร์จังหวัด ยุทธศาสตร์ที่ ๔ การพัฒนาขีดความสามารถในการแข่งขันด้านการค้าการลงทุนและบริการ โลจิสติกส์เชื่อมโยงกลุ่มจังหวัด กลุ่มอาเซียน +๖ และ GMS

ข. ยุทธศาสตร์การพัฒนาของ อบท. ในเขตจังหวัด ยุทธศาสตร์ที่ ๑ ด้านการพัฒนาโครงสร้างพื้นฐานและระบบโลจิสติกส์ เชื่อมโยงกลุ่มจังหวัด กลุ่มอาเซียน+๖ และ GMS

ยุทธศาสตร์การพัฒนาของ อบต.ทรายขาว ยุทธศาสตร์ที่ ๑ การพัฒนา ด้านโครงสร้างพื้นฐาน ระบบสาธารณูปโภคสาธารณูปการและคมนาคมขนส่ง

ที่	โครงการ	วัตถุประสงค์	เป้าหมาย (ผลผลิตของโครงการ)	งบประมาณ					ตัวชี้วัด(KPI)	ผลที่คาดว่าจะได้รับ	ที่มาของโครงการ	หน่วยงานรับผิดชอบหลัก
				๒๕๖๖ (บาท)	๒๕๖๗ (บาท)	๒๕๖๘ (บาท)	๒๕๖๙ (บาท)	๒๕๗๐ (บาท)				
๑๓๕	ก่อสร้างสะพาน คอนกรีตเสริมเหล็ก หน้าวัดร่องธาร หมู่ ๓	เพื่อความสะดวกปลอดภัย ในการเดินทาง	ก่อสร้างสะพานคอนกรีตขนาด กว้าง ๕ เมตร ยาว ๑๕ เมตร ตามแบบแปลน อบต.ทรายขาว	๐	๐	๑,๘๐๐,๐๐๐	๐	๐	ประชาชน ๑๘๐ครัวเรือนได้รับผลประโยชน์	มีสะพานเพื่อการเดินทาง สรรจร	แผนพัฒนาหมู่บ้าน	อบต. ทรายขาว/ อบจ. เชียงราย/ กรม
๑๓๖	ก่อสร้างถนนคอนกรีตเสริมเหล็ก บ้านร่องธาร หมู่ที่ ๓ เชื่อมบ้านเวียงสา หมู่ที่ ๑๘ ตำบลสันกลาง	เพื่อเป็นเส้นทางเชื่อมต่อระดับตำบล	ก่อสร้างถนนคอนกรีตเสริมเหล็ก เส้นทาง บ้านร่องธาร หมู่ที่ ๓ เชื่อมบ้านเวียงสา หมู่ที่ ๑๘ ตำบลสันกลางกว้าง ๖ เมตร ยาว ๑,๘๐๐ เมตร	๖,๐๐๐,๐๐๐	๖,๐๐๐,๐๐๐	๖,๐๐๐,๐๐๐	๖,๐๐๐,๐๐๐	๖,๐๐๐,๐๐๐	ประชาชน ๔ หมู่บ้านได้รับผลประโยชน์	สามารถใช้เป็นเส้นทางขนส่งทางการเกษตร	แผนพัฒนาหมู่บ้าน	อบต. ทรายขาว/ อบจ.เชียงราย
๑๓๗	ขยายเขตไฟฟ้าครัวเรือนบ้านท่าฮ่อ หมู่ที่ ๖ ตำบลทรายขาว	เพื่อให้ประชาชนมีคุณภาพชีวิตที่ดีขึ้น	ขยายเขตไฟฟ้าครัวเรือนเส้นทาง ซอย ๓ บ้านท่าฮ่อ หมู่ที่ ๖	๐	๐	๐	๓๐๐,๐๐๐	๐	ประชาชน ๒๐ ครัวเรือน	ประชาชนมีไฟฟ้าใช้อย่างทั่วถึง	แผนพัฒนาหมู่บ้าน	การไฟฟ้าส่วนภูมิภาคอำเภอพาน

รายละเอียดโครงการพัฒนา  
ที่นำมาจากแผนพัฒนาหมู่บ้านและแผนพัฒนาชุมชน  
(พ.ศ.๒๕๖๖-๒๕๗๐)

องค์การบริหารส่วนตำบลทรายขาว อำเภอพาน จังหวัดเชียงราย

ก. ยุทธศาสตร์จังหวัด ยุทธศาสตร์ที่ ๔ การพัฒนาขีดความสามารถในการแข่งขันด้านการค้าการลงทุนและบริการ โลจิสติกส์เชื่อมโยงกลุ่มจังหวัด กลุ่มอาเซียน +๖ และ GMS

ข. ยุทธศาสตร์การพัฒนาของ อบท. ในเขตจังหวัด ยุทธศาสตร์ที่ ๑ ด้านการพัฒนาโครงสร้างพื้นฐานและระบบโลจิสติกส์ เชื่อมโยงกลุ่มจังหวัด กลุ่มอาเซียน+๖ และ GMS

ยุทธศาสตร์การพัฒนาของ อบท.ทรายขาว ยุทธศาสตร์ที่ ๑ การพัฒนา ด้านโครงสร้างพื้นฐาน ระบบสาธารณูปโภคสาธารณูปการและคมนาคมขนส่ง

ที่	โครงการ	วัตถุประสงค์	เป้าหมาย (ผลผลิตของโครงการ)	งบประมาณ					ตัวชี้วัด(KPI)	ผลที่คาดว่าจะได้รับ	ที่มาของโครงการ	หน่วยงานรับผิดชอบหลัก
				๒๕๖๖ (บาท)	๒๕๖๗ (บาท)	๒๕๖๘ (บาท)	๒๕๖๙ (บาท)	๒๕๗๐ (บาท)				
๑๓๘	ติดตั้งไฟฟ้าส่องสว่างพื้นที่ตำบลทรายขาว	เพื่อให้ประชาชนมีความปลอดภัยในการเดินทาง	ติดตั้งไฟฟ้าส่องสว่างพื้นที่ตำบลทรายขาว ถนน พหลโยธิน เส้นทางตั้งแต่ บ้านสันต้นม่วง หมู่ที่ ๑๐ ถึง บ้านทรายทอง หมู่ที่ ๑๕	๐	๐	๐	๐	๕,๐๐๐,๐๐๐	ประชาชนจำนวน ๑๗ หมู่บ้าน ได้รับผลประโยชน์	ประชาชนได้รับความปลอดภัย	แผนพัฒนาหมู่บ้าน	อบต. ทรายขาว/กรมทางหลวง/การไฟฟ้าส่วนภูมิภาค อำเภอพาน
๑๓๙	ก่อสร้างถนนคนกรีตเสริมเหล็ก องค์การบริหารส่วนตำบลทรายขาว	เพื่อการคมนาคมที่สะดวก	ก่อสร้างถนนคนกรีตเสริมเหล็กเส้นทาง บ้านรวมไทย หมู่ที่ ๑๓ ถึง บ้านเวียงสา หมู่ที่ ๑๘ ตำบลสันกลาง ขนาด กว้าง ๖ เมตร ยาว ๑,๐๐๐ เมตร หนา ๐.๑๕ เมตร หรือมีพื้นที่ใช้สอยไม่น้อยกว่า ๖,๐๐๐ ตารางเมตร	๐	๐	๓,๒๐๐,๐๐๐	๐	๐	๑๕๐ ครัวเรือน	มีเส้นทางคมนาคมที่สะดวก	แผนพัฒนาหมู่บ้าน	อบต. ทรายขาว/อบจ.เชียงราย

รายละเอียดโครงการพัฒนา  
ที่นำมาจากแผนพัฒนาหมู่บ้านและแผนพัฒนาชุมชน  
(พ.ศ.๒๕๖๖-๒๕๗๐)

องค์การบริหารส่วนตำบลทรายขาว อำเภอพาน จังหวัดเชียงราย

ก. ยุทธศาสตร์จังหวัด ยุทธศาสตร์ที่ ๔ การพัฒนาขีดความสามารถในการแข่งขันด้านการค้าการลงทุนและบริการ โลจิสติกส์เชื่อมโยงกลุ่มจังหวัด กลุ่มอาเซียน +๖ และ GMS

ข. ยุทธศาสตร์การพัฒนาของ อบท. ในเขตจังหวัด ยุทธศาสตร์ที่ ๑ ด้านการพัฒนาโครงสร้างพื้นฐานและระบบโลจิสติกส์ เชื่อมโยงกลุ่มจังหวัด กลุ่มอาเซียน+๖ และ GMS

ยุทธศาสตร์การพัฒนาของ อบต.ทรายขาว ยุทธศาสตร์ที่ ๑ การพัฒนา ด้านโครงสร้างพื้นฐาน ระบบสาธารณูปโภคสาธารณูปการและคมนาคมขนส่ง

ที่	โครงการ	วัตถุประสงค์	เป้าหมาย (ผลผลิตของโครงการ)	งบประมาณ					ตัวชี้วัด(KPI)	ผลที่คาดว่าจะได้รับ	ที่มาของโครงการ	หน่วยงานรับผิดชอบหลัก
				๒๕๖๖ (บาท)	๒๕๖๗ (บาท)	๒๕๖๘ (บาท)	๒๕๖๙ (บาท)	๒๕๗๐ (บาท)				
๑๔๐	ก่อสร้างอาคารจำหน่ายสินค้าของดีอำเภอพาน	เพื่อเป็นจุดจำหน่ายสินค้าของชุมชน	ก่อสร้าง อาคาร ๑ หลัง พร้อมอุปกรณ์สำนักงาน ตามแบบแปลนของ อบต.ทรายขาว	๐	๐	๐	๐	๒๐,๐๐๐,๐๐๐	๒๖๐ ครัวเรือน	สร้างรายได้ให้กับประชาชน	แผนพัฒนาหมู่บ้าน	อบต. ทรายขาว/ อบจ.เชียงราย
๑๔๑	ก่อสร้างถนนคอนกรีตเสริมเหล็ก บ้านสันต้นม่วง หมู่ที่ ๑๐	เพื่อการคมนาคมที่สะดวก	ก่อสร้างถนนคอนกรีตเสริมเหล็ก เส้นทาง บ้านสันต้นม่วง หมู่ที่ ๑๐ ทางเชื่อม บ้านโป่งทิว หมู่ที่ ๑๖ ขนาด กว้าง ๖ เมตร ยาว ๒๕๐ เมตร หรือมีพื้นที่ใช้สอยไม่น้อยกว่า ๑,๕๐๐ ตารางเมตร	๐	๐	๐	๘๒๕,๐๐๐	๐	๕๔๗ ครัวเรือน	มีเส้นทางคมนาคมที่สะดวก	แผนพัฒนาหมู่บ้าน	อบต. ทรายขาว/ อบจ.เชียงราย

รายละเอียดโครงการพัฒนา  
ที่นำมาจากแผนพัฒนาหมู่บ้านและแผนพัฒนาชุมชน  
(พ.ศ.๒๕๖๖-๒๕๗๐)

องค์การบริหารส่วนตำบลทรายขาว อำเภอพาน จังหวัดเชียงราย

ก. ยุทธศาสตร์จังหวัด ยุทธศาสตร์ที่ ๔ การพัฒนาขีดความสามารถในการแข่งขันด้านการค้าการลงทุนและบริการ โลจิสติกส์เชื่อมโยงกลุ่มจังหวัด กลุ่มอาเซียน +๖ และ GMS

ข. ยุทธศาสตร์การพัฒนาของ อบท. ในเขตจังหวัด ยุทธศาสตร์ที่ ๑ ด้านการพัฒนาโครงสร้างพื้นฐานและระบบโลจิสติกส์ เชื่อมโยงกลุ่มจังหวัด กลุ่มอาเซียน+๖ และ GMS

ยุทธศาสตร์การพัฒนาของ อบต.ทรายขาว ยุทธศาสตร์ที่ ๑ การพัฒนา ด้านโครงสร้างพื้นฐาน ระบบสาธารณูปโภคสาธารณูปการและคมนาคมขนส่ง

ที่	โครงการ	วัตถุประสงค์	เป้าหมาย (ผลผลิตของโครงการ)	งบประมาณ					ตัวชี้วัด(KPI)	ผลที่คาดว่าจะได้รับ	ที่มาของโครงการ	หน่วยงานรับผิดชอบหลัก
				๒๕๖๖ (บาท)	๒๕๖๗ (บาท)	๒๕๖๘ (บาท)	๒๕๖๙ (บาท)	๒๕๗๐ (บาท)				
๑๔๒	ก่อสร้างถนนแอสฟัลต์คอนกรีต บ้านสันต้นม่วง หมู่ที่ ๑๐	เพื่อการคมนาคมที่สะดวก	ก่อสร้างถนนแอสฟัลต์คอนกรีต เส้นทาง ซอย ๑ ถึงวัดอุดมวารี ขนาด กว้าง ๖ เมตร ยาว ๕๐๐ เมตร หนา ๐.๐๔ เมตร หรือมีพื้นที่ใช้สอยไม่น้อยกว่า ๓,๐๐๐ ตารางเมตร	๐	๐	๐	๑,๖๕๐,๐๐๐	๐	๕๔๗ ครัวเรือน	มีเส้นทางคมนาคมที่สะดวก	แผนพัฒนาหมู่บ้าน	อบต.ทรายขาว /อบจ. เชียงราย
๑๔๓	ก่อสร้างถนนคอนกรีตเสริมเหล็กบ้านแม่ควาววัง หมู่ที่ ๒	เพื่อขยายความกว้างของถนน และลดปัญหาอุบัติเหตุ	ก่อสร้างถนนคอนกรีตเสริมเหล็ก เส้นทางสายหลักชลประทาน ขนาด กว้าง ๖ เมตร ยาว ๔๐๐ เมตร หนา ๐.๑๕ เมตร หรือมีพื้นที่ใช้สอยไม่น้อยกว่า ๒,๔๐๐ ตารางเมตร	๐	๑,๓๒๐,๐๐๐	๐	๐	๐	ประชาชนในจำนวน ๙ หมู่บ้าน	มีถนนที่สะดวกปลอดภัย กับผู้ใช้เส้นทาง	แผนพัฒนาหมู่บ้าน	อบต.ทรายขาว /อบจ. เชียงราย

รายละเอียดโครงการพัฒนา  
ที่นำมาจากแผนพัฒนาหมู่บ้านและแผนพัฒนาชุมชน  
(พ.ศ.๒๕๖๖-๒๕๗๐)

องค์การบริหารส่วนตำบลทรายขาว อำเภอพาน จังหวัดเชียงราย

ก. ยุทธศาสตร์จังหวัด ยุทธศาสตร์ที่ ๔ การพัฒนาขีดความสามารถในการแข่งขันด้านการค้าการลงทุนและบริการ โลจิสติกส์เชื่อมโยงกลุ่มจังหวัด กลุ่มอาเซียน +๖ และ GMS

ข. ยุทธศาสตร์การพัฒนาของ อปท. ในเขตจังหวัด ยุทธศาสตร์ที่ ๑ ด้านการพัฒนาโครงสร้างพื้นฐานและระบบโลจิสติกส์ เชื่อมโยงกลุ่มจังหวัด กลุ่มอาเซียน+๖ และ GMS

ยุทธศาสตร์การพัฒนาของ อบต.ทรายขาว ยุทธศาสตร์ที่ ๑ การพัฒนา ด้านโครงสร้างพื้นฐาน ระบบสาธารณูปโภคสาธารณูปการและคมนาคมขนส่ง

ที่	โครงการ	วัตถุประสงค์	เป้าหมาย (ผลผลิตของโครงการ)	งบประมาณ					ตัวชี้วัด(KPI)	ผลที่คาดว่าจะได้รับ	ที่มาของโครงการ	หน่วยงานรับผิดชอบหลัก
				๒๕๖๖ (บาท)	๒๕๖๗ (บาท)	๒๕๖๘ (บาท)	๒๕๖๙ (บาท)	๒๕๗๐ (บาท)				
๑๔๔	ก่อสร้างถนนคอนกรีตเสริมเหล็ก บ้านท่าฮ่อ หมู่ที่ ๖	เพื่อคมนาคมที่สะดวก ปลอดภัย	ก่อสร้างถนนคอนกรีตเสริมเหล็ก เส้นทางหนองปูเปอะ ขนาด กว้าง ๔ เมตร ยาว ๘๐๐ เมตร หนา ๐.๑๕ เมตร หรือมีพื้นที่ใช้สอยไม่น้อยกว่า ๓,๒๐๐ ตารางเมตร	๐	๐	๑,๗๖๐,๐๐๐	๐	๐	ประชาชน ๓๓๐ครัวเรือน	ประชาชนได้รับความสะดวกและปลอดภัยในการใช้เส้นทาง	แผนพัฒนาหมู่บ้าน	อบต.ทรายขาว /อบจ. เชียงราย
๑๔๕	ก่อสร้างถนนคอนกรีตเสริมเหล็ก ทางไปบ่อขยะ บ้านท่าฮ่อ หมู่ที่ ๖	เพื่อคมนาคมที่สะดวก ปลอดภัย	ก่อสร้างถนนคอนกรีตเสริมเหล็ก เส้นทางไปบ่อขยะ ขนาด กว้าง ๔ เมตร ยาว ๑,๓๐๐ เมตร หนา ๐.๑๕ เมตร หรือมีพื้นที่ใช้สอยไม่น้อยกว่า ๕,๒๐๐ ตารางเมตร	๐	๐	๒,๘๖๐,๐๐๐	๐	๐	ประชาชน ๓๓๐ครัวเรือน	ประชาชนได้รับความสะดวกและปลอดภัยในการใช้เส้นทาง	แผนพัฒนาหมู่บ้าน	อบต.ทรายขาว /อบจ. เชียงราย
๑๔๖	ก่อสร้างอ่างเก็บน้ำห้วยไร่ หมู่ ๓ ตำบลทรายขาว	เพื่อเป็นแหล่งกักเก็บน้ำ	เพื่อก่อสร้างอ่างเก็บน้ำขนาดใหญ่ ตามแบบแปลน อบต.ทรายขาว	๐	๐	๐	๑๕,๐๐๐,๐๐๐	๐	ประชาชน ๑๘๐ครัวเรือนได้รับ	มีแหล่งกักเก็บน้ำเพื่อใช้อุปโภค บริโภค	แผนพัฒนาหมู่บ้าน	กลามชน ประทาน/หน่วยงานอื่น

รายละเอียดโครงการพัฒนา  
ที่นำมาจากแผนพัฒนาหมู่บ้านและแผนพัฒนาชุมชน  
(พ.ศ.๒๕๖๖-๒๕๗๐)

องค์การบริหารส่วนตำบลทรายขาว อำเภอพาน จังหวัดเชียงราย

ก. ยุทธศาสตร์จังหวัด ยุทธศาสตร์ที่ ๔ การพัฒนาขีดความสามารถในการแข่งขันด้านการค้าการลงทุนและบริการ โลจิสติกส์เชื่อมโยงกลุ่มจังหวัด กลุ่มอาเซียน +๖ และ GMS

ข. ยุทธศาสตร์การพัฒนาของ อบท. ในเขตจังหวัด ยุทธศาสตร์ที่ ๑ ด้านการพัฒนาโครงสร้างพื้นฐานและระบบโลจิสติกส์ เชื่อมโยงกลุ่มจังหวัด กลุ่มอาเซียน+๖ และ GMS

ยุทธศาสตร์การพัฒนาของ อบต.ทรายขาว ยุทธศาสตร์ที่ ๑ การพัฒนา ด้านโครงสร้างพื้นฐาน ระบบสาธารณูปโภคสาธารณูปการและคมนาคมขนส่ง

ที่	โครงการ	วัตถุประสงค์	เป้าหมาย (ผลผลิตของโครงการ)	งบประมาณ					ตัวชี้วัด(KPI)	ผลที่คาดว่าจะได้รับ	ที่มาของโครงการ	หน่วยงานรับผิดชอบหลัก
				๒๕๖๖ (บาท)	๒๕๖๗ (บาท)	๒๕๖๘ (บาท)	๒๕๖๙ (บาท)	๒๕๗๐ (บาท)				
๑๔๗	ขุดลอกลำเหมืองท่าหลวง	เพื่อแก้ไขปัญหาความเดือดร้อนให้ผู้ที่ใช้น้ำในการเกษตร	ขุดลอกลำเหมืองท่าหลวงเชื่อมต่อสันกลาง ปริมาณงานไม่น้อยกว่า ๒,๐๐๐ เมตร	๐	๐	๐	๐	๓,๐๐๐,๐๐๐	เกษตรกรและชาวนา	แก้ไขปัญหาความเดือดร้อนให้กับเกษตรกรใน	แผนพัฒนาหมู่บ้าน	อบต. ทรายขาว/อบจ.เชียงราย
๑๔๘	ปรับปรุงภูมิทัศน์น้ำตกห้วยทรายขาว องค์การบริหารส่วนตำบลทรายขาว	เพื่อให้น้ำสามารถไหลได้สะดวกมากขึ้น และส่งเสริมการท่องเที่ยวในชุมชน	ปรับปรุงภูมิทัศน์น้ำตกห้วยทรายขาว ให้เป็นแหล่งท่องเที่ยวในพื้นที่ เช่น ขุดลอกลำธารน้ำตกห้วยทรายขาว เรียงหินอ่างเก็บน้ำ ก่อสร้างราวกันตก ติดตั้งไฟฟ้าแสงสว่าง ฯลฯ	๐	๐	๘๐๐,๐๐๐	๐	๐	ประชากร ๑๗๑ครัวเรือน	ได้แหล่งท่องเที่ยวที่สวยงาม	แผนพัฒนาหมู่บ้าน	อบต. ทรายขาว/การท่องเที่ยวแห่งประเทศไทย
๑๔๙	จัดทำระบบส่งน้ำ อย่างเก็บน้ำห้วยหลวง สู่พื้นที่การเกษตร ตำบลทรายขาว	เพื่อผันน้ำจากอ่างเก็บน้ำห้วยหลวงมา ให้เกษตรกรได้ใช้	จัดทำระบบคลองส่งน้ำตามแบบแปลน อบต. ทรายขาว	๑๐,๐๐๐,๐๐๐	๑๐,๐๐๐,๐๐๐	๑๐,๐๐๐,๐๐๐	๑๐,๐๐๐,๐๐๐	๐	ประชาชนจำนวน ๑๗หมู่บ้านได้รับผลประโยชน์	เพื่อให้ประชาชนมีน้ำใช้เพื่อการเกษตร	แผนพัฒนาหมู่บ้าน	อบต. ทรายขาว/อบจ. เชียงราย/กรมทรัพยากรน้ำ

รายละเอียดโครงการพัฒนา  
ที่นำมาจากแผนพัฒนาหมู่บ้านและแผนพัฒนาชุมชน  
(พ.ศ.๒๕๖๖-๒๕๗๐)

องค์การบริหารส่วนตำบลทรายขาว อำเภอพาน จังหวัดเชียงราย

ก. ยุทธศาสตร์จังหวัด ยุทธศาสตร์ที่ ๔ การพัฒนาขีดความสามารถในการแข่งขันด้านการค้าการลงทุนและบริการ โลจิสติกส์เชื่อมโยงกลุ่มจังหวัด กลุ่มอาเซียน +๖ และ GMS

ข. ยุทธศาสตร์การพัฒนาของ อบท. ในเขตจังหวัด ยุทธศาสตร์ที่ ๑ ด้านการพัฒนาโครงสร้างพื้นฐานและระบบโลจิสติกส์ เชื่อมโยงกลุ่มจังหวัด กลุ่มอาเซียน+๖ และ GMS

ยุทธศาสตร์การพัฒนาของ อบต.ทรายขาว ยุทธศาสตร์ที่ ๑ การพัฒนา ด้านโครงสร้างพื้นฐาน ระบบสาธารณูปโภคสาธารณูปการและคมนาคมขนส่ง

ที่	โครงการ	วัตถุประสงค์	เป้าหมาย (ผลผลิตของโครงการ)	งบประมาณ					ตัวชี้วัด(KPI)	ผลที่คาดว่าจะได้รับ	ที่มาของโครงการ	หน่วยงานรับผิดชอบหลัก
				๒๕๖๖ (บาท)	๒๕๖๗ (บาท)	๒๕๖๘ (บาท)	๒๕๖๙ (บาท)	๒๕๗๐ (บาท)				
๑๕๐	อ่างเก็บน้ำเพื่อการเกษตรตำบลทรายขาว	เพื่อให้เกษตรกรมีน้ำใช้เพื่อการเกษตรอย่างเพียงพอ	จัดทำอ่างเก็บน้ำเพื่อใช้การเกษตรพื้นที่ ๑,๐๐๐ ไร่ ตามแบบแปลน อบต. ทรายขาว	๒๐,๐๐๐,๐๐๐	๒๐,๐๐๐,๐๐๐	๒๐,๐๐๐,๐๐๐	๒๐,๐๐๐,๐๐๐		ประชาชนจำนวน ๑๗ หมู่บ้าน ได้รับผลประโยชน์	เพื่อให้ประชาชนมีน้ำใช้เพื่อการเกษตร	แผนพัฒนาหมู่บ้าน	อบต. ทรายขาว/ อบจ. เชียงราย/ กรมทรัพยากรน้ำ
๑๕๑	จัดทำระบบส่งน้ำเข้าอ่างเก็บน้ำห้วยหลวง	เพื่อผันน้ำจากอ่างเก็บน้ำห้วยหลวงมาให้เกษตรกรได้ใช้	จัดทำระบบคลองส่งน้ำผันน้ำจากพื้นที่อื่นเข้าสู่อ่างเก็บน้ำห้วยหลวง ตามแบบแปลน อบต. ทรายขาว	๑๐,๐๐๐,๐๐๐	๑๐,๐๐๐,๐๐๐	๑๐,๐๐๐,๐๐๐	๑๐,๐๐๐,๐๐๐		ประชาชนจำนวน ๑๗ หมู่บ้าน ได้รับผลประโยชน์	เพื่อให้ประชาชนมีน้ำใช้เพื่อการเกษตร	แผนพัฒนาหมู่บ้าน	อบต. ทรายขาว/ อบจ. เชียงราย/ กรมทรัพยากรน้ำ

รายละเอียดโครงการพัฒนา  
ที่นำมาจากแผนพัฒนาหมู่บ้านและแผนพัฒนาชุมชน  
(พ.ศ.๒๕๖๖-๒๕๗๐)

องค์การบริหารส่วนตำบลทรายขาว อำเภอพาน จังหวัดเชียงราย

ก. ยุทธศาสตร์จังหวัด ยุทธศาสตร์ที่ ๔ การพัฒนาขีดความสามารถในการแข่งขันด้านการค้าการลงทุนและบริการ โลจิสติกส์เชื่อมโยงกลุ่มจังหวัด กลุ่มอาเซียน +๖ และ GMS

ข. ยุทธศาสตร์การพัฒนาของ อบท. ในเขตจังหวัด ยุทธศาสตร์ที่ ๑ ด้านการพัฒนาโครงสร้างพื้นฐานและระบบโลจิสติกส์ เชื่อมโยงกลุ่มจังหวัด กลุ่มอาเซียน+๖ และ GMS

ยุทธศาสตร์การพัฒนาของ อบต.ทรายขาว ยุทธศาสตร์ที่ ๑ การพัฒนา ด้านโครงสร้างพื้นฐาน ระบบสาธารณูปโภคสาธารณูปการและคมนาคมขนส่ง

ที่	โครงการ	วัตถุประสงค์	เป้าหมาย (ผลผลิตของโครงการ)	งบประมาณ					ตัวชี้วัด(KPI)	ผลที่คาดว่าจะได้รับ	ที่มาของโครงการ	หน่วยงานรับผิดชอบหลัก
				๒๕๖๖ (บาท)	๒๕๖๗ (บาท)	๒๕๖๘ (บาท)	๒๕๖๙ (บาท)	๒๕๗๐ (บาท)				
๑๕๒	จัดทำระบบรับส่งน้ำเข้าอ่างเก็บน้ำหนองผา สู่พื้นที่การเกษตร ตำบลทรายขาว	เพื่อผันน้ำจากอ่างเก็บน้ำห้วยหลวงมาให้เกษตรกรได้ใช้	จัดทำระบบคลองส่งน้ำตามแบบแปลน อบต.ทรายขาว	๑๕,๐๐๐,๐๐๐	๑๕,๐๐๐,๐๐๐	๑๕,๐๐๐,๐๐๐	๐	๐	ประชาชนจำนวน ๑๗ หมู่บ้าน ได้รับผลประโยชน์	เพื่อให้ประชาชนมีน้ำใช้เพื่อการเกษตร	แผนพัฒนาหมู่บ้าน	อบต.ทรายขาว/ อบจ.เชียงราย/ กรมทรัพยากรน้ำ
	รวม ๑๕๒ โครงการ			๗๓,๖๗๖,๐๐๐	๗๕,๗๙๒,๐๐๐	๗๖,๗๖๐,๐๐๐	๖๙,๐๑๕,๐๐๐	๓๙,๗๒๕,๐๐๐				

รายละเอียดโครงการพัฒนา  
ที่นำมาจากแผนพัฒนาหมู่บ้านและแผนพัฒนาชุมชน  
(พ.ศ.๒๕๖๖-๒๕๗๐)

(แบบ ผ.๐๒/๑)

องค์การบริหารส่วนตำบลทรายขาว อำเภอพาน จังหวัดเชียงราย

ก. ยุทธศาสตร์จังหวัด ยุทธศาสตร์ที่ ๑ การสร้างมูลค่าเพิ่มด้านการท่องเที่ยวเชิงวัฒนธรรม เชิงนิเวศ และเชิงสุขภาพ

ข. ยุทธศาสตร์การพัฒนาของ อบท. ในเขตจังหวัด ยุทธศาสตร์ที่ ๒ การพัฒนาด้านเศรษฐกิจและการท่องเที่ยว

ยุทธศาสตร์การพัฒนาของ อบต.ทรายขาว ยุทธศาสตร์ที่ ๒ การพัฒนาด้านเศรษฐกิจการท่องเที่ยว

ที่	โครงการ	วัตถุประสงค์	เป้าหมาย(ผลผลิตของโครงการ)	งบประมาณ					ตัวชี้วัด(KPI)	ผลที่คาดว่าจะได้รับ	ที่มาของโครงการ	หน่วยงานรับผิดชอบหลัก
				๒๕๖๖ (บาท)	๒๕๖๗ (บาท)	๒๕๖๘ (บาท)	๒๕๖๙ (บาท)	๒๕๗๐ (บาท)				
๑	โครงการพัฒนากิจกรรมการท่องเที่ยวเชิงนิเวศตำบลทรายขาว	เพื่อส่งเสริมการท่องเที่ยวในชุมชน	อบรมให้ความรู้เพื่อให้มีัคคฤเทศท้องถิ่นที่สามารถพานักท่องเที่ยวเยี่ยมชมธรรมชาติ และแนะนำสถานที่ท่องเที่ยวต่าง ๆในพื้นที่ได้อย่างถูกต้อง	๑๐๐,๐๐๐	๑๐๐,๐๐๐	๑๐๐,๐๐๐	๑๐๐,๐๐๐	๑๐๐,๐๐๐	ประชาชน ๑๗ หมู่บ้าน	ประชาชนมีรายได้จากการท่องเที่ยวเพิ่มมากขึ้น	แผนพัฒนาหมู่บ้าน	อบต. ทรายขาว
๒	ก่อสร้างเส้นทางท่องเที่ยวเชิงนิเวศ ตำบลทรายขาว	เพื่อส่งเสริมการท่องเที่ยวในชุมชน	จัดทำเส้นทางวงการท่องเที่ยวเชิงนิเวศ สายทางธรรมชาติ เช่น อ่างเก็บน้ำหนองผา อ่างเก็บน้ำห้วยหลวง โบราณสถานเตาเผาโป่งแดง ฯลฯ	๕๐๐,๐๐๐	๕๐๐,๐๐๐	๕๐๐,๐๐๐	๕๐๐,๐๐๐	๕๐๐,๐๐๐	๕๐๐,๐๐๐	ประชาชนมีรายได้จากการท่องเที่ยวเพิ่มมากขึ้น	แผนพัฒนาหมู่บ้าน	อบต. ทรายขาว

รายละเอียดโครงการพัฒนา  
ที่นำมาจากแผนพัฒนาหมู่บ้านและแผนพัฒนาชุมชน  
(พ.ศ.๒๕๖๖-๒๕๗๐)

(แบบ ผ.๐๒/๑)

องค์การบริหารส่วนตำบลทรายขาว อำเภอกพาน จังหวัดเชียงราย

ก. ยุทธศาสตร์จังหวัด ยุทธศาสตร์ที่ ๑ การสร้างมูลค่าเพิ่มด้านการท่องเที่ยวเชิงวัฒนธรรม เชิงนิเวศ และเชิงสุขภาพ

ข. ยุทธศาสตร์การพัฒนาของ อบท. ในเขตจังหวัด ยุทธศาสตร์ที่ ๒ การพัฒนาด้านเศรษฐกิจและการท่องเที่ยว

ยุทธศาสตร์การพัฒนาของ อบต.ทรายขาว ยุทธศาสตร์ที่ ๒ การพัฒนาด้านเศรษฐกิจการท่องเที่ยว

ที่	โครงการ	วัตถุประสงค์	เป้าหมาย(ผลผลิตของโครงการ)	งบประมาณ					ตัวชี้วัด(KPI)	ผลที่คาดว่าจะได้รับ	ที่มาของโครงการ	หน่วยงานรับผิดชอบหลัก
				๒๕๖๖ (บาท)	๒๕๖๗ (บาท)	๒๕๖๘ (บาท)	๒๕๖๙ (บาท)	๒๕๗๐ (บาท)				
๓	พัฒนาปรับปรุงภูมิทัศน์ ถ้าพระถ้าลม ตำบล ทรายขาว	เพื่อส่งเสริมการ ท่องเที่ยวในชุมชน	พัฒนาปรับปรุงถ้าพระ ถ้าลม โดยการปรับ เกลี่ยพื้นที่ ก่อสร้าง ศาลาพักร้อน ก่อสร้าง ทางเดินเท้า ก่อสร้าง ห้องน้ำ ฯลฯ ตามแบบ แปลน อบต.ทรายขาว	๕๐๐,๐๐๐	๕๐๐,๐๐๐	๕๐๐,๐๐๐	๕๐๐,๐๐๐	๕๐๐,๐๐๐	ประชากร ๗๐ ครัวเรือน	ประชาชนมี รายได้จากการที่ ท่องเที่ยวเพิ่ม มากขึ้น	แผนพัฒนา หมู่บ้าน	อบต. ทรายขาว
๔	โครงการพัฒนา โบราณสถานเตาเผา โป่งแดง ตำบลทรายขาว	เพื่ออนุรักษ์และ ฟื้นฟูสถานที่ โบราณสถาน เตาเผาโป่งแดงที่ อยู่ในพื้นที่ตำบล ทรายขาวให้เป็น แหล่งท่องเที่ยว ของตำบล ทรายขาว	ปรับปรุง ฟื้นฟูสถานที่ ให้มีความเหมาะสม สวยงาม พร้อมเตรียม รองรับการท่องเที่ยว	๒๐๐,๐๐๐	๒๐๐,๐๐๐	๒๐๐,๐๐๐	๒๐๐,๐๐๐	๒๐๐,๐๐๐	เพิ่มรายได้ ให้ประชาชน ไม่น้อยกว่า ร้อยละ ๕	ประชาชนมี อาชีพเพิ่มขึ้น จากการ ท่องเที่ยว สถานที่ โบราณสถาน ของตำบล ทรายขาวเป็นที่ รู้จักทั่วไป	แผนพัฒนา หมู่บ้าน	อบต. ทรายขาว

รายละเอียดโครงการพัฒนา  
ที่นำมาจากแผนพัฒนาหมู่บ้านและแผนพัฒนาชุมชน  
(พ.ศ.๒๕๖๖-๒๕๗๐)

(แบบ ผ.๐๒/๑)

องค์การบริหารส่วนตำบลทรายขาว อำเภอพาน จังหวัดเชียงราย

ก. ยุทธศาสตร์จังหวัด ยุทธศาสตร์ที่ ๑ การสร้างมูลค่าเพิ่มด้านการท่องเที่ยวเชิงวัฒนธรรม เชิงนิเวศ และเชิงสุขภาพ

ข. ยุทธศาสตร์การพัฒนาของ อบท. ในเขตจังหวัด ยุทธศาสตร์ที่ ๒ การพัฒนาด้านเศรษฐกิจและการท่องเที่ยว

ยุทธศาสตร์การพัฒนาของ อบต.ทรายขาว ยุทธศาสตร์ที่ ๒ การพัฒนาด้านเศรษฐกิจการท่องเที่ยว

ที่	โครงการ	วัตถุประสงค์	เป้าหมาย(ผลผลิตของโครงการ)	งบประมาณ					ตัวชี้วัด(KPI)	ผลที่คาดว่าจะได้รับ	ที่มาของโครงการ	หน่วยงานรับผิดชอบหลัก
				๒๕๖๖ (บาท)	๒๕๖๗ (บาท)	๒๕๖๘ (บาท)	๒๕๖๙ (บาท)	๒๕๗๐ (บาท)				
๕	ส่งเสริมกลุ่มอาชีพตำบลทรายขาว	เพื่อรองรับการท่องเที่ยวในพื้นที่ตำบลทรายขาว ไส้หัดประชาชนมีสินค้าจำหน่ายเพื่อเพิ่มรายได้	อบรมให้ความรู้กลุ่มอาชีพต่าง ๆ ในตำบลทรายขาว เช่น กลุ่มทำอาหาร ขนม กลุ่มจักรสาน กลุ่มเลี้ยงสัตว์ กลุ่มทอผ้า กลุ่มเลี้ยงผึ้ง โกงัน ฯลฯ	๑๐๐,๐๐๐	๑๐๐,๐๐๐	๑๐๐,๐๐๐	๑๐๐,๐๐๐	๑๐๐,๐๐๐	ประชาชน ๑๗ หมู่บ้าน	ประชาชนมีรายได้เพิ่มมากขึ้น มีชีวิตความเป็นอยู่ที่ดีขึ้น	แผนพัฒนาหมู่บ้าน	อบต. ทรายขาว
๖	โครงการพัฒนาอาชีพและนวัตกรรมชุมชน	เพื่อให้ประชาชนมีรายได้เพิ่มมากขึ้น สามารถเข้าถึงแหล่งเงินทุนมากขึ้นในการประกอบอาชีพหลักและอาชีพเสริม	อบรมให้ความรู้ด้านอาชีพให้ประชาชนในพื้นที่ตำบลทรายขาวทั้ง ๑๗ หมู่บ้าน	๒๐,๐๐๐	๒๐,๐๐๐	๒๐,๐๐๐	๒๐,๐๐๐	๒๐,๐๐๐	ประชาชนมีรายได้เพิ่มมากขึ้นไม่น้อยกว่าร้อยละ ๑๐	ประชาชนมีความเป็นอยู่ที่ดีขึ้น มีรายได้เพิ่มมากขึ้น	แผนพัฒนาหมู่บ้าน	อบต. ทรายขาว

รายละเอียดโครงการพัฒนา  
ที่นำมาจากแผนพัฒนาหมู่บ้านและแผนพัฒนาชุมชน  
(พ.ศ.๒๕๖๖-๒๕๗๐)

(แบบ ผ.๐๒/๑)

องค์การบริหารส่วนตำบลทรายขาว อำเภอพาน จังหวัดเชียงราย

ก. ยุทธศาสตร์จังหวัด ยุทธศาสตร์ที่ ๑ การสร้างมูลค่าเพิ่มด้านการท่องเที่ยวเชิงวัฒนธรรม เชิงนิเวศ และเชิงสุขภาพ

ข. ยุทธศาสตร์การพัฒนาของ อบท. ในเขตจังหวัด ยุทธศาสตร์ที่ ๒ การพัฒนาด้านเศรษฐกิจและการท่องเที่ยว

ยุทธศาสตร์การพัฒนาของ อบต.ทรายขาว ยุทธศาสตร์ที่ ๒ การพัฒนาด้านเศรษฐกิจการท่องเที่ยว

ที่	โครงการ	วัตถุประสงค์	เป้าหมาย(ผลผลิตของโครงการ)	งบประมาณ					ตัวชี้วัด(KPI)	ผลที่คาดว่าจะได้รับ	ที่มาของโครงการ	หน่วยงานรับผิดชอบหลัก
				๒๕๖๖ (บาท)	๒๕๖๗ (บาท)	๒๕๖๘ (บาท)	๒๕๖๙ (บาท)	๒๕๗๐ (บาท)				
๗	โครงการพัฒนาแหล่งท่องเที่ยวอนุสาวรีย์พระญามังรายหลวง องค์การบริหารส่วนตำบลทรายขาว	สะดวกและปลอดภัยให้นักท่องเที่ยว บริเวณอนุสาวรีย์พระญามังรายหลวง	ติดตั้งระบบไฟฟ้าแสงสว่างแบบโซล่าเซลล์ จำนวน ๑๗๒ ต้น บริเวณลานอนุสาวรีย์พระญามังรายหลวง	๙,๙๐๐,๐๐๐	๙,๙๐๐,๐๐๐	๐	๐	๐	ประชาชน จำนวน ๑๗ หมู่บ้าน ได้รับผลประโยชน์	นักท่องเที่ยวได้รับแสงสว่างในการท่องเที่ยวในเวลากลางคืน	แผนพัฒนาหมู่บ้าน	อบต. ทรายขาว/ การไฟฟ้าส่วนภูมิภาค อำเภอพาน/ มหาวิทยาลัยราชภัฏวชิรเวศน์
๘	โครงการพัฒนาแหล่งท่องเที่ยวบริเวณอ่างเก็บน้ำหนองผา องค์การบริหารส่วนตำบลทรายขาว	เพื่ออำนวยความสะดวกและปลอดภัยให้นักท่องเที่ยว บริเวณอ่างเก็บน้ำหนองผา	ติดตั้งระบบไฟฟ้าแสงสว่างแบบโซล่าเซลล์ จำนวน ๑๗๒ ต้น บริเวณอ่างเก็บน้ำหนองผา	๙,๙๐๐,๐๐๐	๙,๙๐๐,๐๐๐	๐	๐	๐	ประชาชน ๑๗ หมู่บ้าน ได้รับผลประโยชน์	นักท่องเที่ยวได้รับแสงสว่างในการท่องเที่ยวในเวลากลางคืน	แผนพัฒนาหมู่บ้าน	อบต. ทรายขาว/ การไฟฟ้าส่วนภูมิภาค อำเภอพาน/ มหาวิทยาลัยราชภัฏวชิรเวศน์

รายละเอียดโครงการพัฒนา  
ที่นำมาจากแผนพัฒนาหมู่บ้านและแผนพัฒนาชุมชน  
(พ.ศ.๒๕๖๖-๒๕๗๐)

(แบบ ผ.๐๒/๑)

องค์การบริหารส่วนตำบลทรายขาว อำเภอพาน จังหวัดเชียงราย

ก. ยุทธศาสตร์จังหวัด ยุทธศาสตร์ที่ ๑ การสร้างมูลค่าเพิ่มด้านการท่องเที่ยวเชิงวัฒนธรรม เชิงนิเวศ และเชิงสุขภาพ

ข. ยุทธศาสตร์การพัฒนาของ อบท. ในเขตจังหวัด ยุทธศาสตร์ที่ ๒ การพัฒนาด้านเศรษฐกิจและการท่องเที่ยว

ยุทธศาสตร์การพัฒนาของ อบต.ทรายขาว ยุทธศาสตร์ที่ ๒ การพัฒนาด้านเศรษฐกิจการท่องเที่ยว

ที่	โครงการ	วัตถุประสงค์	เป้าหมาย(ผลผลิตของโครงการ)	งบประมาณ					ตัวชี้วัด(KPI)	ผลที่คาดว่าจะได้รับ	ที่มาของโครงการ	หน่วยงานรับผิดชอบหลัก
				๒๕๖๖ (บาท)	๒๕๖๗ (บาท)	๒๕๖๘ (บาท)	๒๕๖๙ (บาท)	๒๕๗๐ (บาท)				
๙	โครงการพัฒนาแหล่งท่องเที่ยวบริเวณอนุสาวรีย์พระญามังราย หลวง	เพื่ออำนวยความสะดวกแก่นักท่องเที่ยวบริเวณอนุสาวรีย์พระญามังราย หลวง	ก่อสร้างระบบประปาขนาดใหญ่ (แบบบาดาล) ชุดเจาะบ่อบาดาลขนาดเส้นผ่าศูนย์กลางไม่น้อยกว่า ๖ นิ้ว ความลึกไม่น้อยกว่า ๑๐๐ เมตร พร้อมถังเก็บน้ำคอนกรีตเสริมเหล็กขนาดใหญ่ ระบบกักเก็บน้ำ ระบบสูบน้ำ ระบบไฟฟ้า ระบบกรองน้ำ ฯลฯ	๔,๐๘๐,๐๐๐	๔,๐๘๐,๐๐๐	๐	๐	๐	ประชาชนจำนวน ๑๗ หมู่บ้าน ได้รับผลประโยชน์	มีระบบประปาใช้ในบริเวณอนุสาวรีย์พระญามังราย หลวง เพื่ออำนวยความสะดวกแก่นักท่องเที่ยว	แผนพัฒนาหมู่บ้าน	อบต. ทรายขาว/ อบจ. เชียงราย/ กรมทรัพยากรน้ำ
๑๐	โครงการพัฒนาแหล่งท่องเที่ยวบริเวณอ่างเก็บน้ำห้วยหลวง องค์การบริหารส่วนตำบลทรายขาว	เพื่ออำนวยความสะดวกและปลอดภัยให้แก่นักท่องเที่ยวบริเวณอ่างเก็บน้ำห้วยหลวง	ติดตั้งระบบไฟฟ้าแสงสว่างแบบโซลาร์เซลล์ จำนวน ๑๓๒ ต้น บริเวณอ่างเก็บน้ำห้วยหลวง	๙,๙๐๐,๐๐๐	๙,๙๐๐,๐๐๐	๐	๐	๐	ประชาชน ๑๗ หมู่บ้าน ได้รับผลประโยชน์	นักท่องเที่ยวได้รับแสงสว่างในการท่องเที่ยวในเวลาากลางคืน	แผนพัฒนาหมู่บ้าน	อบต. ทรายขาว/ การไฟฟ้าส่วนภูมิภาค อำเภอพาน/ มหาวิทยาลัยราชภัฏวชิราวุธวิทยาลัย

รายละเอียดโครงการพัฒนา  
ที่นำมาจากแผนพัฒนาหมู่บ้านและแผนพัฒนาชุมชน  
(พ.ศ.๒๕๖๖-๒๕๗๐)

(แบบ ผ.๐๒/๑)

องค์การบริหารส่วนตำบลทรายขาว อำเภอพาน จังหวัดเชียงราย

ก. ยุทธศาสตร์จังหวัด ยุทธศาสตร์ที่ ๑ การสร้างมูลค่าเพิ่มด้านการท่องเที่ยวเชิงวัฒนธรรม เชิงนิเวศ และเชิงสุขภาพ

ข. ยุทธศาสตร์การพัฒนาของ อบท. ในเขตจังหวัด ยุทธศาสตร์ที่ ๒ การพัฒนาด้านเศรษฐกิจและการท่องเที่ยว

ยุทธศาสตร์การพัฒนาของ อบต.ทรายขาว ยุทธศาสตร์ที่ ๒ การพัฒนาด้านเศรษฐกิจการท่องเที่ยว

ที่	โครงการ	วัตถุประสงค์	เป้าหมาย(ผลผลิตของโครงการ)	งบประมาณ					ตัวชี้วัด(KPI)	ผลที่คาดว่าจะได้รับ	ที่มาของโครงการ	หน่วยงานรับผิดชอบหลัก
				๒๕๖๖ (บาท)	๒๕๖๗ (บาท)	๒๕๖๘ (บาท)	๒๕๖๙ (บาท)	๒๕๗๐ (บาท)				
๑๑	ปรับปรุงลานอนุสาวรีย์ พระญามังรายหลวง	ปรับปรุงภูมิทัศน์ ลานอนุสาวรีย์ ลานพระญามัง รายหลวง ให้เป็น แหล่งท่องเที่ยว ตำบลทรายขาว	จัดทำแทนวางรูปหล่อ พระญามังรายหลวง ปรับภูมิทัศน์พื้นที่ให้ สวยงาม ตามแบบแปลน อบต.ทรายขาว และ อบจ.เชียงราย	๕,๐๐๐,๐๐๐	๕,๐๐๐,๐๐๐	๕,๐๐๐,๐๐๐	๐	๐	ประชาชน จำนวน ๑๗ หมู่บ้าน ได้รับ ผลประโยชน์	ให้ประชาชนใน พื้นที่ตำบล ทรายขาวได้มี แหล่งจำหน่าย สินค้า สร้าง รายได้ชุมชน	แผนพัฒนา หมู่บ้าน	อบต. ทรายขาว/ อบจ.เชียงราย
	รวม ๑๑ โครงการ			๔๐,๒๐๐,๐๐๐	๔๐,๒๐๐,๐๐๐	๖,๔๒๐,๐๐๐	๑,๔๒๐,๐๐๐	๑,๔๒๐,๐๐๐				

รายละเอียดโครงการพัฒนา  
ที่นำมาจากแผนพัฒนาหมู่บ้านและแผนพัฒนาชุมชน  
(พ.ศ.๒๕๖๖-๒๕๗๐)

(แบบ ผ.๐๒/๑)

องค์การบริหารส่วนตำบลทรายขาว อำเภอพาน จังหวัดเชียงราย

ก. ยุทธศาสตร์จังหวัด ยุทธศาสตร์ที่ ๒ การส่งเสริมการผลิตและพัฒนานวัตกรรมสินค้าเกษตรคุณภาพมาตรฐานสากลและเป็นมิตรกับสิ่งแวดล้อม

ข. ยุทธศาสตร์การพัฒนาของ อปท. ในเขตจังหวัด ยุทธศาสตร์ที่ ๓ การพัฒนาการศึกษาและการสาธารณสุข

ยุทธศาสตร์การพัฒนาของ อบต.ทรายขาว ยุทธศาสตร์ที่ ๓ การพัฒนาด้านทรัพยากร ธรรมชาติและสิ่งแวดล้อม

ที่	โครงการ	วัตถุประสงค์	เป้าหมาย(ผลผลิตของโครงการ)	งบประมาณ					ตัวชี้วัด(KPI)	ผลที่คาดว่าจะได้รับ	ที่มาของโครงการ	หน่วยงานรับผิดชอบหลัก
				๒๕๖๖ (บาท)	๒๕๖๗ (บาท)	๒๕๖๘ (บาท)	๒๕๖๙ (บาท)	๒๕๗๐ (บาท)				
๑	กำจัดวัชพืช ลำห้วยโป่งถึงอ่างเก็บน้ำหนองผา บ้านสันตันม่วง หมู่ที่ ๑๐	เพื่อเป็นการเปิดทางน้ำให้ไหลดีขึ้น	กำจัดวัชพืชลำห้วยโป่งถึงอ่างเก็บน้ำหนองผา ระยะทางยาว ๒,๕๐๐ เมตร	๐	๓๐๐,๐๐๐	๐	๐	๐	๕๔๗ ครั้ง/เดือน	น้ำไหลสะดวกมากขึ้น	แผนพัฒนาหมู่บ้าน	อบต. ทรายขาว
๒	ขุดลอกลำเหมือง สนามกอล์ฟ บ้านสันทราย หมู่ที่ ๑	เพื่อไม่ให้ลำห้วยตื้นเขินและสามารถกักเก็บน้ำใช้เพื่อการเกษตร	ขุดลอกลำเหมืองสนามกอล์ฟ ขนาด กว้าง ๖ เมตร ตามแบบแปลน อบต.ทรายขาว	๐	๓๐๐,๐๐๐	๐	๐	๐	ประชากร ๘๐ หลังคาได้รับผลประโยชน์	แก้ไขปัญหาการตื้นเขิน เกษตรมีน้ำเพื่อการเกษตรเพิ่มมากขึ้น	แผนพัฒนาหมู่บ้าน	อบต. ทรายขาว
๓	ก่อสร้างธนาคารน้ำใต้ดิน	เพื่อเป็นแหล่งกักเก็บน้ำและสร้างความชุ่มชื้นในพื้นที่	จัดทำธนาคารน้ำใต้ดินระบบเปิด หรือ ระบบปิด ตามแบบแปลน อบต.ทรายขาว	๕๐๐,๐๐๐	๕๐๐,๐๐๐	๕๐๐,๐๐๐	๕๐๐,๐๐๐	๕๐๐,๐๐๐	ประชาชน ๑๗ หมู่บ้าน ได้รับผลประโยชน์	มีแหล่งกักเก็บน้ำไว้ใต้ดิน สร้างความชุ่มชื้นในพื้นที่	แผนพัฒนาหมู่บ้าน	อบต. ทรายขาว
๔	ขุดลอกลำเหมืองห้วยข่าแกง บ้านหนองผักจิก หมู่ที่ ๔	เพื่อไม่ให้ลำห้วยตื้นเขินและสามารถกักเก็บน้ำใช้เพื่อการเกษตร	ขุดลอกลำเหมืองห้วยข่าแกง ตามแบบแปลน อบต.ทรายขาว	๐	๓๐๐,๐๐๐	๐	๐	๐	๓๙๗ ครั้ง/เดือน	แก้ไขปัญหาการตื้นเขิน เกษตรมีน้ำเพื่อการเกษตรเพิ่มมากขึ้น	แผนพัฒนาหมู่บ้าน	อบต. ทรายขาว

รายละเอียดโครงการพัฒนา

(แบบ ผ.๐๒/๑)

ที่นำมาจากแผนพัฒนาหมู่บ้านและแผนพัฒนาชุมชน

(พ.ศ.๒๕๖๖-๒๕๗๐)

องค์การบริหารส่วนตำบลทรายขาว อำเภอกงหรา จังหวัดพัทลุง

ก. ยุทธศาสตร์จังหวัด ยุทธศาสตร์ที่ ๒ การส่งเสริมการผลิตและพัฒนานวัตกรรมสินค้าเกษตรคุณภาพมาตรฐานสากลและเป็นมิตรกับสิ่งแวดล้อม

ข. ยุทธศาสตร์การพัฒนาของ อปท. ในเขตจังหวัด ยุทธศาสตร์ที่ ๓ การพัฒนาการศึกษาและการสาธารณสุข

ยุทธศาสตร์การพัฒนาของ อบต.ทรายขาว ยุทธศาสตร์ที่ ๓ การพัฒนาด้านทรัพยากร ธรรมชาติและสิ่งแวดล้อม

ที่	โครงการ	วัตถุประสงค์	เป้าหมาย(ผลผลิตของโครงการ)	งบประมาณ					ตัวชี้วัด(KPI)	ผลที่คาดว่าจะได้รับ	ที่มาของโครงการ	หน่วยงานรับผิดชอบหลัก
				๒๕๖๖ (บาท)	๒๕๖๗ (บาท)	๒๕๖๘ (บาท)	๒๕๖๙ (บาท)	๒๕๗๐ (บาท)				
๕	ก่อสร้างฝายกักเก็บน้ำบ้านห้วยทรายขาว หมู่ที่ ๕	เพื่อใช้ในการเกษตรกรรมในพื้นที่	ก่อสร้างฝายกักเก็บน้ำตามแบบแปลน อบต.ทรายขาว	๓๐๐,๐๐๐	๐	๓๐๐,๐๐๐	๐	๐	ประชากร ๒๐ครัวเรือน	มีแหล่งกักเก็บน้ำทางธรรมชาติสร้างความชุ่มชื้นในพื้นที่	แผนพัฒนาหมู่บ้าน	อบต.ทรายขาว
๖	ซ่อมแซมฝายร่องป่าแซมบ้านห้วยทรายขาว หมู่ที่ ๕	เพื่อให้สามารถกักเก็บน้ำได้ตามปกติ	ซ่อมแซมฝายร่องป่าแซมตามแบบแปลน อบต.ทรายขาว	๐	๐	๑๐๐,๐๐๐	๐	๐	ประชากร ๑๐๐คน	ประชาชนมีน้ำใช้ในการเกษตรอย่างเพียงพอ	แผนพัฒนาหมู่บ้าน	อบต.ทรายขาว
๗	ขุดลอกลำเหมืองสันป่าเยและลำเหมืองนายจวนบ้านท่าฮ่อม หมู่ ๖	เพื่อไม่ให้ลำห้วยตื้นเขินและสามารถกักเก็บน้ำใช้เพื่อการเกษตร	ขุดลอกลำเหมืองสันป่าเยและลำเหมืองนายจวน ขนาดกว้าง ๒ เมตร ยาว ๒,๘๐๐ เมตร	๐	๐	๓๐๐,๐๐๐	๐	๐	ประชากร ๑๐๐ครัวเรือน	แก้ไขปัญหาการตื้นเขิน เกษตรมีน้ำเพื่อการเกษตรเพิ่มมากขึ้น	แผนพัฒนาหมู่บ้าน	อบต.ทรายขาว
๘	ขุดลอกคลองส่งน้ำ หนองบอน - หนองปลิง บ้านหนองตุ่ม หมู่ ๗	เพื่อไม่ให้ลำห้วยตื้นเขินและสามารถกักเก็บน้ำใช้เพื่อการเกษตร	ขุดลอกคลองส่งน้ำหนองบอน - หนองปลิง ระยะทางยาว ๒,๐๐๐ เมตร	๐	๐	๓๐๐,๐๐๐	๐	๐	ประชากร ๓หมู่บ้าน ได้รับประโยชน์	แก้ไขปัญหาการตื้นเขิน เกษตรมีน้ำเพื่อการเกษตรเพิ่มมากขึ้น	แผนพัฒนาหมู่บ้าน	อบต.ทรายขาว

รายละเอียดโครงการพัฒนา  
ที่นำมาจากแผนพัฒนาหมู่บ้านและแผนพัฒนาชุมชน  
(พ.ศ.๒๕๖๖-๒๕๗๐)

(แบบ ผ.๐๒/๑)

องค์การบริหารส่วนตำบลทรายขาว อำเภอกงหรา จังหวัดสุราษฎร์ธานี

ก. ยุทธศาสตร์จังหวัด ยุทธศาสตร์ที่ ๒ การส่งเสริมการผลิตและพัฒนานวัตกรรมสินค้าเกษตรคุณภาพมาตรฐานสากลและเป็นมิตรกับสิ่งแวดล้อม

ข. ยุทธศาสตร์การพัฒนาของ อปท. ในเขตจังหวัด ยุทธศาสตร์ที่ ๓ การพัฒนาการศึกษาและการสาธารณสุข

ยุทธศาสตร์การพัฒนาของ อบต.ทรายขาว ยุทธศาสตร์ที่ ๓ การพัฒนาด้านทรัพยากร ธรรมชาติและสิ่งแวดล้อม

ที่	โครงการ	วัตถุประสงค์	เป้าหมาย(ผลผลิตของโครงการ)	งบประมาณ					ตัวชี้วัด(KPI)	ผลที่คาดว่าจะได้รับ	ที่มาของโครงการ	หน่วยงานรับผิดชอบหลัก
				๒๕๖๖ (บาท)	๒๕๖๗ (บาท)	๒๕๖๘ (บาท)	๒๕๖๙ (บาท)	๒๕๗๐ (บาท)				
๙	ขุดลอกลำเหมืองร่องธาร บ้านหนองตุ่ม หมู่ ๗	เพื่อไม่ให้ลำห้วยตื้นเขินและสามารถกักเก็บน้ำใช้เพื่อการเกษตร	ขุดลอกลำเหมืองร่องธาร ระยะทางยาว ๒,๐๐๐ เมตร	๐	๐	๓๐๐,๐๐๐	๐	๐	ประชากร ๓ หมู่บ้าน ได้รับประโยชน์	แก้ไขปัญหาการตื้นเขิน เกษตรมีน้ำเพื่อการเกษตรเพิ่มมากขึ้น	แผนพัฒนาหมู่บ้าน	อบต. ทรายขาว
๑๐	ขุดลอกคลองส่งน้ำ หนองไคร้ - หนองปลิง บ้านหนองตุ่ม หมู่ที่ ๗	เพื่อไม่ให้ลำห้วยตื้นเขินและสามารถกักเก็บน้ำใช้สำหรับประปาหมู่บ้าน	ขุดลอกคลองส่งน้ำ หนองไคร้ - หนองปลิง ความยาว ๒,๐๐๐ เมตร	๐	๐	๐	๓๐๐,๐๐๐	๐	ประชาชน ๒๔๙ หลังคา	แก้ไขปัญหาการตื้นเขิน เกษตรมีน้ำเพื่อการเกษตรเพิ่มมากขึ้น	แผนพัฒนาหมู่บ้าน	อบต. ทรายขาว
๑๑	ก่อสร้างฝายห้วยฮ่อม บ้านสันตมวง หมู่ที่ ๑๐	เพื่อให้มีพื้นที่กักเก็บน้ำทางธรรมชาติ สร้างความชุ่มชื้นในพื้นที่	ก่อสร้างฝายห้วยฮ่อม ขนาดกว้าง ๖ เมตร จำนวน ๒ จุด ตามแบบแปลน อบต. ทรายขาว	๐	๖๐๐,๐๐๐	๐	๐	๐	ประชาชน จำนวน ๕๐ หลังคา	มีแหล่งกักเก็บน้ำทางธรรมชาติ สร้างความชุ่มชื้นในพื้นที่	แผนพัฒนาหมู่บ้าน	อบต. ทรายขาว
๑๒	ขุดลอกหนองหลงเพื่อการผลิตน้ำประปาบ้านร่องธาร หมู่ ๑๑	เพื่อให้มีปริมาณน้ำเพิ่มมากขึ้นสำหรับผลิตน้ำประปาหมู่บ้าน	ขุดลอกหนองหลงเพื่อการผลิตน้ำประปาตามแบบแปลน อบต. ทรายขาว	๕๐,๐๐๐	๐	๐	๐	๐		แก้ไขปัญหาการตื้นเขิน เกษตรมีน้ำเพื่อการเกษตรเพิ่มมากขึ้น	แผนพัฒนาหมู่บ้าน	อบต. ทรายขาว

รายละเอียดโครงการพัฒนา  
ที่นำมาจากแผนพัฒนาหมู่บ้านและแผนพัฒนาชุมชน  
(พ.ศ.๒๕๖๖-๒๕๗๐)

(แบบ ผ.๐๒/๑)

องค์การบริหารส่วนตำบลทรายขาว อำเภอพาน จังหวัดเชียงราย

ก. ยุทธศาสตร์จังหวัด ยุทธศาสตร์ที่ ๒ การส่งเสริมการผลิตและพัฒนานวัตกรรมสินค้าเกษตรคุณภาพมาตรฐานสากลและเป็นมิตรกับสิ่งแวดล้อม

ข. ยุทธศาสตร์การพัฒนาของ อปท. ในเขตจังหวัด ยุทธศาสตร์ที่ ๓ การพัฒนาการศึกษาและการสาธารณสุข

ยุทธศาสตร์การพัฒนาของ อบต.ทรายขาว ยุทธศาสตร์ที่ ๓ การพัฒนาด้านทรัพยากร ธรรมชาติและสิ่งแวดล้อม

ที่	โครงการ	วัตถุประสงค์	เป้าหมาย(ผลผลิตของโครงการ)	งบประมาณ					ตัวชี้วัด(KPI)	ผลที่คาดว่าจะได้รับ	ที่มาของโครงการ	หน่วยงานรับผิดชอบหลัก
				๒๕๖๖ (บาท)	๒๕๖๗ (บาท)	๒๕๖๘ (บาท)	๒๕๖๙ (บาท)	๒๕๗๐ (บาท)				
๑๓	ขุดลอกลำเหมืองข้าง บ้าน ร่องธาร หมู่ที่ ๑๑	เพื่อไม่ให้ลำห้วยตื้นเขิน และสามารถกักเก็บน้ำ ใช้เพื่อการเกษตร	ขุดลอกลำเหมือง ข้าง รพต. บ้านร่องธาร ระยะทางยาว ๓๕๐ เมตร	๐	๐	๐	๕๐,๐๐๐	๐	เกษตรกรและ ชาวนา	แก้ไขปัญหาการตื้นเขิน เกษตรมีน้ำ เพื่อการเกษตรเพิ่มมากขึ้น	แผนพัฒนา หมู่บ้าน	อบต. ทรายขาว
๑๔	ก่อสร้างฝายห้วยโป่ง หมู่ ๑๐ บ้านสันต้นม่วง	เพื่อให้มีพื้นที่กักเก็บน้ำ ทางธรรมชาติ สร้าง ความชุ่มชื้นในพื้นที่	ก่อสร้างฝายห้วยโป่ง จำนวน ๑ แห่ง ตาม แบบแปลน อบต. ทรายขาว	๓๐๐,๐๐๐	๐	๐	๐	๐	ประชาชน จำนวน ๕๔๗ ครัวเรือน	มีแหล่งกักเก็บน้ำ ทางธรรมชาติ สร้างความชุ่มชื้น ในพื้นที่	แผนพัฒนา หมู่บ้าน	อบต. ทรายขาว
๑๕	ขุดลอกลำเหมืองน้อย หมู่ ๑๒ บ้านโป่งแดงใหม่	เพื่อไม่ให้ลำห้วยตื้นเขิน และสามารถกักเก็บน้ำ ใช้เพื่อการเกษตร	ขุดลอกลำเหมืองน้อย ระยะทางยาว ๓๕๐ เมตร	๕๐,๐๐๐	๐	๐	๐	๐	ประชาชนใน ชุมชน ๓๐ ครัวเรือน	แก้ไขปัญหาการตื้นเขิน เกษตรมีน้ำ เพื่อการเกษตรเพิ่มมากขึ้น	แผนพัฒนา หมู่บ้าน	อบต. ทรายขาว
๑๖	ปรับปรุงฝายชะลอน้ำห้วย ร่องคู บ้านทรายทอง หมู่ที่ ๑๕	เพื่อให้มีพื้นที่กักเก็บน้ำ ทางธรรมชาติ สร้าง ความชุ่มชื้นในพื้นที่	ปรับปรุงฝายชะลอน้ำ ลำห้วยร่องคู ตามแบบ แปลน อบต.ทรายขาว จำนวน ๑ แห่ง	๐	๐	๓๐๐,๐๐๐	๐	๐	ประชาชน จำนวน ๒๖๐ ครัวเรือน	มีแหล่งกักเก็บน้ำ ทางธรรมชาติ สร้างความชุ่มชื้น ในพื้นที่	แผนพัฒนา หมู่บ้าน	อบต. ทรายขาว

รายละเอียดโครงการพัฒนา

(แบบ ผ.๐๒/๑)

ที่นำมาจากแผนพัฒนาหมู่บ้านและแผนพัฒนาชุมชน

(พ.ศ.๒๕๖๖-๒๕๗๐)

องค์การบริหารส่วนตำบลทรายขาว อำเภอพาน จังหวัดเชียงราย

ก. ยุทธศาสตร์จังหวัด ยุทธศาสตร์ที่ ๒ การส่งเสริมการผลิตและพัฒนานวัตกรรมสินค้าเกษตรคุณภาพมาตรฐานสากลและเป็นมิตรกับสิ่งแวดล้อม

ข. ยุทธศาสตร์การพัฒนาของ อปท. ในเขตจังหวัด ยุทธศาสตร์ที่ ๓ การพัฒนาการศึกษาและการสาธารณสุข

ยุทธศาสตร์การพัฒนาของ อบต.ทรายขาว ยุทธศาสตร์ที่ ๓ การพัฒนาด้านทรัพยากร ธรรมชาติและสิ่งแวดล้อม

ที่	โครงการ	วัตถุประสงค์	เป้าหมาย(ผลผลิตของโครงการ)	งบประมาณ					ตัวชี้วัด(KPI)	ผลที่คาดว่าจะได้รับ	ที่มาของโครงการ	หน่วยงานรับผิดชอบหลัก
				๒๕๖๖ (บาท)	๒๕๖๗ (บาท)	๒๕๖๘ (บาท)	๒๕๖๙ (บาท)	๒๕๗๐ (บาท)				
๑๗	ปรับปรุงซ่อมแซมฝายกักเก็บน้ำเพื่อการเกษตร บ้านทรายทอง หมู่ ๑๕	เพื่อระบายน้ำป้องกันน้ำท่วม	ปรับปรุงซ่อมแซมฝายกักเก็บน้ำเพื่อการเกษตร ตามแบบแปลน อบต.ทรายขาว	๐	๐	๓๐๐,๐๐๐	๐	๐	ประชาชนจำนวน ๒๖๐ครัวเรือน	ประชาชนมีน้ำเพียงพอต่อการอุปโภค บริโภค	แผนพัฒนาหมู่บ้าน	อบต.ทรายขาว
๑๘	ก่อสร้างฝายทุ่งหลวง หมู่ ๑๕ บ้านทรายทอง	เพื่อให้มีพื้นที่กักเก็บน้ำทางธรรมชาติ สร้างความชุ่มชื้นในพื้นที่	ก่อสร้างฝายกักเก็บน้ำจำนวน ๑ แห่ง ตามแบบแปลน อบต.ทรายขาว	๐	๐	๐	๓๐๐,๐๐๐	๐	ประชาชนจำนวน ๒๖๐ครัวเรือน	มีแหล่งกักเก็บน้ำทางธรรมชาติ สร้างความชุ่มชื้นในพื้นที่	แผนพัฒนาหมู่บ้าน	อบต.ทรายขาว
๑๙	ขุดลอกลำเหมืองหนองสละบ้านโป่งหวี หมู่ที่ ๑๖	เพื่อไม่ให้ลำห้วยตื้นเขินและสามารถกักเก็บน้ำใช้เพื่อการเกษตร	ขุดลอกลำเหมืองหนองสละ ระยะทางยาว ๑,๕๐๐ เมตร	๐	๐	๓๐๐,๐๐๐	๐	๐	ประชาชนจำนวน ๑๐๖ครัวเรือน	แก้ไขปัญหาการตื้นเขิน เกษตรมีน้ำเพื่อการเกษตรเพิ่มมากขึ้น	แผนพัฒนาหมู่บ้าน	อบต.ทรายขาว
๒๐	ขุดลอกลำเหมืองห้วยป่ายางบ้านโป่งหวี หมู่ที่ ๑๖	เพื่อไม่ให้ลำห้วยตื้นเขินและสามารถกักเก็บน้ำใช้เพื่อการเกษตร	ขุดลอกลำเหมืองห้วยป่ายาง ระยะทาง ยาว ๒,๐๐๐ เมตร	๐	๐	๐	๐	๓๐๐,๐๐๐	ประชาชนจำนวน ๒๖๐ครัวเรือน	แก้ไขปัญหาการตื้นเขิน เกษตรมีน้ำเพื่อการเกษตรเพิ่มมากขึ้น	แผนพัฒนาหมู่บ้าน	อบต.ทรายขาว

รายละเอียดโครงการพัฒนา  
ที่นำมาจากแผนพัฒนาหมู่บ้านและแผนพัฒนาชุมชน  
(พ.ศ.๒๕๖๖-๒๕๗๐)

(แบบ ผ.๐๒/๑)

องค์การบริหารส่วนตำบลทรายขาว อำเภอพาน จังหวัดเชียงราย

ก. ยุทธศาสตร์จังหวัด ยุทธศาสตร์ที่ ๒ การส่งเสริมการผลิตและพัฒนานวัตกรรมสินค้าเกษตรคุณภาพมาตรฐานสากลและเป็นมิตรกับสิ่งแวดล้อม

ข. ยุทธศาสตร์การพัฒนาของ อปท. ในเขตจังหวัด ยุทธศาสตร์ที่ ๓ การพัฒนาการศึกษาและการสาธารณสุข

ยุทธศาสตร์การพัฒนาของ อบต.ทรายขาว ยุทธศาสตร์ที่ ๓ การพัฒนาด้านทรัพยากร ธรรมชาติและสิ่งแวดล้อม

ที่	โครงการ	วัตถุประสงค์	เป้าหมาย(ผลผลิตของโครงการ)	งบประมาณ					ตัวชี้วัด(KPI)	ผลที่คาดว่าจะได้รับ	ที่มาของโครงการ	หน่วยงานรับผิดชอบหลัก
				๒๕๖๖ (บาท)	๒๕๖๗ (บาท)	๒๕๖๘ (บาท)	๒๕๖๙ (บาท)	๒๕๗๐ (บาท)				
๒๑	ขุดลอกลำน้ำร่องธาร บ้านดงลาน หมู่ที่ ๑๗	เพื่อไม่ให้ลำห้วยต้นเขินและสามารถกักเก็บน้ำใช้เพื่อการเกษตร	ขุดลอกลำน้ำร่องธาร ระยะทาง ยาว ๒,๐๐๐ เมตร	๐	๐	๐	๓๐๐,๐๐๐	๐	ประชาชน จำนวน ๗๐ครัวเรือน	แก้ไขปัญหาการต้นเขิน เกษตรมีน้ำเพื่อการเกษตรเพิ่มมากขึ้น	แผนพัฒนาหมู่บ้าน	อบต. ทรายขาว
	รวม ๒๑ โครงการ			๑,๒๐๐,๐๐๐	๒,๐๐๐,๐๐๐	๒,๗๐๐,๐๐๐	๑,๔๕๐,๐๐๐	๘๐๐,๐๐๐				

รายละเอียดโครงการพัฒนา

(แบบ ผ.๐๒/๒)

แผนพัฒนาท้องถิ่น (พ.ศ. ๒๕๖๖ - ๒๕๗๐)

สำหรับโครงการที่เกี่วข้องกับขององค์การปกครองส่วนท้องถิ่นที่ใช้สำหรับการประสานแผนพัฒนาท้องถิ่น

องค์การบริหารส่วนตำบลทรายขาว อำเภอพาน จังหวัดเชียงราย

ก. ยุทธศาสตร์จังหวัด ยุทธศาสตร์ที่ ๑ การสร้างมูลค่าเพิ่มด้านการท่องเที่ยวเชิงวัฒนธรรม เชิงนิเวศ และเชิงสุขภาพ

ข. ยุทธศาสตร์การพัฒนาของ อบท. ในเขตจังหวัด ยุทธศาสตร์ที่ ๒ การพัฒนาด้านเศรษฐกิจและการท่องเที่ยว

ยุทธศาสตร์การพัฒนาของ อบต.ทรายขาว ยุทธศาสตร์ที่ ๒ การพัฒนาด้านเศรษฐกิจการท่องเที่ยว

แผนงานการศาสนา วัฒนธรรมและนันทนาการ

งานวิชาการวางแผนและส่งเสริมการท่องเที่ยว

ที่	โครงการ	วัตถุประสงค์	เป้าหมาย(ผลผลิตของโครงการ)	งบประมาณ					ตัวชี้วัด(KPI)	ผลที่คาดว่าจะได้รับ	หน่วยงานรับผิดชอบหลัก
				๒๕๖๖ (บาท)	๒๕๖๗ (บาท)	๒๕๖๘ (บาท)	๒๕๖๙ (บาท)	๒๕๗๐ (บาท)			
๑	โครงการพัฒนาแหล่งท่องเที่ยวอนุสาวรีย์พระญามังรายหลวง องค์การบริหารส่วนตำบลทรายขาว	สะดวกและปลอดภัย ให้แก่นักท่องเที่ยว บริเวณอนุสาวรีย์พระญามังรายหลวง	ติดตั้งระบบไฟฟ้าแสงสว่างแบบโซล่าเซลล์ จำนวน ๑๗๒ ต้น บริเวณลานอนุสาวรีย์พระญามังรายหลวง	๙,๙๐๐,๐๐๐	๙,๙๐๐,๐๐๐	๐	๐	๐	ประชาชน จำนวน ๑๗ หมู่บ้าน ได้รับผลประโยชน์	นักท่องเที่ยวได้รับแสงสว่างในการท่องเที่ยวในเวลากลางคืน	อบต. ทรายขาว/ การไฟฟ้าส่วนภูมิภาคอำเภอพาน/มหาวิทยาลัยราช มงคลฯ
๒	โครงการพัฒนาแหล่งท่องเที่ยวบริเวณอ่างเก็บน้ำหนองผา องค์การบริหารส่วนตำบลทรายขาว	เพื่ออำนวยความสะดวกและปลอดภัย ให้แก่นักท่องเที่ยว บริเวณอ่างเก็บน้ำหนองผา	ติดตั้งระบบไฟฟ้าแสงสว่างแบบโซล่าเซลล์ จำนวน ๑๗๒ ต้น บริเวณอ่างเก็บน้ำหนองผา	๙,๙๐๐,๐๐๐	๙,๙๐๐,๐๐๐	๐	๐	๐	ประชาชน ๑๗ หมู่บ้าน ได้รับผลประโยชน์	นักท่องเที่ยวได้รับแสงสว่างในการท่องเที่ยวในเวลากลางคืน	อบต. ทรายขาว/ การไฟฟ้าส่วนภูมิภาคอำเภอพาน/มหาวิทยาลัยราช มงคลฯ

รายละเอียดโครงการพัฒนา

(แบบ ผ.๐๒/๒)

แผนพัฒนาท้องถิ่น (พ.ศ. ๒๕๖๖ - ๒๕๗๐)

สำหรับโครงการที่เกี่วข้องกับองค์การปกครองส่วนท้องถิ่นที่ใช้สำหรับการประสานแผนพัฒนาท้องถิ่น

องค์การบริหารส่วนตำบลทรายขาว อำเภอพาน จังหวัดเชียงราย

ก. ยุทธศาสตร์จังหวัด ยุทธศาสตร์ที่ ๑ การสร้างมูลค่าเพิ่มด้านการท่องเที่ยวเชิงวัฒนธรรม เชิงนิเวศ และเชิงสุขภาพ

ข. ยุทธศาสตร์การพัฒนาของ อปท. ในเขตจังหวัด ยุทธศาสตร์ที่ ๒ การพัฒนาด้านเศรษฐกิจและการท่องเที่ยว

ยุทธศาสตร์การพัฒนาของ อบต.ทรายขาว ยุทธศาสตร์ที่ ๒ การพัฒนาด้านเศรษฐกิจการท่องเที่ยว

แผนงานการศาสนา วัฒนธรรมและนันทนาการ

งานวิชาการวางแผนและส่งเสริมการท่องเที่ยว

ที่	โครงการ	วัตถุประสงค์	เป้าหมาย(ผลผลิตของโครงการ)	งบประมาณ					ตัวชี้วัด(KPI)	ผลที่คาดว่าจะได้รับ	หน่วยงานรับผิดชอบหลัก
				๒๕๖๖ (บาท)	๒๕๖๗ (บาท)	๒๕๖๘ (บาท)	๒๕๖๙ (บาท)	๒๕๗๐ (บาท)			
๓	โครงการพัฒนาแหล่งท่องเที่ยวบริเวณอนุสาวรีย์พระญามังรายหลวง	เพื่ออำนวยความสะดวกแก่นักท่องเที่ยวบริเวณอนุสาวรีย์พระญามังรายหลวง	ก่อสร้างระบบประปาขนาดใหญ่ (แบบบาดาล) ขุดเจาะบ่อบาดาลขนาดเส้นผ่าศูนย์กลางไม่น้อยกว่า ๖ นิ้ว ความลึกไม่น้อยกว่า ๑๐๐ เมตร พร้อมถังเก็บน้ำคอนกรีตเสริมเหล็กขนาดใหญ่ ระบบกักเก็บน้ำ ระบบสูบน้ำ ระบบไฟฟ้า ระบบกรองน้ำ ฯลฯ	๔,๐๘๐,๐๐๐	๔,๐๘๐,๐๐๐	๐	๐	๐	ประชาชนจำนวน ๑๗ หมู่บ้าน ได้รับผลประโยชน์	มีระบบประปาใช้ในบริเวณอนุสาวรีย์พระญามังรายหลวง เพื่ออำนวยความสะดวกแก่นักท่องเที่ยว	อบต.ทรายขาว/อบจ.เชียงราย/กรมทรัพยากรน้ำ

รายละเอียดโครงการพัฒนา

(แบบ ผ.๐๒/๒)

แผนพัฒนาท้องถิ่น (พ.ศ. ๒๕๖๖ - ๒๕๗๐)

สำหรับโครงการที่เกี่วข้องกับองค์การปกครองส่วนท้องถิ่นที่ใช้สำหรับการประสานแผนพัฒนาท้องถิ่น

องค์การบริหารส่วนตำบลทรายขาว อำเภอพาน จังหวัดเชียงราย

ก. ยุทธศาสตร์จังหวัด ยุทธศาสตร์ที่ ๑ การสร้างมูลค่าเพิ่มด้านการท่องเที่ยวเชิงวัฒนธรรม เชิงนิเวศ และเชิงสุขภาพ

ข. ยุทธศาสตร์การพัฒนาของ อปท. ในเขตจังหวัด ยุทธศาสตร์ที่ ๒ การพัฒนาด้านเศรษฐกิจและการท่องเที่ยว

ยุทธศาสตร์การพัฒนาของ อบต.ทรายขาว ยุทธศาสตร์ที่ ๒ การพัฒนาด้านเศรษฐกิจการท่องเที่ยว

แผนงานการศาสนา วัฒนธรรมและนันทนาการ

งานวิชาการวางแผนและส่งเสริมการท่องเที่ยว

ที่	โครงการ	วัตถุประสงค์	เป้าหมาย(ผลผลิตของโครงการ)	งบประมาณ					ตัวชี้วัด(KPI)	ผลที่คาดว่าจะได้รับ	หน่วยงานรับผิดชอบหลัก
				๒๕๖๖ (บาท)	๒๕๖๗ (บาท)	๒๕๖๘ (บาท)	๒๕๖๙ (บาท)	๒๕๗๐ (บาท)			
๔	โครงการพัฒนาแหล่งท่องเที่ยวบริเวณอ่างเก็บน้ำห้วยหลวง องค์การบริหารส่วนตำบลทรายขาว	เพื่ออำนวยความสะดวกและปลอดภัยให้นักท่องเที่ยวบริเวณอ่างเก็บน้ำห้วยหลวง	ติดตั้งระบบไฟฟ้าแสงสว่างแบบโซล่าเซลล์ จำนวน ๑๗๒ ต้น บริเวณอ่างเก็บน้ำห้วยหลวง	๙,๙๐๐,๐๐๐	๙,๙๐๐,๐๐๐	๐	๐	๐	ประชาชน ๑๗ หมู่บ้าน ได้รับผลประโยชน์	นักท่องเที่ยวได้รับแสงสว่างในการท่องเที่ยวในเวลากลางคืน	อบต. ทรายขาว/ การไฟฟ้าส่วนภูมิภาคอำเภอพาน/มหาวิทยาลัยราช มงคลฯ
๕	ปรับปรุงลานอนุสาวรีย์พระญามังรายหลวง	ปรับปรุงภูมิทัศน์ลานอนุสาวรีย์ลานพระญามังรายหลวงให้เป็นแหล่งท่องเที่ยวตำบลทรายขาว	จัดทำแทนวางรูปหล่อพระญามังรายหลวง ปรับภูมิทัศน์พื้นที่ให้สวยงาม ตามแบบแปลน อบต.ทรายขาว และ อบจ.เชียงราย	๕,๐๐๐,๐๐๐	๕,๐๐๐,๐๐๐	๕,๐๐๐,๐๐๐	๐	๐	ประชาชน จำนวน ๑๗ หมู่บ้าน ได้รับผลประโยชน์	ให้ประชาชนในพื้นที่ตำบลทรายขาวได้มีแหล่งจำหน่ายสินค้า สร้างรายได้ชุมชน	อบต. ทรายขาว/ อบจ. เชียงราย
	รวม ๕ โครงการ			๓๘,๗๘๐,๐๐๐	๓๘,๗๘๐,๐๐๐	๕,๐๐๐,๐๐๐	๐	๐			

รายละเอียดโครงการพัฒนา

(แบบ ผ.๐๒/๒)

แผนพัฒนาท้องถิ่น (พ.ศ. ๒๕๖๖ - ๒๕๗๐)

สำหรับโครงการที่เกี่วข้องกับขององค์การปกครองส่วนท้องถิ่นที่ใช้สำหรับการประสานแผนพัฒนาท้องถิ่น

องค์การบริหารส่วนตำบลทรายขาว อำเภอพาน จังหวัดเชียงราย

ก. ยุทธศาสตร์จังหวัด ยุทธศาสตร์ที่ ๔ การพัฒนาขีดความสามารถในการแข่งขันด้านการค้าการลงทุนและบริการ โลจิสติกส์เชื่อมโยงกลุ่มจังหวัด กลุ่มอาเซียน +๖ และ GMS

ข. ยุทธศาสตร์การพัฒนาของ อบท. ในเขตจังหวัด ยุทธศาสตร์ที่ ๑ ด้านการพัฒนาโครงสร้างพื้นฐานและระบบโลจิสติกส์ เชื่อมโยงกลุ่มจังหวัด กลุ่มอาเซียน+๖ และ GMS

ยุทธศาสตร์การพัฒนาของ อบต.ทรายขาว ยุทธศาสตร์ที่ ๑ การพัฒนา ด้านโครงสร้างพื้นฐาน ระบบสาธารณูปโภคสาธารณูปการและคมนาคมขนส่ง

แผนงานอุตสาหกรรมและการโยธา

งานก่อสร้าง

ที่	โครงการ	วัตถุประสงค์	เป้าหมาย(ผลผลิตของโครงการ)	งบประมาณ					ตัวชี้วัด(KPI)	ผลที่คาดว่าจะได้รับ	หน่วยงานรับผิดชอบหลัก	
				๒๕๖๖ (บาท)	๒๕๖๗ (บาท)	๒๕๖๘ (บาท)	๒๕๖๙ (บาท)	๒๕๗๐ (บาท)				
๑	ติดตั้งระบบไฟฟ้าแสงสว่าง แบบโซล่าเซลล์	เพื่อให้ประชาชนบนมีความปลอดภัยในการเดินทาง บริเวณถนนทางหลวงท้องถิ่น ๓ สาย๑) สาย ม.๑ - ม.๑๑๒) สาย ม.๑๖ - ม.๔๓) สาย ม.๕ - ม.๒เพื่อการคมนาคมที่สะดวกและปลอดภัยในยามค่ำคืน	๑) สาย บ้านสันทราย หมู่ที่ ๑-ถึง บ้านร่องธาร กลาง หมู่ที่ ๑๑ ระยะทางยาว ๒,๔๒๐ เมตร (จำนวน ๑๒๐ จุด)	๐	๓,๖๐๐,๐๐๐	๐	๐	๐	๐	ประชาชนจำนวน ๑๗ หมู่บ้าน ได้รับผลประโยชน์	ประชาชนมีถนนและไฟฟ้าส่องสว่างในการสัญจร	อบต. ทรายขาว/อบจ. เชียงราย/กรมทางหลวงชนบท
			๒) สาย บ้านโป่งทิว หมู่ที่ ๑๖ ถึง บ้านหนองผักจิก หมู่ที่ ๔ ระยะทางยาว ๓,๐๘๐ เมตร (จำนวน ๑๕๐ จุด)	๐	๔,๕๐๐,๐๐๐	๐	๐	๐	๐	ประชาชนจำนวน ๑๗ หมู่บ้าน ได้รับผลประโยชน์	ประชาชนมีถนนและไฟฟ้าส่องสว่างในการสัญจร	อบต. ทรายขาว/อบจ. เชียงราย/กรมทางหลวงชนบท
			๓) สาย บ้านห้วยทรายขาว หมู่ที่ ๕ ถึง บ้านแม่คาววัง หมู่ที่ ๒ ระยะทางยาว ๓,๑๐๐ เมตร (จำนวน ๑๕๕ จุด)	๐	๔,๖๕๐,๐๐๐	๐	๐	๐	๐	ประชาชนจำนวน ๑๗ หมู่บ้าน ได้รับผลประโยชน์	ประชาชนมีถนนและไฟฟ้าส่องสว่างในการสัญจร	อบต. ทรายขาว/อบจ. เชียงราย/กรมทางหลวงชนบท

รายละเอียดโครงการพัฒนา

(แบบ ผ.๐๒/๒)

แผนพัฒนาท้องถิ่น (พ.ศ. ๒๕๖๖ - ๒๕๗๐)

สำหรับโครงการที่เกี่วข้องขององค์การปกครองส่วนท้องถิ่นที่ใช้สำหรับการประสานแผนพัฒนาท้องถิ่น

องค์การบริหารส่วนตำบลทรายขาว อำเภอพาน จังหวัดเชียงราย

ก. ยุทธศาสตร์จังหวัด ยุทธศาสตร์ที่ ๔ การพัฒนาขีดความสามารถในการแข่งขันด้านการค้าการลงทุนและบริการ โลจิสติกส์เชื่อมโยงกลุ่มจังหวัด กลุ่มอาเซียน +๖ และ GMS

ข. ยุทธศาสตร์การพัฒนาของ อปท. ในเขตจังหวัด ยุทธศาสตร์ที่ ๑ ด้านการพัฒนาโครงสร้างพื้นฐานและระบบโลจิสติกส์ เชื่อมโยงกลุ่มจังหวัด กลุ่มอาเซียน+๖ และ GMS

ยุทธศาสตร์การพัฒนาของ อบต.ทรายขาว ยุทธศาสตร์ที่ ๑ การพัฒนา ด้านโครงสร้างพื้นฐาน ระบบสาธารณูปโภคสาธารณูปการและคมนาคมขนส่ง

แผนงานอุตสาหกรรมและการโยธา

งานก่อสร้าง

ที่	โครงการ	วัตถุประสงค์	เป้าหมาย(ผลผลิตของโครงการ)	งบประมาณ					ตัวชี้วัด(KPI)	ผลที่คาดว่าจะได้รับ	หน่วยงานรับผิดชอบหลัก
				๒๕๖๖ (บาท)	๒๕๖๗ (บาท)	๒๕๖๘ (บาท)	๒๕๖๙ (บาท)	๒๕๗๐ (บาท)			
๒	ก่อสร้างถนนคอนกรีตเสริมเหล็ก บ้านร่องธารใหม่หมู่ที่ ๙ เชื่อมบ้านท่าฮ่อหมู่ที่ ๖ ตำบลทรายขาวอำเภอพาน จังหวัดเชียงราย	เพื่อการคมนาคมขนส่งที่สะดวก	ก่อสร้างถนนคอนกรีตเสริมเหล็ก บ้านร่องธารใหม่หมู่ที่ ๙ เชื่อม บ้านท่าฮ่อหมู่ที่ ๖ ขนาดกว้าง ๔ เมตร ยาว ๑,๐๐๐ เมตร หนา ๐.๑๕ เมตร หรือมีพื้นที่ใช้สอยไม่น้อยกว่า ๔,๐๐๐ ตารางเมตร	๐	๒,๕๐๐,๐๐๐	๐	๐	๐	ประชาชนจำนวน ๑๗ หมู่บ้าน ได้รับผลประโยชน์	ประชาชนมีถนนและการคมนาคมขนส่งที่สะดวก	อบต. ทรายขาว/อบจ. เชียงราย
๓	ก่อสร้างถนนคอนกรีตเสริมเหล็ก ตำบลทรายขาว อำเภอพาน จังหวัดเชียงราย	เพื่อการคมนาคมขนส่งที่สะดวก	ก่อสร้างถนนคอนกรีตเสริมเหล็ก บ้านสมานมิตรหมู่ที่ ๑๔ เชื่อม บ้านร่องธาร หมู่ที่ ๓ ขนาดกว้าง ๖ เมตร ยาว ๕๓๐ เมตร หนา ๐.๑๕ เมตร หรือมีพื้นที่ใช้สอยไม่น้อยกว่า ๓,๑๘๐ ตารางเมตร		๑,๗๐๐,๐๐	๐	๐	๐	ประชาชนจำนวน ๑๗ หมู่บ้าน ได้รับผลประโยชน์	ประชาชนมีถนนและการคมนาคมขนส่งที่สะดวก	อบต. ทรายขาว/อบจ. เชียงราย

รายละเอียดโครงการพัฒนา

(แบบ ผ.๐๒/๒)

แผนพัฒนาท้องถิ่น (พ.ศ. ๒๕๖๖ - ๒๕๗๐)

สำหรับโครงการที่เกี่วข้องขององค์การปกครองส่วนท้องถิ่นที่ใช้สำหรับการประสานแผนพัฒนาท้องถิ่น

องค์การบริหารส่วนตำบลทรายขาว อำเภอพาน จังหวัดเชียงราย

ก. ยุทธศาสตร์จังหวัด ยุทธศาสตร์ที่ ๔ การพัฒนาขีดความสามารถในการแข่งขันด้านการค้าการลงทุนและบริการ โลจิสติกส์เชื่อมโยงกลุ่มจังหวัด กลุ่มอาเซียน +๖ และ GMS

ข. ยุทธศาสตร์การพัฒนาของ อปท. ในเขตจังหวัด ยุทธศาสตร์ที่ ๑ ด้านการพัฒนาโครงสร้างพื้นฐานและระบบโลจิสติกส์ เชื่อมโยงกลุ่มจังหวัด กลุ่มอาเซียน+๖ และ GMS

ยุทธศาสตร์การพัฒนาของ อบต.ทรายขาว ยุทธศาสตร์ที่ ๑ การพัฒนา ด้านโครงสร้างพื้นฐาน ระบบสาธารณูปโภคสาธารณูปการและคมนาคมขนส่ง

แผนงานอุตสาหกรรมและการโยธา

งานก่อสร้าง

ที่	โครงการ	วัตถุประสงค์	เป้าหมาย(ผลผลิตของโครงการ)	งบประมาณ					ตัวชี้วัด(KPI)	ผลที่คาดว่าจะได้รับ	หน่วยงานรับผิดชอบหลัก
				๒๕๖๖ (บาท)	๒๕๖๗ (บาท)	๒๕๖๘ (บาท)	๒๕๖๙ (บาท)	๒๕๗๐ (บาท)			
๔	ก่อสร้างถนนคอนกรีตเสริมเหล็ก ตำบลทรายขาว อำเภอพาน จังหวัดเชียงราย	เพื่อการคมนาคมขนส่งที่สะดวก	ก่อสร้างถนนคอนกรีตเสริมเหล็ก บ้านสมานมิตรหมู่ที่ ๑๔ เชื่อมบ้านร่องธารหมู่ที่ ๓ ขนาดกว้าง ๖ เมตร ยาว ๕๓๐ เมตร หนา ๐.๑๕ เมตร หรือมีพื้นที่ใช้สอยไม่น้อยกว่า ๓,๑๘๐ ตารางเมตร	๐	๑,๗๐๐,๐๐๐	๐	๐	๐	ประชาชนจำนวน ๑๗ หมู่บ้าน ได้รับผลประโยชน์	ประชาชนมีถนนและการคมนาคมขนส่งที่สะดวก	อบต.ทรายขาว/อบจ.เชียงราย
๕	ก่อสร้างท่อลอดเหลี่ยมคอนกรีตเสริมเหล็ก ตำบลทรายขาว อำเภอพานจังหวัดเชียงราย	เพื่อบรรเทาความเดือดร้อนจากปัญหาน้ำท่วมในพื้นที่นาข้าว	ก่อสร้างท่อลอดเหลี่ยมคอนกรีตเสริมเหล็ก (Box Culvert) จำนวน ๒ จุด หมู่ที่ ๔ บ้านหนองผักจิก (บริเวณหนองปลิง) ขนาด กว้าง ๒.๑๐ เมตร สูง ๑.๘๐ เมตร ยาว ๗ เมตร	๐	๕๐๐,๐๐๐	๐	๐	๐	ประชาชนจำนวน ๑๗ หมู่บ้าน ได้รับผลประโยชน์	ประชาชนมีน้ำเพียงพอในการเกษตรและลดปัญหาน้ำท่วมในพื้นที่นาข้าว	อบต.ทรายขาว/อบจ.เชียงราย

รายละเอียดโครงการพัฒนา

(แบบ ผ.๐๒/๒)

แผนพัฒนาท้องถิ่น (พ.ศ. ๒๕๖๖ - ๒๕๗๐)

สำหรับโครงการที่เกี่วกันขององค์การปกครองส่วนท้องถิ่นที่ใช้สำหรับการประสานแผนพัฒนาท้องถิ่น

องค์การบริหารส่วนตำบลทรายขาว อำเภอพาน จังหวัดเชียงราย

ก. ยุทธศาสตร์จังหวัด ยุทธศาสตร์ที่ ๔ การพัฒนาขีดความสามารถในการแข่งขันด้านการค้าการลงทุนและบริการ โลจิสติกส์เชื่อมโยงกลุ่มจังหวัด กลุ่มอาเซียน +๖ และ GMS

ข. ยุทธศาสตร์การพัฒนาของ อปท. ในเขตจังหวัด ยุทธศาสตร์ที่ ๑ ด้านการพัฒนาโครงสร้างพื้นฐานและระบบโลจิสติกส์ เชื่อมโยงกลุ่มจังหวัด กลุ่มอาเซียน+๖ และ GMS

ยุทธศาสตร์การพัฒนาของ อบต.ทรายขาว ยุทธศาสตร์ที่ ๑ การพัฒนา ด้านโครงสร้างพื้นฐาน ระบบสาธารณูปโภคสาธารณูปการและคมนาคมขนส่ง

แผนงานอุตสาหกรรมและการโยธา

งานก่อสร้าง

ที่	โครงการ	วัตถุประสงค์	เป้าหมาย(ผลผลิตของโครงการ)	งบประมาณ					ตัวชี้วัด(KPI)	ผลที่คาดว่าจะได้รับ	หน่วยงานรับผิดชอบหลัก
				๒๕๖๖ (บาท)	๒๕๖๗ (บาท)	๒๕๖๘ (บาท)	๒๕๖๙ (บาท)	๒๕๗๐ (บาท)			
๖	ก่อสร้างสะพานคอนกรีตเสริมเหล็ก หน้าวัดร่องธาร หมู่ ๓	เพื่อความสะดวกลอดภัย ในการเดินทาง	ก่อสร้างสะพานคอนกรีตเสริมเหล็ก กว้าง ๕ เมตร ยาว ๑๕ เมตร ตามแบบแปลน อบต.ทรายขาว	๐	๐	๑,๘๐๐,๐๐๐	๐	๐	ประชาชน ๑๘๐ครัวเรือนได้รับผลประโยชน์	มีสะพานเพื่อการเดินทางสรรจร	อบต. ทรายขาว/ อบจ. เชียงราย/
๗	ก่อสร้างถนนคอนกรีตเสริมเหล็ก บ้านร่องธาร หมู่ที่ ๓ เชื่อมบ้านเวียงสา หมู่ที่ ๑๘ ตำบลสันกลาง	เพื่อเป็นเส้นทางเชื่อมต่อระดับตำบล	ก่อสร้างถนนคอนกรีตเสริมเหล็ก เส้นทาง บ้านร่องธาร หมู่ที่ ๓ เชื่อมบ้านเวียงสา หมู่ที่ ๑๘ ตำบลสันกลางกว้าง ๖ เมตร ยาว ๑,๘๐๐ เมตร	๖,๐๐๐,๐๐๐	๖,๐๐๐,๐๐๐	๖,๐๐๐,๐๐๐	๖,๐๐๐,๐๐๐	๖,๐๐๐,๐๐๐	ประชาชน ๔ หมู่บ้านได้รับผลประโยชน์	สามารถใช้เป็นเส้นทางขนส่งทางการเกษตร	อบต. ทรายขาว/ อบจ. เชียงราย
๘	ขยายเขตไฟฟ้าครัวเรือน บ้านท่าฮ่อ หมู่ที่ ๖ ตำบลทรายขาว	เพื่อให้ประชาชนมีคุณภาพชีวิตที่ดีขึ้น	ขยายเขตไฟฟ้าครัวเรือน เส้นทาง ซอย ๓ บ้านท่าฮ่อ หมู่ที่ ๖	๐	๐	๐	๓๐๐,๐๐๐	๐	ประชาชน ๒๐ ครัวเรือน	ประชาชนมีไฟฟ้าใช้อย่างทั่วถึง	การไฟฟ้า ส่วนภูมิภาค อำเภอพาน

รายละเอียดโครงการพัฒนา

(แบบ ผ.๐๒/๒)

แผนพัฒนาท้องถิ่น (พ.ศ. ๒๕๖๖ - ๒๕๗๐)

สำหรับโครงการที่เกี่วข้องกับขององค์การปกครองส่วนท้องถิ่นที่ใช้สำหรับการประสานแผนพัฒนาท้องถิ่น

องค์การบริหารส่วนตำบลทรายขาว อำเภอพาน จังหวัดเชียงราย

ก. ยุทธศาสตร์จังหวัด ยุทธศาสตร์ที่ ๔ การพัฒนาขีดความสามารถในการแข่งขันด้านการค้าการลงทุนและบริการ โลจิสติกส์เชื่อมโยงกลุ่มจังหวัด กลุ่มอาเซียน +๖ และ GMS

ข. ยุทธศาสตร์การพัฒนาของ อปท. ในเขตจังหวัด ยุทธศาสตร์ที่ ๑ ด้านการพัฒนาโครงสร้างพื้นฐานและระบบโลจิสติกส์ เชื่อมโยงกลุ่มจังหวัด กลุ่มอาเซียน+๖ และ GMS

ยุทธศาสตร์การพัฒนาของ อบต.ทรายขาว ยุทธศาสตร์ที่ ๑ การพัฒนา ด้านโครงสร้างพื้นฐาน ระบบสาธารณูปโภคสาธารณูปการและคมนาคมขนส่ง

แผนงานอุตสาหกรรมและการโยธา

งานก่อสร้าง

ที่	โครงการ	วัตถุประสงค์	เป้าหมาย(ผลผลิตของโครงการ)	งบประมาณ					ตัวชี้วัด(KPI)	ผลที่คาดว่าจะได้รับ	หน่วยงานรับผิดชอบหลัก
				๒๕๖๖ (บาท)	๒๕๖๗ (บาท)	๒๕๖๘ (บาท)	๒๕๖๙ (บาท)	๒๕๗๐ (บาท)			
๙	ติดตั้งไฟฟ้าส่องสว่างพื้นที่ตำบลทรายขาว	เพื่อให้ประชาชนมีความปลอดภัยในการเดินทาง	ติดตั้งไฟฟ้าส่องสว่างพื้นที่ตำบลทรายขาว ถนน พหลโยธิน เส้นทางตั้งแต่ บ้านสันต้นม่วง หมู่ที่ ๑๐ ถึง บ้านทรายทอง หมู่ที่ ๑๕	๐	๐	๐	๐	๕,๐๐๐,๐๐๐	ประชาชนจำนวน ๑๗ หมู่บ้าน ได้รับผลประโยชน์	ประชาชนได้รับความปลอดภัย	อบต. ทรายขาว/กรมทางหลวง/การไฟฟ้าส่วนภูมิภาค อำเภอพาน
๑๐	ก่อสร้างถนนคนกรีตเสริมเหล็ก องค์การบริหารส่วนตำบลทรายขาว	เพื่อการคมนาคมที่สะดวก	ก่อสร้างถนนคนกรีตเสริมเหล็กเส้นทาง บ้านรวมไทย หมู่ที่ ๑๓ ถึง บ้านเวียงสา หมู่ที่ ๑๘ ตำบลสันกลาง ขนาด กว้าง ๖ เมตร ยาว ๑,๐๐๐ เมตร หนา ๐.๑๕ เมตร หรือมีพื้นที่ใช้สอยไม่น้อยกว่า ๖,๐๐๐ ตารางเมตร	๐	๐	๓,๒๐๐,๐๐๐	๐	๐	๑๕๐ ครีวเรือน	มีเส้นทางคมนาคมที่สะดวก	อบต. ทรายขาว/อบจ. เชียงราย

รายละเอียดโครงการพัฒนา

(แบบ ผ.๐๒/๒)

แผนพัฒนาท้องถิ่น (พ.ศ. ๒๕๖๖ - ๒๕๗๐)

สำหรับโครงการที่เกี่วข้องขององค์การปกครองส่วนท้องถิ่นที่ใช้สำหรับการประสานแผนพัฒนาท้องถิ่น

องค์การบริหารส่วนตำบลทรายขาว อำเภอพาน จังหวัดเชียงราย

ก. ยุทธศาสตร์จังหวัด ยุทธศาสตร์ที่ ๔ การพัฒนาขีดความสามารถในการแข่งขันด้านการค้าการลงทุนและบริการ โลจิสติกส์เชื่อมโยงกลุ่มจังหวัด กลุ่มอาเซียน +๖ และ GMS

ข. ยุทธศาสตร์การพัฒนาของ อบท. ในเขตจังหวัด ยุทธศาสตร์ที่ ๑ ด้านการพัฒนาโครงสร้างพื้นฐานและระบบโลจิสติกส์ เชื่อมโยงกลุ่มจังหวัด กลุ่มอาเซียน+๖ และ GMS

ยุทธศาสตร์การพัฒนาของ อบต.ทรายขาว ยุทธศาสตร์ที่ ๑ การพัฒนา ด้านโครงสร้างพื้นฐาน ระบบสาธารณูปโภคสาธารณูปการและคมนาคมขนส่ง

แผนงานอุตสาหกรรมและการโยธา

งานก่อสร้าง

ที่	โครงการ	วัตถุประสงค์	เป้าหมาย(ผลผลิตของโครงการ)	งบประมาณ					ตัวชี้วัด(KPI)	ผลที่คาดว่าจะได้รับ	หน่วยงานรับผิดชอบหลัก
				๒๕๖๖ (บาท)	๒๕๖๗ (บาท)	๒๕๖๘ (บาท)	๒๕๖๙ (บาท)	๒๕๗๐ (บาท)			
๑๑	ก่อสร้างอาคารจำหน่ายสินค้าของดีอำเภอพาน	เพื่อเป็นจุดจำหน่ายสินค้าของชุมชน	ก่อสร้าง อาคาร ๑ หลัง พร้อมอุปกรณ์สำนักงาน ตามแบบแปลนของ อบต.ทรายขาว	๐	๐	๐	๐	๒๐,๐๐๐,๐๐๐	๒๖๐ ครั้ง/เดือน	สร้างรายได้ให้กับประชาชน	อบต. ทรายขาว/ อบจ. เชียงราย
๑๒	ก่อสร้างถนนคอนกรีตเสริมเหล็ก บ้านสันต้นม่วง หมู่ที่ ๑๐	เพื่อการคมนาคมที่สะดวก	ก่อสร้างถนนคอนกรีตเสริมเหล็ก เส้นทาง บ้านสันต้นม่วง หมู่ที่ ๑๐ ทางเชื่อม บ้านโป่งทิว หมู่ที่ ๑๖ ขนาด กว้าง ๖ เมตร ยาว ๒๕๐ เมตร หรือมีพื้นที่ใช้สอยไม่น้อยกว่า ๑,๕๐๐ ตารางเมตร	๐	๐	๐	๘๒๕,๐๐๐	๐	๕๔๗ ครั้ง/เดือน	มีเส้นทางคมนาคมที่สะดวก	อบต. ทรายขาว/ อบจ. เชียงราย

รายละเอียดโครงการพัฒนา

(แบบ ผ.๐๒/๒)

แผนพัฒนาท้องถิ่น (พ.ศ. ๒๕๖๖ - ๒๕๗๐)

สำหรับโครงการที่เกี่วข้องกับขององค์การปกครองส่วนท้องถิ่นที่ใช้สำหรับการประสานแผนพัฒนาท้องถิ่น

องค์การบริหารส่วนตำบลทรายขาว อำเภอพาน จังหวัดเชียงราย

ก. ยุทธศาสตร์จังหวัด ยุทธศาสตร์ที่ ๔ การพัฒนาขีดความสามารถในการแข่งขันด้านการค้าการลงทุนและบริการ โลจิสติกส์เชื่อมโยงกลุ่มจังหวัด กลุ่มอาเซียน +๖ และ GMS

ข. ยุทธศาสตร์การพัฒนาของ อบท. ในเขตจังหวัด ยุทธศาสตร์ที่ ๑ ด้านการพัฒนาโครงสร้างพื้นฐานและระบบโลจิสติกส์ เชื่อมโยงกลุ่มจังหวัด กลุ่มอาเซียน+๖ และ GMS

ยุทธศาสตร์การพัฒนาของ อบต.ทรายขาว ยุทธศาสตร์ที่ ๑ การพัฒนา ด้านโครงสร้างพื้นฐาน ระบบสาธารณูปโภคสาธารณูปการและคมนาคมขนส่ง

แผนงานอุตสาหกรรมและการโยธา

งานก่อสร้าง

ที่	โครงการ	วัตถุประสงค์	เป้าหมาย(ผลผลิตของโครงการ)	งบประมาณ					ตัวชี้วัด(KPI)	ผลที่คาดว่าจะได้รับ	หน่วยงานรับผิดชอบหลัก
				๒๕๖๖ (บาท)	๒๕๖๗ (บาท)	๒๕๖๘ (บาท)	๒๕๖๙ (บาท)	๒๕๗๐ (บาท)			
๑๓	ก่อสร้างถนนแอสฟัลต์คอนกรีต บ้านสันต้นม่วง หมู่ที่ ๑๐	เพื่อการคมนาคมที่สะดวก	ก่อสร้างถนนแอสฟัลต์คอนกรีต เส้นทาง ซอย ๑ ถึงวัดอุดมวารี ขนาดกว้าง ๖ เมตร ยาว ๕๐๐ เมตร หนา ๐.๐๔ เมตร หรือมีพื้นที่ใช้สอยไม่น้อยกว่า ๓,๐๐๐ ตารางเมตร	๐	๐	๐	๑,๖๕๐,๐๐๐	๐	๕๔๗ คริวเรือน	มีเส้นทางคมนาคมที่สะดวก	อบต.ทรายขาว /อบจ. เชียงราย
๑๔	ก่อสร้างถนนคอนกรีตเสริมเหล็กบ้านแม่ควาววัง หมู่ที่ ๒	เพื่อขยายความกว้างของถนน และลดปัญหาอุบัติเหตุ	ก่อสร้างถนนคอนกรีตเสริมเหล็ก เส้นทางสายหลักชลประทาน ขนาดกว้าง ๖ เมตร ยาว ๔๐๐ เมตร หนา ๐.๑๕ เมตร หรือมีพื้นที่ใช้สอยไม่น้อยกว่า ๒,๔๐๐ ตารางเมตร	๐	๑,๓๒๐,๐๐๐	๐	๐	๐	ประชาชนในจำนวน ๙ หมู่บ้าน	มีถนนที่สะดวกปลอดภัย กับผู้ใช้เส้นทาง	อบต.ทรายขาว /อบจ. เชียงราย

รายละเอียดโครงการพัฒนา

(แบบ ผ.๐๒/๒)

แผนพัฒนาท้องถิ่น (พ.ศ. ๒๕๖๖ - ๒๕๗๐)

สำหรับโครงการที่เกี่วข้องขององค์การปกครองส่วนท้องถิ่นที่ใช้สำหรับการประสานแผนพัฒนาท้องถิ่น

องค์การบริหารส่วนตำบลทรายขาว อำเภอพาน จังหวัดเชียงราย

ก. ยุทธศาสตร์จังหวัด ยุทธศาสตร์ที่ ๔ การพัฒนาขีดความสามารถในการแข่งขันด้านการค้าการลงทุนและบริการ โลจิสติกส์เชื่อมโยงกลุ่มจังหวัด กลุ่มอาเซียน +๖ และ GMS

ข. ยุทธศาสตร์การพัฒนาของ อบท. ในเขตจังหวัด ยุทธศาสตร์ที่ ๑ ด้านการพัฒนาโครงสร้างพื้นฐานและระบบโลจิสติกส์ เชื่อมโยงกลุ่มจังหวัด กลุ่มอาเซียน+๖ และ GMS

ยุทธศาสตร์การพัฒนาของ อบต.ทรายขาว ยุทธศาสตร์ที่ ๑ การพัฒนา ด้านโครงสร้างพื้นฐาน ระบบสาธารณูปโภคสาธารณูปการและคมนาคมขนส่ง

แผนงานอุตสาหกรรมและการโยธา

งานก่อสร้าง

ที่	โครงการ	วัตถุประสงค์	เป้าหมาย(ผลผลิตของโครงการ)	งบประมาณ					ตัวชี้วัด(KPI)	ผลที่คาดว่าจะได้รับ	หน่วยงานรับผิดชอบหลัก
				๒๕๖๖ (บาท)	๒๕๖๗ (บาท)	๒๕๖๘ (บาท)	๒๕๖๙ (บาท)	๒๕๗๐ (บาท)			
๑๕	ก่อสร้างถนนคอนกรีตเสริมเหล็ก บ้านท่าฮ่อม หมู่ที่ ๖	เพื่อคมนาคมที่สะดวก ปลอดภัย	ก่อสร้างถนนคอนกรีตเสริมเหล็ก เส้นทางหนองปูเปาะ ขนาดกว้าง ๔ เมตร ยาว ๘๐๐ เมตร หนา ๐.๑๕ เมตร หรือมีพื้นที่ใช้สอยไม่น้อยกว่า ๓,๒๐๐ ตารางเมตร	๐	๐	๑,๗๖๐,๐๐๐	๐	๐	ประชาชน ๓๓๐ครัวเรือน	ประชาชนได้รับความสะดวกและปลอดภัยในการใช้เส้นทาง	อบต.ทรายขาว /อบจ. เชียงราย
๑๖	ก่อสร้างถนนคอนกรีตเสริมเหล็ก ทางไปบ่อขยะ บ้านท่าฮ่อม หมู่ที่ ๖	เพื่อคมนาคมที่สะดวก ปลอดภัย	ก่อสร้างถนนคอนกรีตเสริมเหล็ก เส้นทางไปบ่อขยะ ขนาด กว้าง ๔ เมตร ยาว ๑,๓๐๐ เมตร หนา ๐.๑๕ เมตร หรือมีพื้นที่ใช้สอยไม่น้อยกว่า ๕,๒๐๐ ตารางเมตร	๐	๐	๒,๘๖๐,๐๐๐	๐	๐	ประชาชน ๓๓๐ครัวเรือน	ประชาชนได้รับความสะดวกและปลอดภัยในการใช้เส้นทาง	อบต.ทรายขาว /อบจ. เชียงราย

รายละเอียดโครงการพัฒนา

(แบบ ผ.๐๒/๒)

แผนพัฒนาท้องถิ่น (พ.ศ. ๒๕๖๖ - ๒๕๗๐)

สำหรับโครงการที่เกี่วข้องกับขององค์การปกครองส่วนท้องถิ่นที่ใช้สำหรับการประสานแผนพัฒนาท้องถิ่น

องค์การบริหารส่วนตำบลทรายขาว อำเภอพาน จังหวัดเชียงราย

ก. ยุทธศาสตร์จังหวัด ยุทธศาสตร์ที่ ๔ การพัฒนาขีดความสามารถในการแข่งขันด้านการค้าการลงทุนและบริการ โลจิสติกส์เชื่อมโยงกลุ่มจังหวัด กลุ่มอาเซียน +๖ และ GMS

ข. ยุทธศาสตร์การพัฒนาของ อบท. ในเขตจังหวัด ยุทธศาสตร์ที่ ๑ ด้านการพัฒนาโครงสร้างพื้นฐานและระบบโลจิสติกส์ เชื่อมโยงกลุ่มจังหวัด กลุ่มอาเซียน+๖ และ GMS

ยุทธศาสตร์การพัฒนาของ อบต.ทรายขาว ยุทธศาสตร์ที่ ๑ การพัฒนา ด้านโครงสร้างพื้นฐาน ระบบสาธารณูปโภคสาธารณูปการและคมนาคมขนส่ง

แผนงานอุตสาหกรรมและการโยธา

งานก่อสร้าง

ที่	โครงการ	วัตถุประสงค์	เป้าหมาย(ผลผลิตของโครงการ)	งบประมาณ					ตัวชี้วัด(KPI)	ผลที่คาดว่าจะได้รับ	หน่วยงานรับผิดชอบหลัก
				๒๕๖๖ (บาท)	๒๕๖๗ (บาท)	๒๕๖๘ (บาท)	๒๕๖๙ (บาท)	๒๕๗๐ (บาท)			
๑๗	ก่อสร้างอาคารสำนักงาน อบต. ทรายขาว ๓	เพื่อให้มีสถานที่ทำงานของพนักงานเจ้าหน้าที่ปฏิบัติหน้าที่บริการประชาชน	ก่อสร้างอาคารสำนักงานบริเวณโรงจอดรถข้างสำนักงานเดิมตามแบบแปลน อบต. ทรายขาว	๕,๐๐๐,๐๐๐	๕,๐๐๐,๐๐๐	๕,๐๐๐,๐๐๐	๐	๐	ประชาชนจำนวน ๑๗ หมู่บ้าน ได้รับผลประโยชน์	มีสถานที่พร้อมสำหรับบริการประชาชน	อบต. ทรายขาว
๑๘	ก่อสร้างอาคารงานป้องกันและบรรเทาสาธารณภัย	เพื่อให้เจ้าหน้าที่ป้องกันและบรรเทาสาธารณภัยมีสถานที่สำหรับทำงาน และสะดวกในการออก	ก่อสร้างอาคารสำนักงานสำหรับงานป้องกันและบรรเทาสาธารณภัยตามแบบแปลน อบต. ทรายขาว	๓,๐๐๐,๐๐๐	๓,๐๐๐,๐๐๐	๓,๐๐๐,๐๐๐	๐	๐	ประชาชนจำนวน ๑๗ หมู่บ้าน ได้รับผลประโยชน์	มีสถานที่พร้อมสำหรับบริการประชาชน	อบต. ทรายขาว
๑๙	ก่อสร้างห้องน้ำสาธารณะสำหรับผู้สูงอายุ ผู้พิการ ตำบลทรายขาว	เพื่อก่อสร้างห้องน้ำสำหรับผู้สูงอายุและผู้พิการในพื้นที่ตำบลทรายขาว บริเวณที่เป็นห้องน้ำสาธารณะในพื้นที่ตำบลทรายขาว	ก่อสร้างห้องน้ำสาธารณะสำหรับผู้สูงอายุ ผู้พิการ ตามแบบแปลน อบต. ทรายขาว	๕๐๐,๐๐๐	๕๐๐,๐๐๐	๕๐๐,๐๐๐	๕๐๐,๐๐๐	๕๐๐,๐๐๐	ประชาชนจำนวน ๑๗ หมู่บ้าน ได้รับผลประโยชน์	มีสถานที่พร้อมสำหรับบริการประชาชน	อบต. ทรายขาว/ อบจ. เชียงราย

รายละเอียดโครงการพัฒนา

(แบบ ผ.๐๒/๒)

แผนพัฒนาท้องถิ่น (พ.ศ. ๒๕๖๖ - ๒๕๗๐)

สำหรับโครงการที่เกี่วข้องขององค์การปกครองส่วนท้องถิ่นที่ใช้สำหรับการประสานแผนพัฒนาท้องถิ่น

องค์การบริหารส่วนตำบลทรายขาว อำเภอพาน จังหวัดเชียงราย

ก. ยุทธศาสตร์จังหวัด ยุทธศาสตร์ที่ ๔ การพัฒนาขีดความสามารถในการแข่งขันด้านการค้าการลงทุนและบริการ โลจิสติกส์เชื่อมโยงกลุ่มจังหวัด กลุ่มอาเซียน +๖ และ GMS

ข. ยุทธศาสตร์การพัฒนาของ อปท. ในเขตจังหวัด ยุทธศาสตร์ที่ ๑ ด้านการพัฒนาโครงสร้างพื้นฐานและระบบโลจิสติกส์ เชื่อมโยงกลุ่มจังหวัด กลุ่มอาเซียน+๖ และ GMS

ยุทธศาสตร์การพัฒนาของ อบต.ทรายขาว ยุทธศาสตร์ที่ ๑ การพัฒนา ด้านโครงสร้างพื้นฐาน ระบบสาธารณูปโภคสาธารณูปการและคมนาคมขนส่ง

แผนงานอุตสาหกรรมและการโยธา

งานก่อสร้าง

ที่	โครงการ	วัตถุประสงค์	เป้าหมาย(ผลผลิตของโครงการ)	งบประมาณ					ตัวชี้วัด(KPI)	ผลที่คาดว่าจะได้รับ	หน่วยงานรับผิดชอบหลัก
				๒๕๖๖ (บาท)	๒๕๖๗ (บาท)	๒๕๖๘ (บาท)	๒๕๖๙ (บาท)	๒๕๗๐ (บาท)			
๒๐	การบริหารจัดการเพื่อ การประหยัดพลังงาน องค์การบริหารส่วน ตำบลทรายขาว	เพื่ออนุรักษ์พลังงาน และใช้พลังงาน อย่างคุ้มค่า	ก่อสร้างระบบการ บริหารจัดการเพื่อการ ประหยัดพลังงาน ตาม แบบแปลน การไฟฟ้า ส่วนภูมิภาค	๑๐,๐๐๐,๐๐๐	๑๐,๐๐๐,๐๐๐	๑๐,๐๐๐,๐๐๐	๐	๐			
	รวม ๒๐ โครงการ			๒๔,๕๐๐,๐๐๐	๔๓,๒๗๐,๐๐๐	๓๔,๑๒๐,๐๐๐	๙,๒๗๕,๐๐๐	๓๑,๕๐๐,๐๐๐			

รายละเอียดโครงการพัฒนา

(แบบ ผ.๐๒/๒)

แผนพัฒนาท้องถิ่น (พ.ศ. ๒๕๖๖ - ๒๕๗๐)

สำหรับโครงการที่เกี่วข้องกับขององค์การปกครองส่วนท้องถิ่นที่ใช้สำหรับการประสานแผนพัฒนาท้องถิ่น

องค์การบริหารส่วนตำบลทรายขาว อำเภอบ้านฝาง จังหวัดเชียงใหม่

ก. ยุทธศาสตร์จังหวัด ยุทธศาสตร์ที่ ๔ การพัฒนาขีดความสามารถในการแข่งขันด้านการค้าการลงทุนและบริการ โลจิสติกส์เชื่อมโยงกลุ่มจังหวัด กลุ่มอาเซียน +๖ และ GMS

ข. ยุทธศาสตร์การพัฒนาของ อบท. ในเขตจังหวัด ยุทธศาสตร์ที่ ๑ ด้านการพัฒนาโครงสร้างพื้นฐานและระบบโลจิสติกส์ เชื่อมโยงกลุ่มจังหวัด กลุ่มอาเซียน+๖ และ GMS

ยุทธศาสตร์การพัฒนาของ อบท.ทรายขาว ยุทธศาสตร์ที่ ๑ การพัฒนา ด้านโครงสร้างพื้นฐาน ระบบสาธารณูปโภคสาธารณูปการและคมนาคมขนส่ง

แผนงานการเกษตร

งานสิ่งแวดล้อมและทรัพยากรธรรมชาติ

ที่	โครงการ	วัตถุประสงค์	เป้าหมาย(ผลผลิตของโครงการ)	งบประมาณ					ตัวชี้วัด(KPI)	ผลที่คาดว่าจะได้รับ	หน่วยงานรับผิดชอบหลัก
				๒๕๖๖ (บาท)	๒๕๖๗ (บาท)	๒๕๖๘ (บาท)	๒๕๖๙ (บาท)	๒๕๗๐ (บาท)			
๑	ก่อสร้างอ่างเก็บน้ำห้วยไร่ หมู่ ๓ ตำบลทรายขาว	เพื่อเป็นแหล่งกักเก็บน้ำ	เพื่อก่อสร้างอ่างเก็บน้ำขนาดใหญ่ ตามแบบแปลน อบต.ทรายขาว	๐	๐	๐	๑๕,๐๐๐,๐๐๐	๐	ประชาชน ๑๘๐ครัวเรือนได้รับผลประโยชน์	มีแหล่งกักเก็บน้ำเพื่อใช้อุปโภคบริโภค	กลามชน ประธาน/ หน่วยงานอื่น
๒	ขุดลอกลำเหมืองท่าหลวง	เพื่อแก้ไขปัญหาความเดือดร้อนให้ผู้ใช้พื้นที่ในการเกษตร	ขุดลอกลำเหมืองท่าหลวงเชื่อมต่อสันกลาง ปริมาณงานไม่น้อยกว่า ๒,๐๐๐ เมตร	๐	๐	๐	๐	๓,๐๐๐,๐๐๐	เกษตรกรและชาวนา	แก้ไขปัญหาความเดือดร้อนให้กับเกษตรกรในพื้นที่	อบต. ทรายขาว/ อบจ. เชียงใหม่
๓	ปรับปรุงภูมิทัศน์น้ำตกห้วยทรายขาว องค์การบริหารส่วนตำบลทรายขาว	เพื่อให้สามารถไหลได้สะดวกมากขึ้น และส่งเสริมการท่องเที่ยวในชุมชน	ปรับปรุงภูมิทัศน์น้ำตกห้วยทรายขาว ให้เป็นแหล่งท่องเที่ยวในพื้นที่ เช่น ขุดลอกธารน้ำตกห้วยทรายขาว เรียงหินอ่างเก็บน้ำ ก่อสร้างราวกันตก ติดตั้งไฟฟ้าแสงสว่าง ฯลฯ	๐	๐	๘๐๐,๐๐๐	๐	๐	ประชากร ๑๗๑ ครัวเรือน	ได้แหล่งท่องเที่ยวที่สวยงาม	อบต. ทรายขาว/ การ ท่องเที่ยว แห่งประเทศไทย

รายละเอียดโครงการพัฒนา

(แบบ ผ.๐๒/๒)

แผนพัฒนาท้องถิ่น (พ.ศ. ๒๕๖๖ - ๒๕๗๐)

สำหรับโครงการที่เกี่วข้องขององค์การปกครองส่วนท้องถิ่นที่ใช้สำหรับการประสานแผนพัฒนาท้องถิ่น

องค์การบริหารส่วนตำบลทรายขาว อำเภอกพาน จังหวัดเชียงราย

ก. ยุทธศาสตร์จังหวัด ยุทธศาสตร์ที่ ๔ การพัฒนาขีดความสามารถในการแข่งขันด้านการค้าการลงทุนและบริการ โลจิสติกส์เชื่อมโยงกลุ่มจังหวัด กลุ่มอาเซียน +๖ และ GMS

ข. ยุทธศาสตร์การพัฒนาของ อบท. ในเขตจังหวัด ยุทธศาสตร์ที่ ๑ ด้านการพัฒนาโครงสร้างพื้นฐานและระบบโลจิสติกส์ เชื่อมโยงกลุ่มจังหวัด กลุ่มอาเซียน+๖ และ GMS

ยุทธศาสตร์การพัฒนาของ อบต.ทรายขาว ยุทธศาสตร์ที่ ๑ การพัฒนา ด้านโครงสร้างพื้นฐาน ระบบสาธารณูปโภคสาธารณูปการและคมนาคมขนส่ง

แผนงานการเกษตร

งานสิ่งแวดล้อมและทรัพยากรธรรมชาติ

ที่	โครงการ	วัตถุประสงค์	เป้าหมาย(ผลผลิตของโครงการ)	งบประมาณ					ตัวชี้วัด(KPI)	ผลที่คาดว่าจะได้รับ	หน่วยงานรับผิดชอบหลัก
				๒๕๖๖ (บาท)	๒๕๖๗ (บาท)	๒๕๖๘ (บาท)	๒๕๖๙ (บาท)	๒๕๗๐ (บาท)			
๔	จัดทำระบบส่งน้ำ อย่าง เก็บน้ำห้วยหลวง สู่ พื้นที่การเกษตร ตำบล ทรายขาว	เพื่อผันน้ำจากอ่าง เก็บน้ำห้วยหลวงมา ให้เกษตรกรได้ใช้	จัดทำระบบคลองส่งน้ำ ตามแบบแปลน อบต. ทรายขาว	๑๐,๐๐๐,๐๐๐	๑๐,๐๐๐,๐๐๐	๑๐,๐๐๐,๐๐๐	๑๐,๐๐๐,๐๐๐		ประชาชน จำนวน ๑๗ หมู่บ้าน ได้รับ ผลประโยชน์	เพื่อให้ประชาชน มีน้ำใช้เพื่อ การเกษตร	อบต. ทรายขาว/ อบจ. เชียงราย/ กรม ทรัพยากรน้ำ
๕	อ่างเก็บน้ำเพื่อ การเกษตร ตำบล ทรายขาว	เพื่อให้เกษตรกรมีน้ำ ใช้เพื่อการเกษตร อย่างเพียงพอ	จัดทำอ่างเก็บน้ำเพื่อใช้ การเกษตรพื้นที่ ๑,๐๐๐ ไร่ ตามแบบแปลน อบต.ทรายขาว	๒๐,๐๐๐,๐๐๐	๒๐,๐๐๐,๐๐๐	๒๐,๐๐๐,๐๐๐	๒๐,๐๐๐,๐๐๐		ประชาชน จำนวน ๑๗ หมู่บ้าน ได้รับ ผลประโยชน์	เพื่อให้ประชาชน มีน้ำใช้เพื่อ การเกษตร	อบต. ทรายขาว/ อบจ. เชียงราย/ กรม ทรัพยากรน้ำ

รายละเอียดโครงการพัฒนา

(แบบ ผ.๐๒/๒)

แผนพัฒนาท้องถิ่น (พ.ศ. ๒๕๖๖ - ๒๕๗๐)

สำหรับโครงการที่เกี่วข้องขององค์การปกครองส่วนท้องถิ่นที่ใช้สำหรับการประสานแผนพัฒนาท้องถิ่น

องค์การบริหารส่วนตำบลทรายขาว อำเภอกพาน จังหวัดเชียงราย

ก. ยุทธศาสตร์จังหวัด ยุทธศาสตร์ที่ ๔ การพัฒนาขีดความสามารถในการแข่งขันด้านการค้าการลงทุนและบริการ โลจิสติกส์เชื่อมโยงกลุ่มจังหวัด กลุ่มอาเซียน +๖ และ GMS

ข. ยุทธศาสตร์การพัฒนาของ อบท. ในเขตจังหวัด ยุทธศาสตร์ที่ ๑ ด้านการพัฒนาโครงสร้างพื้นฐานและระบบโลจิสติกส์ เชื่อมโยงกลุ่มจังหวัด กลุ่มอาเซียน+๖ และ GMS

ยุทธศาสตร์การพัฒนาของ อบต.ทรายขาว ยุทธศาสตร์ที่ ๑ การพัฒนา ด้านโครงสร้างพื้นฐาน ระบบสาธารณูปโภคสาธารณูปการและคมนาคมขนส่ง

แผนงานการเกษตร

งานสิ่งแวดล้อมและทรัพยากรธรรมชาติ

ที่	โครงการ	วัตถุประสงค์	เป้าหมาย(ผลผลิตของโครงการ)	งบประมาณ					ตัวชี้วัด(KPI)	ผลที่คาดว่าจะได้รับ	หน่วยงานรับผิดชอบหลัก
				๒๕๖๖ (บาท)	๒๕๖๗ (บาท)	๒๕๖๘ (บาท)	๒๕๖๙ (บาท)	๒๕๗๐ (บาท)			
๖	จัดทำระบบส่งน้ำเข้าอย่างเก็บน้ำห้วยหลวง	เพื่อผันน้ำจากอ่างเก็บน้ำห้วยหลวงมาให้เกษตรกรได้ใช้	จัดทำระบบคลองส่งน้ำผันน้ำจากพื้นที่อื่นเข้าสู่อ่างเก็บน้ำห้วยหลวงตามแบบแปลน อบต.ทรายขาว	๑๐,๐๐๐,๐๐๐	๑๐,๐๐๐,๐๐๐	๑๐,๐๐๐,๐๐๐	๑๐,๐๐๐,๐๐๐	๐	ประชาชนจำนวน ๑๗ หมู่บ้าน ได้รับผลประโยชน์	เพื่อให้ประชาชนมีน้ำใช้เพื่อการเกษตร	อบต. ทรายขาว/ อบจ. เชียงราย/ กรม ทรัพยากรน้ำ
๗	จัดทำระบบรับส่งน้ำเข้าอ่างเก็บน้ำหนองผาสู่พื้นที่การเกษตรตำบลทรายขาว	เพื่อผันน้ำจากอ่างเก็บน้ำห้วยหลวงมาให้เกษตรกรได้ใช้	จัดทำระบบคลองส่งน้ำตามแบบแปลน อบต.ทรายขาว	๑๕,๐๐๐,๐๐๐	๑๕,๐๐๐,๐๐๐	๑๕,๐๐๐,๐๐๐	๐	๐	ประชาชนจำนวน ๑๗ หมู่บ้าน ได้รับผลประโยชน์	เพื่อให้ประชาชนมีน้ำใช้เพื่อการเกษตร	อบต. ทรายขาว/ อบจ. เชียงราย/ กรม ทรัพยากรน้ำ
	รวม ๗ โครงการ			๕๕,๐๐๐,๐๐๐	๕๕,๐๐๐,๐๐๐	๕๕,๘๐๐,๐๐๐	๕๕,๐๐๐,๐๐๐	๓,๐๐๐,๐๐๐			

บัญชีครุภัณฑ์

(แบบ ผ ๐๓)

แผนพัฒนาท้องถิ่น (พ.ศ. ๒๕๖๖ - ๒๕๗๐)

องค์การบริหารส่วนตำบลทรายขาว อำเภอพาน จังหวัดเชียงราย

ที่	แผนงาน	หมวด	ประเภท	เป้าหมาย (ผลผลิตของครุภัณฑ์)	งบประมาณ					หน่วยงาน รับผิดชอบหลัก
					๒๕๖๖ (บาท)	๒๕๖๗ (บาท)	๒๕๖๘ (บาท)	๒๕๖๙ (บาท)	๒๕๗๐ (บาท)	
๑	บริหารงานทั่วไป	ครุภัณฑ์	ครุภัณฑ์ยานพาหนะ และขนส่ง	รถตู้ซีพ กู้ภัย พร้อมอุปกรณ์กู้ชีพ-กู้ภัย (รถพยาบาล)	๑,๕๐๐,๐๐๐	๐	๐	๐	๐	สำนักงานปลัด
๒	แผนงานการศึกษา	ครุภัณฑ์	ครุภัณฑ์ยานพาหนะ และขนส่ง	รถบรรทุก(ดีเซล) ขนาด ๖ ตัน ๖ ล้อ แบบกระบะ เหล็ก	๑,๙๒๐,๐๐๐	๐	๐	๐	๐	กองการศึกษาฯ
๓	บริหารงานทั่วไป	ครุภัณฑ์	ครุภัณฑ์ อื่น ๆ	เพื่อจัดซื้อเต็นท์ผ้าใบโครงเหล็ก ขนาดความกว้าง ไม่น้อยกว่า ๔ เมตร ยาวไม่น้อยกว่า ๘ เมตร สูง ไม่น้อยกว่า ๒.๕ เมตร จำนวน ๕ หลัง ๆ ละ ๒๐,๐๐๐ บาท	๑๐๐,๐๐๐	๐	๐	๐	๐	สำนักงานปลัด
๔	เคหะและชุมชน	ครุภัณฑ์	ครุภัณฑ์การเกษตร	เพื่อจัดซื้อเครื่องปั้มน้ำแบบจุ่ม (ไดโว่) จำนวน ๔ เครื่อง ๆ ละ ๕,๐๐๐ บาท	๒๐,๐๐๐	๐	๐	๐	๐	สำนักงานปลัด
๕	บริหารงานทั่วไป	ครุภัณฑ์	ครุภัณฑ์ อื่น ๆ	เพื่อจัดซื้อเวทีมาตรฐานโครงสร้างเหล็ก ขนาด กว้าง ๔ ม. ยาว ๑๐ ม. พร้อมโครงฉาก และ อุปกรณ์ต่าง ๆ ที่เกี่ยวข้อง	๑๐๐,๐๐๐	๐	๐	๐	๐	สำนักงานปลัด
	รวม ๕ รายการ			รวม	๓,๖๔๐,๐๐๐	๐	๐	๐	๐	

## ส่วนที่ ๔

### การติดตามและประเมินผล

#### ๔.๑ การติดตามและประเมินผลยุทธศาสตร์

ตามพระราชบัญญัติกำหนดแผนและขั้นตอนการกระจายอำนาจให้แก่องค์กรปกครองส่วนท้องถิ่น พ.ศ. ๒๕๔๒ ได้กำหนดให้องค์กรปกครองส่วนท้องถิ่น มีอำนาจและหน้าที่ในการจัดทำแผนพัฒนาท้องถิ่นของตนเอง โดยในการจัดทำแผนพัฒนาขององค์กรปกครองส่วนท้องถิ่นนั้น จะต้องดำเนินการตามระเบียบกระทรวงมหาดไทย ว่าด้วยการจัดทำแผนพัฒนาขององค์กรปกครองส่วนท้องถิ่น พ.ศ. ๒๕๔๘ และที่แก้ไขเพิ่มเติมถึง (ฉบับที่ ๓) พ.ศ. ๒๕๖๑ ทั้งนี้ แผนพัฒนาท้องถิ่นจะต้องสอดคล้องกับแผนพัฒนาจังหวัด ยุทธศาสตร์การพัฒนาขององค์กรปกครองส่วนท้องถิ่นในเขตจังหวัด แผนพัฒนาอำเภอ แผนพัฒนาตำบล แผนพัฒนาหมู่บ้านหรือแผนชุมชน อันมีลักษณะเป็นการกำหนดรายละเอียดแผนงาน ดังนั้น จึงต้องมีการกำหนดยุทธศาสตร์การพัฒนาขององค์กรปกครองส่วนท้องถิ่นในเขตจังหวัดขึ้น ตามกระบวนการพิจารณาจากประชาคมท้องถิ่นระดับจังหวัด ร่วมกับคณะกรรมการพัฒนาองค์การบริหารส่วนจังหวัด คณะกรรมการประสานแผนพัฒนาท้องถิ่นระดับจังหวัด ผู้แทนองค์กรปกครองส่วนท้องถิ่นในเขตจังหวัด ร่วมกันจัดทำ ทบทวน หรือเปลี่ยนแปลงยุทธศาสตร์การพัฒนาขององค์กรปกครองส่วนท้องถิ่นในเขตจังหวัด เพื่อให้การจัดทำแผนพัฒนาขององค์กรปกครองส่วนท้องถิ่นเกิดประสิทธิภาพ ประสิทธิผล โดยนำยุทธศาสตร์การพัฒนาขององค์กรปกครองส่วนท้องถิ่นในเขตจังหวัดไปใช้เป็นแนวทางในการจัดทำแผนพัฒนาท้องถิ่นของตนเองได้ต่อไป และเพื่อให้สามารถบูรณาการกับแผนพัฒนาจังหวัด แผนปฏิบัติการประจำปีของจังหวัดและตอบสนองความต้องการของประชาชนอันจะนำไปสู่การจัดการต่างประมาณ ที่มีประสิทธิภาพในท้องถิ่นได้อย่างแท้จริง เป็นเครื่องมือในการพัฒนาท้องถิ่นให้เข้มแข็ง เกิดประโยชน์สูงสุดต่อประชาชนในท้องถิ่น

ดังนั้น องค์การบริหารส่วนตำบลทรายขาว จึงต้องกำหนดยุทธศาสตร์การพัฒนาขององค์การบริหารส่วนตำบลทรายขาว ให้สอดคล้องยุทธศาสตร์การพัฒนาขององค์กรปกครองส่วนท้องถิ่นในเขตจังหวัดเชียงราย เพื่อนำไปสู่การ บูรณาการร่วมกัน ให้เกิดความสอดคล้องกับแผนพัฒนาจังหวัด สามารถเชื่อมโยงไปสู่แผนพัฒนากลุ่มจังหวัด แผนพัฒนาภาค แผนพัฒนาเศรษฐกิจและสังคมแห่งชาติ ฉบับที่ ๑๒ แผนยุทธศาสตร์ชาติ ๒๐ ปี ไทยแลนด์ ๔.๐ และในการจัดทำแผนพัฒนาท้องถิ่น (พ.ศ. ๒๕๖๖ - ๒๕๗๐) จะต้องมีการติดตามและติดตามและประเมินผลยุทธศาสตร์เพื่อความสอดคล้องแผนพัฒนาท้องถิ่นขององค์กรปกครองส่วนท้องถิ่น ตามระเบียบกระทรวงมหาดไทยว่าด้วยการจัดทำแผนขององค์กรปกครองส่วนท้องถิ่น พ.ศ. ๒๕๔๘ และที่แก้ไขเพิ่มเติมถึง (ฉบับที่ ๓) พ.ศ. ๒๕๖๑ โดยคณะกรรมการติดตามและประเมินผลแผนพัฒนาท้องถิ่น จะต้องดำเนินการให้คะแนนตามเกณฑ์ที่กำหนดไว้ ซึ่งเป็นส่วนหนึ่งของการติดตามและประเมินผลแผนพัฒนา โดยดำเนินการให้แล้วเสร็จภายในหกสิบวัน นับแต่วันที่ประกาศใช้งบประมาณรายจ่าย รายละเอียดแนวทางการพิจารณาตามหนังสือกระทรวงมหาดไทย ด่วนที่สุด ที่ มท ๐๘๑๐.๓/ว ๗๔๖๗ ลงวันที่ ๑๔ ธันวาคม ๒๕๖๓ เรื่อง แนวทางการจัดทำแผนพัฒนาท้องถิ่น (พ.ศ. ๒๕๖๖ - ๒๕๗๐) ขององค์กรปกครองส่วนท้องถิ่น

แนวทางการ...

แนวทางการพิจารณาการติดตามและประเมินผลยุทธศาสตร์  
เพื่อความสอดคล้องแผนพัฒนาท้องถิ่นขององค์กรปกครองส่วนท้องถิ่น

ประเด็นการพิจารณา	คะแนน
๑. ข้อมูลสภาพทั่วไปและข้อมูลพื้นฐานขององค์กรปกครองส่วนท้องถิ่น	๒๐
๒. การวิเคราะห์สถานการณ์และศักยภาพ	๒๐
๓. ยุทธศาสตร์ประกอบด้วย	๖๐
๓.๑ ยุทธศาสตร์ขององค์กรปกครองส่วนท้องถิ่น	(๑๐)
๓.๒ ยุทธศาสตร์ขององค์กรปกครองส่วนท้องถิ่นในเขตจังหวัด	(๑๐)
๓.๓ ยุทธศาสตร์จังหวัด	(๑๐)
๓.๔ วิสัยทัศน์	(๕)
๓.๕ กลยุทธ์	(๕)
๓.๖ เป้าประสงค์ของแต่ละประเด็นกลยุทธ์	(๕)
๓.๗ จุดยืนทางยุทธศาสตร์	(๕)
๓.๘ แผนงาน	(๕)
๓.๙ ความเชื่อมโยงของยุทธศาสตร์ในภาพรวม	(๕)
<b>รวมคะแนน</b>	<b>๑๐๐</b>

/แนวทางเบื้องต้น...

แนวทางเบื้องต้นในการให้คะแนนแนวทางการพิจารณาการติดตามและประเมินผลยุทธศาสตร์  
เพื่อความสอดคล้องแผนพัฒนาท้องถิ่นขององค์กรปกครองส่วนท้องถิ่น

ประเด็นการพิจารณา	รายละเอียดหลักเกณฑ์	คะแนนเต็ม	คะแนนที่ได้
๑. ข้อมูลสภาพทั่วไปและข้อมูลพื้นฐานขององค์กรปกครองส่วนท้องถิ่น	ควรประกอบด้วยข้อมูลดังนี้ (๑) ข้อมูลเกี่ยวกับด้านกายภาพ เช่น ที่ตั้งของหมู่บ้าน/ชุมชน/ตำบล ลักษณะภูมิประเทศ ลักษณะภูมิอากาศ ลักษณะของที่ดิน ลักษณะของแหล่งน้ำ ลักษณะของป่าไม้ ฯลฯ ด้านการเมือง/การปกครอง เช่น เขตการปกครอง การเลือกตั้ง ฯลฯ	๒๐ (๓)	
	(๒) ข้อมูลเกี่ยวกับด้านการเมือง/การปกครอง เช่น เขตการปกครอง การเลือกตั้ง ฯลฯ ประชากร เช่น ข้อมูลเกี่ยวกับจำนวนประชากร และช่วงอายุและจำนวนประชากร ฯลฯ	(๒)	
	(๓) ข้อมูลเกี่ยวกับสภาพทางสังคม เช่น การศึกษา สาธารณสุข อาชญากรรม ยาเสพติด การสังคมสงเคราะห์	(๒)	
	(๔) ข้อมูลเกี่ยวกับระบบบริหารพื้นฐาน เช่น การคมนาคมขนส่ง การไฟฟ้า การประปา โทรศัพท์ ฯลฯ	(๒)	
	(๕) ข้อมูลเกี่ยวกับระบบเศรษฐกิจ เช่น การเกษตร การประมง การประมง การบริการ การท่องเที่ยว อุตสาหกรรม การพาณิชย์/กลุ่มอาชีพแรงงาน ฯลฯ	(๒)	
	(๖) ข้อมูลเกี่ยวกับศาสนา ประเพณี วัฒนธรรม เช่น การนับถือศาสนา ประเพณี และงานประจำปี ภูมิปัญญาท้องถิ่น ภาษาถิ่น สินค้าพื้นเมือง และของที่ระลึก ฯลฯ และอื่นๆ	(๒)	
	(๗) ข้อมูลเกี่ยวกับทรัพยากรธรรมชาติ เช่น น้ำ ป่าไม้ ภูเขา คุณภาพของทรัพยากรธรรมชาติ ฯลฯ	(๒)	
	(๘) การสำรวจและจัดเก็บข้อมูลเพื่อการจัดทำแผนพัฒนาท้องถิ่นหรือการใช้ข้อมูล จปฐ.	(๒)	
	(๙) การประชุมประชาคมท้องถิ่น รูปแบบ วิธีการ และการดำเนินการประชุมประชาคมท้องถิ่นโดยใช้กระบวนการร่วมคิด ร่วมทำ ร่วมตัดสินใจ ร่วมตรวจสอบ ร่วมรับประโยชน์ ร่วมแก้ไขปัญหาปรึกษาหารือ แลกเปลี่ยนเรียนรู้ เพื่อแก้ไขปัญหาสำหรับการพัฒนาท้องถิ่นตามอำนาจหน้าที่ขององค์กรปกครองส่วนท้องถิ่น	(๓)	

/ประเด็น...

ประเด็น การพิจารณา	รายละเอียดหลักเกณฑ์	คะแนน เต็ม	คะแนน ที่ได้
๒. การวิเคราะห์ สถานการณ์และ ศักยภาพ	<b>ควรประกอบด้วยข้อมูลดังนี้</b> (๑) การวิเคราะห์ที่ครอบคลุมความเชื่อมโยง ความสอดคล้องยุทธศาสตร์ จังหวัด ยุทธศาสตร์การพัฒนาขององค์กรปกครองส่วนท้องถิ่นในเขต จังหวัด ยุทธศาสตร์ขององค์กรปกครองส่วนท้องถิ่น นโยบายของ ผู้บริหารท้องถิ่น รวมถึงความเชื่อมโยงแผนยุทธศาสตร์ชาติ ๒๐ ปี แผนพัฒนาเศรษฐกิจและสังคมแห่งชาติ และ Thailand ๔.๐	๒๐ (๕)	
	(๒) การวิเคราะห์การใช้ผังเมืองรวมหรือผังเมืองเฉพาะและการบังคับ ใช้ผลของการบังคับใช้ สภาพการณ์ที่เกิดขึ้นต่อการพัฒนาท้องถิ่น	(๓)	
	(๓) การวิเคราะห์ทางสังคม เช่น ด้านแรงงาน การศึกษา สาธารณสุข ความยากจน อาชญากรรม ปัญหาเสพติด เทคโนโลยี จารีต ประเพณี วัฒนธรรม ภูมิปัญญาท้องถิ่น เป็นต้น	(๓)	
	(๔) การวิเคราะห์ทางเศรษฐกิจ ข้อมูลด้านรายได้ครัวเรือน การส่งเสริม อาชีพ กลุ่มอาชีพ กลุ่มทางสังคม การพัฒนาอาชีพและกลุ่มต่างๆ สภาพทางเศรษฐกิจและความเป็นอยู่ทั่วไป เป็นต้น	(๓)	
	(๕) การวิเคราะห์สิ่งแวดล้อม พื้นที่สีเขียว ธรรมชาติต่างๆ ทาง ภูมิศาสตร์ กระบวนการหรือสิ่งที่เกิดขึ้น การประติษฐ์ที่มีผลต่อ สิ่งแวดล้อมและการพัฒนา	(๓)	
	(๖) ผลการวิเคราะห์ศักยภาพเพื่อประเมินสถานภาพการพัฒนาใน ปัจจุบันและโอกาสการพัฒนาในอนาคตของท้องถิ่น ด้วยเทคนิค SWOT Analysis ที่อาจส่งผลต่อการดำเนินงานได้แก่ S-Strengit (จุดแข็ง) W-Weakness (จุดอ่อน) O-Opportunity (โอกาส) และ T-Therats (อุปสรรค)	(๓)	
๓. ยุทธศาสตร์ ๓.๑ ยุทธศาสตร์ของ องค์กรปกครองส่วน ท้องถิ่น  ๓.๒ ยุทธศาสตร์ของ องค์กรปกครองส่วน ท้องถิ่นในเขตจังหวัด  ๓.๓ ยุทธศาสตร์ จังหวัด	<b>ควรประกอบด้วยข้อมูลดังนี้</b> สอดคล้องกับสภาพสังคม เศรษฐกิจ สิ่งแวดล้อมของท้องถิ่น ประเด็นปัญหาการพัฒนาและแนวทางการ พัฒนาที่สอดคล้องกับยุทธศาสตร์ขององค์กรปกครองส่วนท้องถิ่น และ เชื่อมโยงหลักพระราชบัญญัติแผนยุทธศาสตร์ชาติ ๒๐ ปี แผนพัฒนา เศรษฐกิจและสังคมแห่งชาติ และ Thailand ๔.๐	๒๐ (๑๐)	
	สอดคล้องและเชื่อมโยงกับสภาพสังคม เศรษฐกิจ สิ่งแวดล้อมของ ท้องถิ่น และยุทธศาสตร์จังหวัด และเชื่อมโยงหลักพระราชบัญญัติแผน ยุทธศาสตร์ชาติ ๒๐ ปี แผนพัฒนาเศรษฐกิจและสังคมแห่งชาติและ Thailand ๔.๐	(๑๐)	
	สอดคล้องกับแผนพัฒนาภูมิภาค ยุทธศาสตร์พัฒนาภาค แผนพัฒนาเศรษฐกิจและสังคมแห่งชาติ แผนการบริหารราชการ แผ่นดิน นโยบาย/ยุทธศาสตร์ คสช. และนโยบายรัฐบาล หลักประชา รัฐ แผนยุทธศาสตร์ชาติ ๒๐ ปี และThailand ๔.๐	(๑๐)	

/ประเด็น...

ประเด็นการพิจารณา	รายละเอียดหลักเกณฑ์	คะแนนเต็ม	คะแนนที่ได้
๓.๔ วิสัยทัศน์	วิสัยทัศน์ ซึ่งมีลักษณะแสดงสถานภาพที่องค์กรปกครองส่วนท้องถิ่นต้องการจะเป็นหรือบรรลุถึงอนาคตอย่างชัดเจน สอดคล้องกับโอกาสและศักยภาพที่เป็นลักษณะเฉพาะขององค์กรปกครองส่วนท้องถิ่นและสัมพันธ์กับโครงการพัฒนา	(๕)	
๓.๕ กลยุทธ์	แสดงให้เห็นช่องทาง วิธีการ ภารกิจหรือสิ่งที่จะต้องทำตามอำนาจหน้าที่ขององค์กรปกครองส่วนท้องถิ่นที่จะนำไปสู่การบรรลุวิสัยทัศน์ หรือแสดงให้เห็นถึงความชัดเจนในสิ่งที่จะดำเนินการให้บรรลุวิสัยทัศน์นั้น	(๕)	
๓.๖ เป้าประสงค์ของแต่ละประเด็นกลยุทธ์	เป้าประสงค์ของแต่ละประเด็นกลยุทธ์มีความสอดคล้องและสนับสนุนต่อกกลยุทธ์ที่จะเกิดขึ้น มุ่งหมายสิ่งหนึ่งสิ่งใดที่ชัดเจน	(๕)	
๓.๗ จุดยืนทางยุทธศาสตร์ (Positioning)	ความมุ่งมั่นอันแน่วแน่ในการวางแผนพัฒนาท้องถิ่น เพื่อให้บรรลุวิสัยทัศน์ขององค์กรปกครองส่วนท้องถิ่น ซึ่งเกิดจากศักยภาพของพื้นที่จริง ที่จะนำไปสู่ผลสำเร็จทางยุทธศาสตร์	(๕)	
๓.๘ แผนงาน	แผนงานหรือจุดมุ่งหมายเพื่อการพัฒนาในอนาคต กำหนดจุดมุ่งหมายในเรื่องใดเรื่องหนึ่งหรือแผนงานที่เกิดจากเป้าประสงค์ ตัวชี้วัด ค่าเป้าหมาย กลยุทธ์ จุดยืนทางยุทธศาสตร์ขององค์กรปกครองส่วนท้องถิ่นที่มีความชัดเจน นำไปสู่การทำโครงการพัฒนาท้องถิ่นในแผนพัฒนาท้องถิ่น โดยระบุแผนงานและความเชื่อมโยงดังกล่าว	(๕)	
๓.๙ ความเชื่อมโยงของยุทธศาสตร์ในภาพรวม	ความเชื่อมโยงองค์รวมที่นำไปสู่การพัฒนาท้องถิ่นที่เกิดผลผลิต/โครงการจากแผนยุทธศาสตร์ชาติ ๒๐ ปี แผนพัฒนาเศรษฐกิจและสังคมแห่งชาติ ฉบับที่ ๑๒ Thailand ๔.๐ แผนพัฒนาภาค/แผนพัฒนากลุ่มจังหวัด /แผนพัฒนาจังหวัดยุทธศาสตร์การพัฒนาขององค์กรปกครองส่วนท้องถิ่นในเขตจังหวัด และยุทธศาสตร์ขององค์กรปกครองส่วนท้องถิ่น	(๕)	
<b>รวมคะแนน</b>		<b>๑๐๐</b>	

## ๔.๒ การติดตามและประเมินผลโครงการขององค์กรปกครองส่วนท้องถิ่น

ในการจัดทำแผนพัฒนาท้องถิ่น (พ.ศ. ๒๕๖๖ – ๒๕๗๐) ขององค์กรปกครองส่วนท้องถิ่น จะต้องมีการติดตามและประเมินผลโครงการขององค์กรปกครองส่วนท้องถิ่นเพื่อความสอดคล้องแผนพัฒนาท้องถิ่น ตามระเบียบกระทรวงมหาดไทย ว่าด้วยการจัดทำแผนขององค์กรปกครองส่วนท้องถิ่น พ.ศ. ๒๕๔๘ และที่แก้ไขเพิ่มเติมถึง (ฉบับที่ ๓) พ.ศ. ๒๕๖๑ โดยคณะกรรมการติดตามและประเมินผลแผนพัฒนาท้องถิ่น จะต้องดำเนินการให้คะแนนตามเกณฑ์ที่กำหนดไว้ ซึ่งเป็นส่วนหนึ่งของการติดตามและประเมินผลแผนพัฒนา โดยดำเนินการให้แล้วเสร็จภายในหกสิบวัน นับแต่วันที่ประกาศใช้งบประมาณรายจ่าย รายละเอียดแนวทางการพิจารณาตามหนังสือกระทรวงมหาดไทย ด่วนที่สุด ที่ มท ๐๘๑๐.๓/ว ๗๕๖๗ ลงวันที่ ๑๔ ธันวาคม ๒๕๖๓ เรื่อง แนวทางการจัดทำแผนพัฒนาขององค์กรปกครองส่วนท้องถิ่น (พ.ศ. ๒๕๖๖ – ๒๕๗๐) ดังนี้

### แนวทางการพิจารณาการติดตามและประเมินผลโครงการ

#### เพื่อความสอดคล้องแผนพัฒนาท้องถิ่น (พ.ศ. ๒๕๖๖ – ๒๕๗๐) ขององค์กรปกครองส่วนท้องถิ่น

ประเด็นการพิจารณา	คะแนน
๑. การสรุปสถานการณ์การพิจารณา	๑๐
๒. การประเมินผลการนำแผนพัฒนาท้องถิ่นไปปฏิบัติในเชิงปริมาณ	๑๐
๓. การประเมินผลการนำแผนพัฒนาท้องถิ่นไปปฏิบัติในเชิงคุณภาพ	๑๐
๔. แผนงานและยุทธศาสตร์การพิจารณา	๑๐
๕. โครงการพัฒนา ประกอบด้วย	๖๐
๕.๑ ความชัดเจนของชื่อโครงการ	(๕)
๕.๒ กำหนดวัตถุประสงค์สอดคล้องกับโครงการ	(๕)
๕.๓ เป้าหมาย (ผลผลิตของโครงการ) มีความชัดเจนนำไปสู่การตั้งงบประมาณได้ถูกต้อง	(๕)
๕.๔ โครงการมีความสอดคล้องกับแผนยุทธศาสตร์ชาติ ๒๐ ปี	(๕)
๕.๕ เป้าหมาย (ผลผลิตของโครงการ) มีความสอดคล้องกับแผนพัฒนาเศรษฐกิจและสังคมแห่งชาติ	(๕)
๕.๖ โครงการมีความสอดคล้องกับ Thailand ๔.๐	(๕)
๕.๗ โครงการสอดคล้องกับยุทธศาสตร์จังหวัด	(๕)
๕.๘ โครงการแก้ไขปัญหาความยากจนหรือการเสริมสร้างให้ประเทศชาติมั่นคง มั่งคั่ง ยั่งยืน ภายใต้หลักปรัชญา	(๕)
๕.๙ งบประมาณ มีความสอดคล้องกับเป้าหมาย (ผลผลิตของโครงการ)	(๕)
๕.๑๐ มีการประมาณการราคาถูกต้องตามหลักวิธีการงบประมาณ	(๕)
๕.๑๑ มีการกำหนดตัวชี้วัด (KPI) และสอดคล้องกับวัตถุประสงค์และผลคาดว่าจะได้รับ	(๕)
๕.๑๒ ผลที่คาดว่าจะได้รับ สอดคล้องกับวัตถุประสงค์	(๕)
<b>รวมคะแนน</b>	<b>๑๐๐</b>

**แนวทางเบื้องต้นในการให้คะแนนแนวทางการพิจารณาการติดตามและประเมินผลโครงการ  
เพื่อความสอดคล้องแผนพัฒนาท้องถิ่น (พ.ศ. ๒๕๖๖ – ๒๕๗๐) ขององค์กรปกครองส่วนท้องถิ่น**

ประเด็นการพิจารณา	รายละเอียดหลักเกณฑ์	คะแนนเต็ม	คะแนนที่ได้
๑. การสรุปสถานการณ์การพัฒนา	เป็นการวิเคราะห์กรอบการจัดทำยุทธศาสตร์ขององค์กรปกครองส่วนท้องถิ่น (ใช้การวิเคราะห์ SWOT Analysis/Demand (Demand Analysis)/Global Demand และ Trend ปัจจุบันและสถานการณ์การเปลี่ยนแปลงที่มีผลต่อการพัฒนา อย่างน้อยต้องประกอบด้วยการวิเคราะห์ศักยภาพด้านเศรษฐกิจ, ด้านสังคม, ด้านทรัพยากรธรรมชาติและสิ่งแวดล้อม)	๑๐	
๒. การประเมินผลการนำแผนพัฒนาท้องถิ่นไปปฏิบัติในเชิงปริมาณ	๑) การควบคุมที่มีตัวเลขต่างๆ เพื่อนำมาใช้วัดผลในเชิงปริมาณ เช่น การวัดจำนวนโครงการ กิจกรรม งานต่างๆ ก็คือผลผลิตนั่นเองว่าเป็นไปตามที่ตั้งเป้าหมายเอาไว้หรือไม่จำนวนที่ดำเนินการจริงตามที่ได้กำหนดไว้เท่าไร จำนวนที่ไม่สามารถดำเนินการได้มีจำนวนเท่าไร สามารถอธิบายได้ตามหลักประสิทธิภาพ (Efficiency) ของการพัฒนาท้องถิ่นตามอำนาจหน้าที่ที่ได้กำหนดไว้ ๒) วิเคราะห์ผลกระทบ/สิ่งที่กระทบ (Impact) โครงการที่ดำเนินการในเชิงปริมาณ (Qualitative)	๑๐	
๓. การประเมินผลการนำแผนพัฒนาท้องถิ่นไปปฏิบัติในเชิงคุณภาพ	๑) การประเมินประสิทธิผลของแผนพัฒนาในเชิงคุณภาพคือการนำเอาเทคนิคๆ มาใช้เพื่อวัดค่าภารกิจโครงการ กิจกรรม งานต่างๆ ที่ดำเนินการในพื้นที่นั้นๆ ตรงต่อความต้องการของประชาชนหรือไม่และเป็นไปตามอำนาจหน้าที่หรือไม่ ประชาชนพึงพอใจหรือไม่ สิ่งของ วัสดุ ครุภัณฑ์ การดำเนินการต่างๆ มีสภาพหรือลักษณะถูกต้อง คงทน ถาวร สามารถใช้ได้ตามวัตถุประสงค์หรือไม่ ซึ่งเป็นไปตามหลักประสิทธิผล (Effectiveness) ผลการปฏิบัติราชการตามที่บรรลุวัตถุประสงค์ และเป้าหมายของแผนปฏิบัติราชการตามที่ได้รับงบประมาณมาดำเนินการ รวมถึงสามารถเทียบเคียงกับส่วนราชการหรือหน่วยงาน ๒) วิเคราะห์ผลกระทบ/สิ่งที่กระทบ (Impact) โครงการที่ดำเนินการในเชิงคุณภาพ (Qualitative)	๑๐	
๔. แผนงานและยุทธศาสตร์การพัฒนา	๑) วิเคราะห์แผนงาน งาน ที่เกิดจากด้านต่างๆ มีความสอดคล้องกับยุทธศาสตร์ขององค์กรปกครองส่วนท้องถิ่นในมิติต่างๆ จนนำไปสู่การจัดทำโครงการพัฒนาท้องถิ่นโดยใช้ SWOT Analysis/Demand (Demand Analysis)/Global Demand/Trend หรือหลักการบูรณาการ (Integration) กับองค์กรปกครองส่วนท้องถิ่นที่มีพื้นที่ติดต่อกัน ๒) วิเคราะห์แผนงาน งาน ที่เกิดจากด้านต่างๆ ที่สอดคล้องกับการแก้ไขปัญหาความยากจน หลักประชารัฐ	๑๐	

ประเด็นการพิจารณา	รายละเอียดหลักเกณฑ์	คะแนนเต็ม	คะแนนที่ได้
<p>๕. โครงการพัฒนา</p> <p>๕.๑ ความชัดเจนของชื่อโครงการ</p>	<p><u>ควรประกอบด้วยข้อมูล ดังนี้</u></p> <p>เป็นโครงการที่มีวัตถุประสงค์สนองต่อยุทธศาสตร์การพัฒนาขององค์กรปกครองส่วนท้องถิ่นและดำเนินการ เพื่อให้การพัฒนาบรรลุตามวิสัยทัศน์ขององค์กรปกครองส่วนท้องถิ่นที่กำหนดไว้ ชื่อโครงการมีความชัดเจน มุ่งไปเรื่องใดเรื่องหนึ่ง อ่านแล้วเข้าใจได้ว่าจะพัฒนาอะไรในอนาคต</p>	<p>๖๐</p> <p>(๕)</p>	
<p>๕.๒ กำหนดวัตถุประสงค์ สอดคล้องกับโครงการ</p>	<p>มีวัตถุประสงค์ชัดเจน (clear objective) โครงการต้องกำหนดวัตถุประสงค์สอดคล้องกับความเป็นมาของ โครงการ สอดคล้องกับหลักการและเหตุผล วิธีการดำเนินงานต้องสอดคล้องกับวัตถุประสงค์ ความเป็นไปได้ ชัดเจน มีลักษณะเฉพาะเจาะจง</p>	<p>(๕)</p>	
<p>๕.๓ เป้าหมาย (ผลผลิตของ โครงการ) มีความชัดเจนนำไปสู่ การตั้งงบประมาณได้ถูกต้อง</p>	<p>สภาพที่อยากให้เกิดขึ้นในอนาคตเป็นทิศทางที่ต้องไปให้ถึงเป้าหมายต้องชัดเจน สามารถระบุจำนวนเท่าไร กลุ่มเป้าหมายคืออะไร มีผลผลิตอย่างไร กลุ่มเป้าหมาย พื้นที่ดำเนินงาน และระยะเวลาดำเนินงานอธิบายให้ ชัดเจนว่าโครงการนี้จะทำที่ไหน เริ่มต้นในช่วงเวลาใดและจบลงเมื่อไร ใครคือกลุ่มเป้าหมายของโครงการ หาก กลุ่มเป้าหมายมีหลายกลุ่ม ให้บอกชัดเจนไปว่าใครคือกลุ่มเป้าหมายหลัก ใครคือกลุ่มเป้าหมายรอง</p>	<p>(๕)</p>	
<p>๕.๔ โครงการมีความสอดคล้องกับ แผนยุทธศาสตร์ ๒๐ ปี</p>	<p>โครงการสอดคล้องกับ (๑) ความมั่นคง (๒) การสร้างความสามารถในการแข่งขัน (๓) การพัฒนาเสริมสร้าง ศักยภาพคน (๔) การสร้างโอกาสความเสมอภาคและเท่าเทียมกันทางสังคม (๕) การสร้างการเติบโตบน คุณภาพชีวิตที่เป็นมิตรต่อสิ่งแวดล้อม (๖) การปรับสมดุลและพัฒนาระบบการบริหารจัดการภาครัฐ เพื่อให้ เกิดความมั่นคง มั่งคั่ง ยั่งยืน</p>	<p>(๕)</p>	
<p>๕.๕ เป้าหมาย (ผลผลิตของ โครงการ) มีความสอดคล้องกับ แผนพัฒนาเศรษฐกิจและสังคม แห่งชาติ</p>	<p>โครงการมีความสอดคล้องแผนพัฒนาเศรษฐกิจและสังคมแห่งชาติฉบับที่ ๑๒ โดย (๑) ยึดหลักปรัชญา เศรษฐกิจพอเพียง (๒) ยึดคนเป็นศูนย์กลางพัฒนา (๓) ยึดวิสัยทัศน์ภายใต้ยุทธศาสตร์ชาติ ๒๐ ปี (๔) ยึด เป้าหมายอนาคตประเทศไทย ๒๕๗๙ (๕) ยึดหลักการนำไปสู่ปฏิบัติให้เกิดผลสัมฤทธิ์อย่างจริงจังใน ๕ ปีที่ต่อ ยอดไปสู่ผลสัมฤทธิ์ที่เป็นเป้าหมายระยะยาว ภายใต้แนวทางการพัฒนา (๑) การยกระดับศักยภาพการแข่งขัน และการหลุดพ้นกับดักรายได้ปานกลางสู่รายได้สูง (๒) การพัฒนาศักยภาพคนตามช่วงวัยและการปฏิรูประบบ เพื่อสร้างสังคมสูงวัยอย่างมีคุณภาพ (๓) การลดความเหลื่อมล้ำทางสังคม (๔) การรองรับการเชื่อมโยงภูมิภาค และความเป็นเมือง (๕) การสร้างความเจริญเติบโตทางเศรษฐกิจและสังคมอย่างเป็นมิตรกับสิ่งแวดล้อม (๖) การบริหารราชการแผ่นดินที่มีประสิทธิภาพ</p>	<p>(๕)</p>	

ประเด็นการพิจารณา	รายละเอียดหลักเกณฑ์	คะแนนเต็ม	คะแนนที่ได้
๕.๖ โครงการมีความสอดคล้อง	โครงการมีลักษณะหรือสอดคล้องกับการปรับเปลี่ยนโครงสร้างเศรษฐกิจไปสู่ Value-Based Economy หรือ เศรษฐกิจที่ขับเคลื่อนด้วยนวัตกรรม ทำน้อย ได้มาก เช่น (๑) เปลี่ยนจากการผลิตสินค้า โภคภัณฑ์ไปสู่สินค้าเชิงนวัตกรรม (๒) เปลี่ยนจากการขับเคลื่อนประเทศด้วยภาคอุตสาหกรรม ไปสู่การขับเคลื่อนด้วยเทคโนโลยี ความคิดสร้างสรรค์และนวัตกรรม (๓) เปลี่ยนจากการเน้นภาคการผลิตสินค้าไปสู่การเน้นภาคบริการมากขึ้น รวมถึงโครงการที่เติมเต็มด้วยวิทยาการ ความคิดสร้างสรรค์ นวัตกรรม วิทยาศาสตร์ เทคโนโลยี และการวิจัยและพัฒนาแล้วต่อยอดความได้เปรียบเชิงเปรียบเทียบ เช่น ด้านการเกษตรเทคโนโลยีชีวภาพ สาธารณสุข วัฒนธรรม ฯลฯ	(๕)	
๕.๗ โครงการสอดคล้องกับยุทธศาสตร์จังหวัด	โครงการพัฒนาท้องถิ่นมีความสอดคล้องกับห้วงระยะเวลาของแผนพัฒนาจังหวัดที่ได้กำเนิดขึ้น เพื่อขับเคลื่อนการพัฒนาท้องถิ่นเสมือนหนึ่งการขับเคลื่อนการพัฒนาจังหวัด ซึ่งไม่สามารถแยกส่วนใดส่วนหนึ่งออกจากกันได้ นอกจากนี้โครงการพัฒนาท้องถิ่นต้องเป็นโครงการเชื่อมต่อหรือเดินทางไปด้วยกันกับยุทธศาสตร์จังหวัดที่ได้กำหนดขึ้นเป็นปัจจุบัน	(๕)	
๕.๘ โครงการแก้ไขปัญหาความยากจนหรือการเสริมสร้างให้ประเทศชาติมั่นคง มั่งคั่ง ยั่งยืน ภายใต้หลักปรัชญา	เป็นโครงการที่ดำเนินการภายใต้พื้นฐานความพอเพียงที่ประชาชนดำเนินการเองหรือร่วมดำเนินการ เป็นโครงการต่อยอดและขยายได้ เป็นโครงการที่ประชาชนต้องการเพื่อให้เกิดความยั่งยืน ซึ่งมีลักษณะที่จะให้ท้องถิ่นมีความมั่นคง มั่งคั่ง ยั่งยืน เป็นท้องถิ่นที่พัฒนาแล้วด้วยการพัฒนาปรัชญาเศรษฐกิจพอเพียง	(๕)	
๕.๙ งบประมาณมีความสอดคล้องกับเป้าหมาย(ผลผลิตของโครงการ)	งบประมาณโครงการพัฒนาจะต้องคำนึงถึงหลักสำคัญ ๕ ประการในการจัดทำโครงการได้แก่ (๑) ความประหยัด (Economy) (๒) ความมีประสิทธิภาพ (Efficiency) (๓) ความมีประสิทธิภาพ (Effectiveness) (๔) ความยุติธรรม (Equity) (๕) ความโปร่งใส (Transparency)	(๕)	
๕.๑๐ มีการประมาณการราคาถูกต้องตามหลักวิธีการงบประมาณ	การประมาณราคาเพื่อการพัฒนาต้องให้สอดคล้องกับโครงการถูกต้องตามหลักวิชาการทางช่าง หลักของราคากลาง ราคากลางท้องถิ่น มีความโปร่งใสในการกำหนดราคาและตรวจสอบในเชิงประจักษ์	(๕)	
๕.๑๑ มีการกำหนดตัวชี้วัด (KPI) และสอดคล้องกับวัตถุประสงค์และผลที่คาดว่าจะได้รับ	มีการกำหนดตัวชี้วัดผลงาน (Key Performancy Indicator : KPI) ที่ สามารถวัดได้ (measurable) ใช้บอก ประสิทธิภาพ (effectiveness) ใช้บอกประสิทธิภาพ (efficiency) ได้ เช่น การกำหนดความพึงพอใจ การกำหนดร้อยละ การกำหนดอันเกิดจากผลของวัตถุประสงค์ที่เกิดขึ้นที่ได้รับ (การคาดการณ์ คาดว่าจะได้รับ)	(๕)	

ประเด็นการพิจารณา	รายละเอียดหลักเกณฑ์	คะแนนเต็ม	คะแนนที่ได้
๕.๑๒ ผลที่คาดว่าจะได้รับ สอดคล้องกับวัตถุประสงค์	ผลที่ได้รับเป็นสิ่งที่เกิดขึ้นได้จริงจากการดำเนินการตามโครงการพัฒนาซึ่งสอดคล้องกับวัตถุประสงค์ที่ตั้งไว้ การได้ผลหรือผลที่เกิดขึ้นจะต้องเท่ากับวัตถุประสงค์หรือมากกว่าวัตถุประสงค์ ซึ่งการเขียนวัตถุประสงค์ควร คำนึงถึง (๑) มีความเป็นไปได้และมีความเฉพาะเจาะจง ในการดำเนินงานตามโครงการ (๒) วัดและ ประเมินผลระดับของความสำเร็จได้ (๓) ระบุสิ่งที่ต้องการดำเนินงานอย่างชัดเจนและเฉพาะเจาะจงมากที่สุดและ สามารถปฏิบัติได้ (๔) เป็นเหตุเป็นผล สอดคล้องกับความเป็นจริง (๕) ส่งผลต่อการบ่งบอกเวลาได้	(๕)	
<b>รวมคะแนน</b>		<b>๑๐๐</b>	

## ๔.๓ ข้อเสนอแนะในการจัดทำแผนพัฒนาท้องถิ่น

### (๑) ผลกระทบนำไปสู่ออนาคต

(๑.๑) ปัญหาสาธารณสุขต่าง ๆ ที่เกิดขึ้นในองค์การบริหารส่วนตำบลทรายขาว อันได้แก่ ภัยแล้ง วาตภัย น้ำท่วม อัคคีภัย ที่เกิดขึ้นและส่งผลกระทบต่อประชาชนในพื้นที่ เกิดความเสียหายทั้งชีวิต และทรัพย์สิน แนวทางการแก้ไข คือพิจารณาวางแผนการดำเนินการป้องกัน ก่อนเกิดเหตุ ระหว่างเกิดเหตุ หลังเกิดเหตุ บรรจุแผนงาน โครงการ กิจกรรม การให้ความช่วยเหลือต่าง ๆ จัดตั้งศูนย์ช่วยเหลือประชาชน ขององค์การบริหารส่วนตำบลทรายขาว เพื่อสามารถดำเนินการได้ทันท่วงที

(๑.๒) ปัญหาโรคระบาดที่เกิดจากคน เกิดจากสัตว์ ที่ส่งผลอันตราย หรือคร่าต่อชีวิต ประชาชน และสัตว์ต่าง ๆ ในตำบลทรายขาว ซึ่งได้แก่ โรคติดเชื้อไวรัสโคโรนา ๒๐๑๙ (COVID ๑๙) โรคไข้เลือดออก โรคไข้หวัดใหญ่ ไข้หวัดนก โรคมือ เท้า ปาก ที่เกิดขึ้นกับเด็ก ๆ โรคพิษสุนัขบ้า ฯลฯ แนวทางการแก้ไขปัญหา คือ ฝึกอบรมให้ความรู้ประชาชน ประชาสัมพันธ์ รมณรงค์การป้องกัน ลงพื้นที่ระงับการเกิดโรคระบาด การทำลาย และการรักษา

(๑.๓) ปัญหาประชาชนมีรายได้น้อย ประชาชนในตำบลทรายขาวยังมีคนรายได้น้อย มีหนี้สินเยอะ ไม่เพียงพอในการดำรงชีวิต ค่าครองชีพสูง แนวทางการแก้ไขปัญหา ให้ความรู้เกี่ยวกับการประกอบอาชีพ สาธิตการประกอบอาชีพ ช่วยเหลือประชาชนซ่อมแซมบ้านคนจน ผู้มีรายได้น้อย ส่งเสริมด้านการศึกษาโดยการจัดบริการสาธารณสุขด้านการศึกษา การจัดตั้งศูนย์พัฒนาเด็กเล็ก สนับสนุน กิจกรรมต่าง ๆ ให้กับเด็กนักเรียน จ้างเด็กนักเรียนในช่วงปิดภาคเรียนเพื่อมีรายได้

(๑.๔) ปัญหายาเสพติดในตำบลทรายขาว ในพื้นที่ยังพบว่ามีการค้ายาเสพติด และยังมีพบรายงานว่ามีผู้ติดยาเสพติด แต่เพื่อเป็นการป้องกัน มีแนวทางการณรงค์ป้องกัน ให้ความรู้ ประชาชน เด็ก เยาวชน นักเรียน นักศึกษา ในพื้นที่ตำบลทรายขาว เพื่อได้ทราบถึงโทษ และพิษภัยของยาเสพติด

(๑.๕) ปัญหาการสัญจรไปมาของประชาชนในตำบล เนื่องจาก ในตำบลทรายขาว ด้านโครงสร้างพื้นฐาน เส้นทางคมนาคมบางหมู่บ้านบางสายทางยังเป็นถนนดิน ถนนลูกรัง ช่วงฤดูฝนถนนลื่น เป็นหลุม เป็นบ่อ เกิดปัญหาในการสัญจรไปมาของประชาชน เสี่ยงต่อการเกิดอุบัติเหตุ การคมนาคมล่าช้า แนวทางการแก้ไข จัดทำแผนงาน โครงการก่อสร้างถนนในเส้นทางสำคัญ พิจารณาเสนอสนับสนุนจากหน่วยงานอื่น

### (๒) ข้อเสนอแนะ ผลจากการพัฒนา

(๒.๑) ข้อเสนอแนะ จากการสำรวจข้อมูล การลงพื้นที่ในตำบลทรายขาว จะเห็นว่า ประชาชนยังมีปัญหาที่จะต้องดำเนินการแก้ไขอยู่มาก ดังนี้ ด้านการศึกษา สาธารณสุข ความมั่นคงปลอดภัย ในชีวิตและทรัพย์สิน การศาสนา ศิลปวัฒนธรรม ประเพณี กีฬา สถานที่พักผ่อนหย่อนใจ สวัสดิการสังคม การเกษตร เศรษฐกิจ อุตสาหกรรม การพัฒนาอาชีพ เส้นทางคมนาคมขนส่ง/ไฟฟ้า/น้ำประปา/แหล่งน้ำ เพื่ออุปโภค - บริโภค/แหล่งน้ำเพื่อการเกษตร ด้านทรัพยากรและสิ่งแวดล้อม ขยะมูลฝอยและสิ่งปฏิกูล จากปัญหาด้านต่าง ๆ ประชาชนไม่สามารถแก้ไขปัญหาเองได้ เนื่องจากมีงบประมาณไม่เพียงพอ จึงต้องเสนอ ให้องค์การบริหารส่วนตำบลทรายขาว แก้ไข ทำให้มีการเสนอโครงการเข้ามาเป็นจำนวนมากซึ่งงบประมาณ ขององค์การบริหารส่วนตำบลทรายขาว นั้นมีจำกัดไม่เพียงพอต่อการจัดการได้ทั้งหมด

/(๒.๒) ข้อเสนอแนะ...

(๒.๒) **ข้อเสนอแนะ** จากข้อสังเกตดังกล่าว มีข้อเสนอแนะในการแก้ไขปัญหาดังกล่าว ดังนี้ ปัญหาดังกล่าว ที่ถูกเสนอมายังองค์การบริหารส่วนตำบลทรายขาว นั้น ควรนำมาพิจารณาจัดลำดับความสำคัญโดยประชาคมท้องถิ่น ซึ่งมีหลายภาคส่วน ประกอบไปด้วย คณะกรรมการพัฒนาขององค์การบริหารส่วนตำบลทรายขาว สมาชิกสภาท้องถิ่น ผู้นำหมู่บ้าน ตัวแทนส่วนราชการ รัฐวิสาหกิจ หน่วยงานที่เกี่ยวข้องประชาชนทั่วไป ร่วมกันพิจารณาจัดลำดับความสำคัญของโครงการ และพิจารณาบรรจุเข้าแผนพัฒนาท้องถิ่น ต่อไป กรณีโครงการที่เกินศักยภาพที่องค์กรปกครองส่วนท้องถิ่นเสนอขอรับการสนับสนุนจากหน่วยงานอื่น ตามอำนาจหน้าที่ของหน่วยงานนั้น ๆ แต่ทั้งนี้้องค์กรปกครองส่วนท้องถิ่นต้องดำเนินการขออนุญาตใช้พื้นที่เพื่อจัดทำโครงการต่าง ๆ ให้เรียบร้อย ร้องรับสำหรับการดำเนินการตามงบประมาณ ต่อไป

(๒.๓) **ผลจากการพัฒนา** จากการพัฒนาที่ผ่านมาพบว่าองค์การบริหารส่วนตำบลทรายขาว ได้แก้ไขปัญหาให้กับประชาชนได้ในหลายเรื่อง และครอบคลุมทุกด้าน มีผลการประเมินอยู่ในเกณฑ์ที่ดี ประชาชนมีความพึงพอใจ แต่ก็ยังมีปัญหาที่จะต้องแก้ไขต่อไป ไม่ว่าจะเป็นด้านสิ่งแวดล้อมที่ยังมีการเผาขยะ การเลี้ยงสัตว์ วัว ควาย หมู ที่ส่งกลิ่นเหม็นรำคาญ เส้นทางคมนาคมยังไม่ครบ ปัญหาด้านแหล่งน้ำเพื่อการอุปโภค บริโภค และเพื่อการเกษตร

ทั้งนี้้องค์การบริหารส่วนตำบลทรายขาว ยังได้ดำเนินการพัฒนาอย่างต่อเนื่อง โดยดำเนินการของงบประมาณจากหน่วยงานอื่น ๆ เพื่อจัดทำโครงการ/กิจกรรมต่าง ๆ แก้ไขปัญหาความเดือดร้อนให้ประชาชนในพื้นที่ ให้มีชีวิตความเป็นอยู่ที่ดีขึ้น สืบไป